

AFSTÖÐUMYND

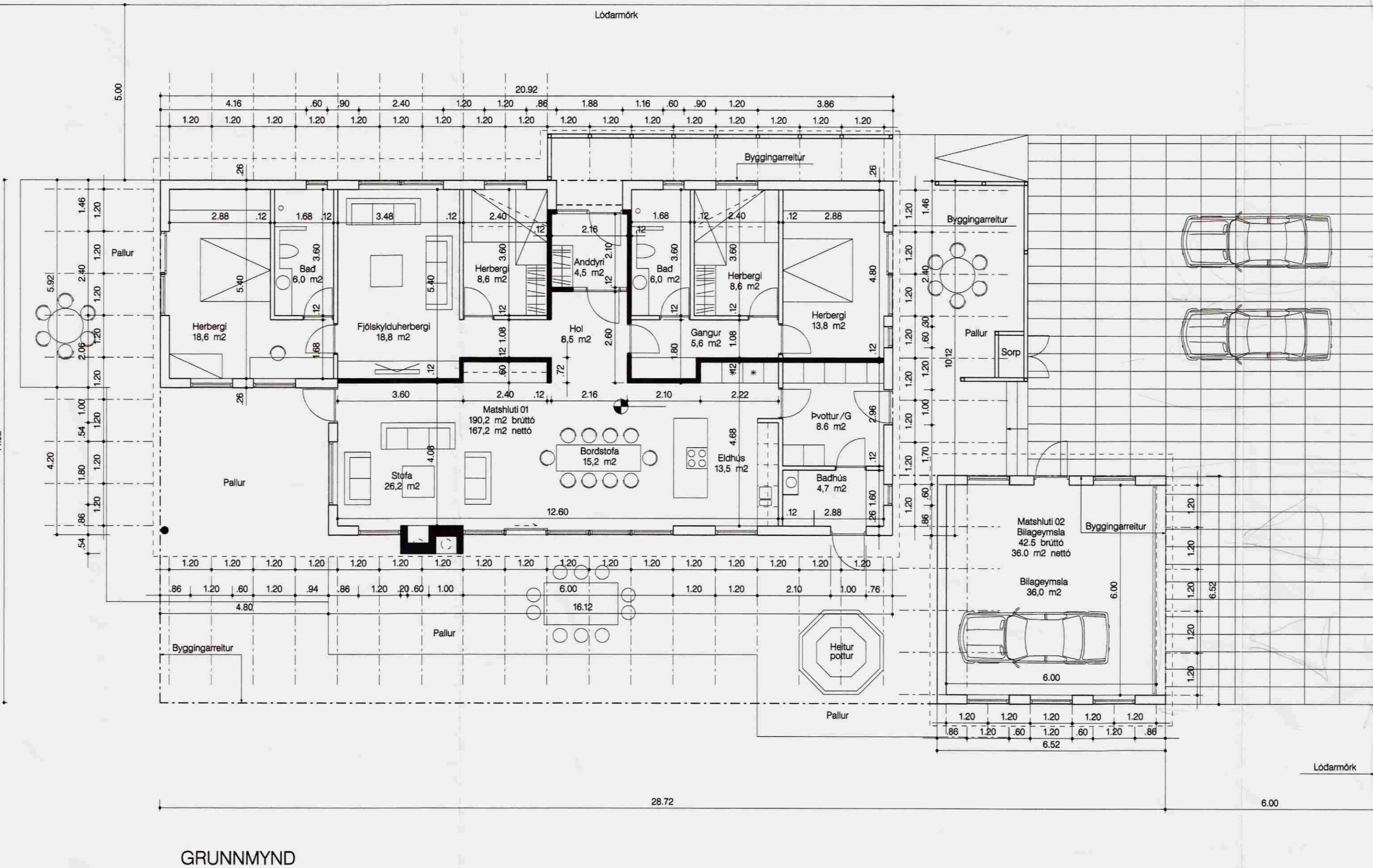

GRUNNMYND

Byggingartýsning:
 Sökkjar eru staðsteyptir 200mm að þykkt. Þeir hvilla á klöpp eða frostríum jarðveg og er hæð þeirra eins og fram kemur á teikningum verkfræðinga. Sökkjar eru einangraðir að innan með 75mm einangrun, 20 kg/m³. Undirstöður pallis eru spiraltör sem steypt er í betong.
 Stöyþykkt botnplötu er 120mm en þykkt laganna með gólfenni er 70mm. Undir botnplötu er einangrað með 75mm einangrun, 120 kg/m³ og er platan slitin frá sökkjum með 25mm þykki samskonar einangrun.
 Gólfenni: Í anddyri, holi, gangi, fjölskylduherbergi, stofu, borðstofu, eldhúsi, pvottugæymala og baðhúsi eru nöduflimar skífur. Í herbergjum eru niðurlímd gólfborð úr harvöð. Á baðherbergisplöfum eru flisar.
 Útveggir: Burðagrind útveggja er úr 45x145mm timbrí og klædd að utan með 12mm grenikrossvið sem vindörn. Utaná krossviðuná og mótis við stoðir eru 12x45mm listar. Á listunum eru 28x58mm loftnarlistar sem lóðrétur harvöðarpanill er festur við.
 Burðagrindin er einangruð með 150mm steinull og klædd að innan með rakavörn. Að innanverðu er lagnagrind sem klædd er með gipsplötum.
 Steyptr innveggir: Beggia megin við anddyri og hól eru steyptrir veggir sem tengjast steypum langinnvegg. Milli veggjanna yfir hurðum er steyptr bitar. Steyptr bitar yfir anddyri eru einangruð með steinull í timburgrind. Sýnilegir fleir veggja og bitar í anddyri eru sjónsteypt.
 Veggir eru með útlí lóðréttr borðklæðningar en bitar láréttir. Milli svefnherbergisama og stofu, borðstofu, eldhúsi og pvottugæymala er steyptr veggur sem sperrur hússina hvíla á og eru festar við. Sýnilegir fleir veggir eru sjónsteypt með lóðréttri borðklæðningu. Láttr innveggir: Blökkigrind sem klædd er beggia megin með gipsplötum.
 Þak: Þak er hefðbundin sperrubak, halli 7°. Það er klætt læstri zinkklæðningu. Sperrur eru 50x225mm c/c 600mm. Þær er klæddar 18mm grenikrossvið og trefsteyktum þakpappa. Milli sperra er 200mm einangrun 30 kg/m³ með afstovum vindpappa. Yfir þak einangrun er 25mm loftnarbit.
 Sperrur eru klæddar rakavörn að innan og á þeim er afdrétt lagnagrind. Á lagnagrindin er panill úr harvöð sem liggur þvert á sperrur.
 Gluggar og úthúðir: Gluggar og hurðir eru úr maghony með álgljunerkerfi. Glar er tvöfalt einangrunarglar.
 K-gildi skv. byggingarreglugerð.
 Úpphitun: Gæslahitun er í gólf í anddyri, holi, stofu, borðstofu, eldhúsi, pvottugæymala, baðhúsi og í gólfum baðherbergja. Handklæðnaofnar eru í baðherbergjum. Í herbergjum eru hefðbundin ofnar.
 Útpallar: Við húsó og við heitan pott er pallur sem klæddur er harvöð.
 Héltur pottur: Við sunnanvert húsó er héltur pottur úr steinstöpu. Hann er búinn öllum þeim búnaði sem lög og reglugerðir kveða á um þ.a.m. öryggisloki og vatnshamell.
 Sorp: Við aðkomu er skilyll fyrir tvær sorptunnur.
 Frágangur lóðar: Austan við húsó eru bílastæði og aðkoma frá vegi.

Helstu stærðir:	Flatarmál (brúttó)	Römmál (br. án botnpl.)
Íbúðarhúsi, Matahluti 01	190.2 m ²	618.3 m ²
Blagæymala, Matahluti 02	42.5 m ²	147.9 m ²
Samtals:	232.7 m ²	766.2 m ²

Lóðarstærð	1650 m ²
Nýtingarhlutfæli	0.14
Fjöldi bílastæða	4
Könnunartölur:	U-gildi W/m ²
Þak	0.2
Útveggir	0.4
Gluggar (vegli meðaltal)	2.0
Hurðir	3.0
Gólf á fyllingu	0.3

Brunavarnartýsning:
 Útveggir eru klæddir að utanverðu með panil í flokki 2 en að innan með gipsplötum í flokki 1. Burðarvirki útveggja eru a.m.k. R60.
 Þak er klætt læstri málmklæðningu í flokki 1 að utan en panil í flokki 2 að innan.
 Í öllum vistarverum er a.m.k. eitt björgunarop (BO) sem opnað út undir bert loft.
 Steyptr eiddastæði er stofu. Það er útfærð skv. glidandi lögum og reglugerðum. Reykháfur frá eiddastæði er stálar úr þriðri.
 Brunavarnakerfi: Þjófvarnarkerfi og sjálfvirkur brunavörnarkerfi eru í húsinu og eru þau tengd viðurkenndri vaktstöð, hannað og uppsett skv. reglum Brunamálastofnunar og ÍST EN54. Reykavarnar (RS) eru í öllum vistarverum og göngum. Fjöldi, gerð og staðsetningu handslökkvátækja skal skveða í samráði við slökkviliðastjóra.

Endurskoðun:	Dags:
F	
E	
D	
C	
B	
A	

**BÆJARHOLT 11
 LAUGARÁSI
 BLÁSKÓGABYGGÐ**

Staðgröfn:	K.XXX.XXXX
Verkeign:	Lóðin Tröskberg Halldórsson
Kennitala:	080451-2759
Efni:	Afstöðumynd, grunnmynd og útlit
Mækkvæði:	1:500/1:100
Frúmatærð:	A1

**STEINAR SIGURÐSSON
 ARKITEKT FAI**

LJÁRSKÓGUM 10 109 REYKJAVÍK
 Sími 695 0949 FAX 630 6991 steinar@vaerkitektar.is
 KT.: 130958-3899

Verk nr.:	05.01
Teikning nr.:	100
Brøytning:	

Kynningartekning

Hannað:	SS Yfirfarir: SS Teiknað: SS og ÁþG
Dags. útgáfu:	31.08.2005

Steinar Sigurðsson arkitekt fai
 kt.: 130958-3899

Teikninguna má ekki afrita með neinum hætti
 að hluta eða í heild án skriflega leyfa eiganda

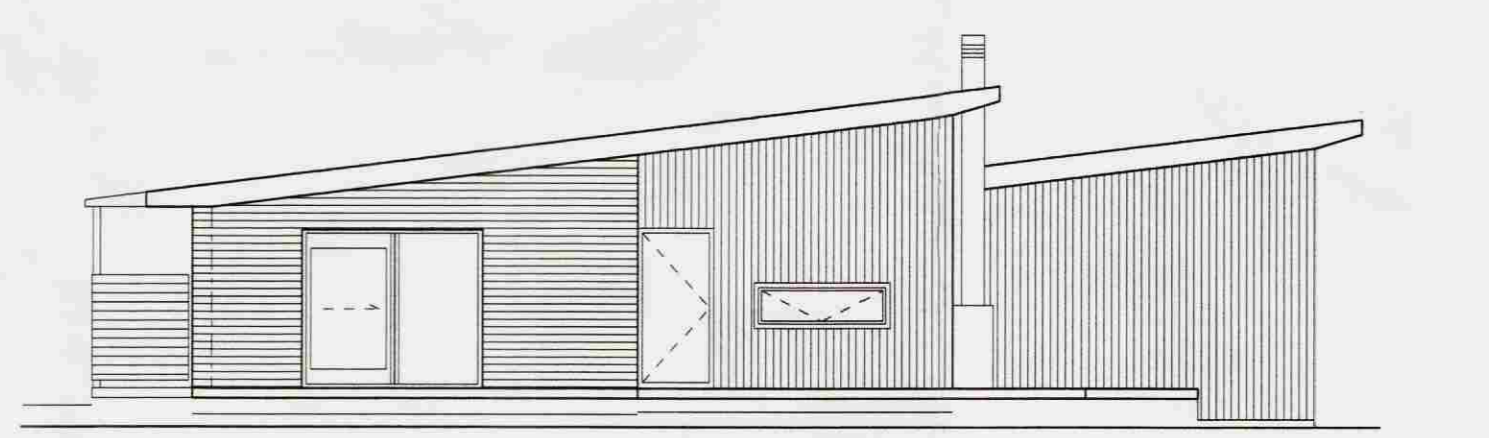

VESTURHLID

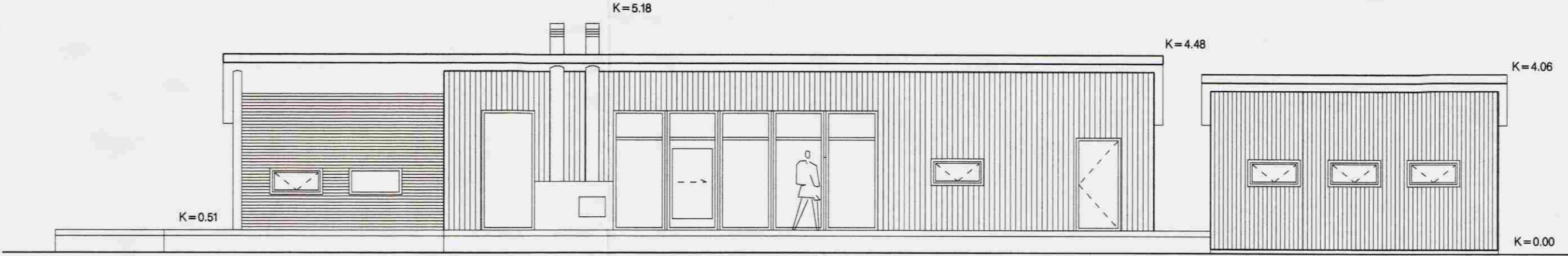

SUDURHLID



AUSTURHLID

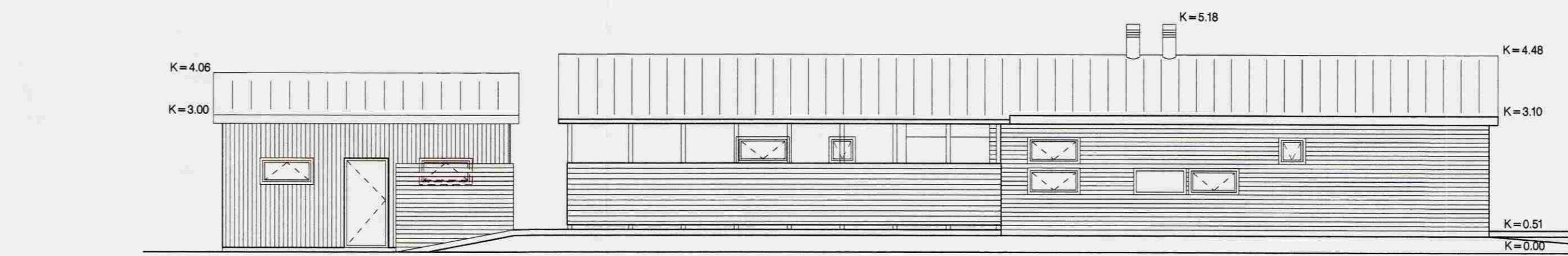

NORDURHLID