

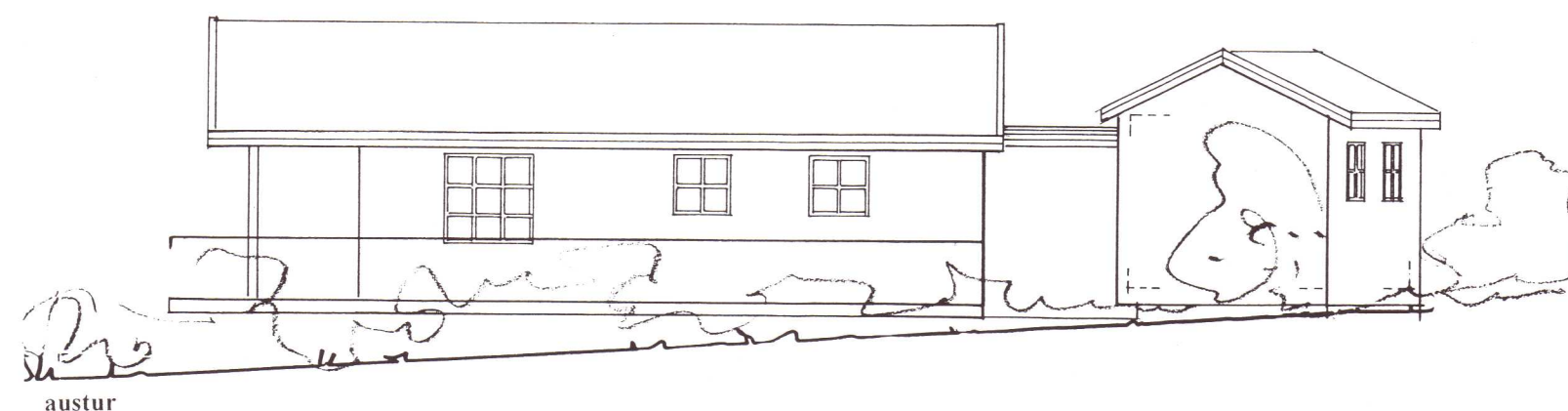

Einar V. Tryggvason

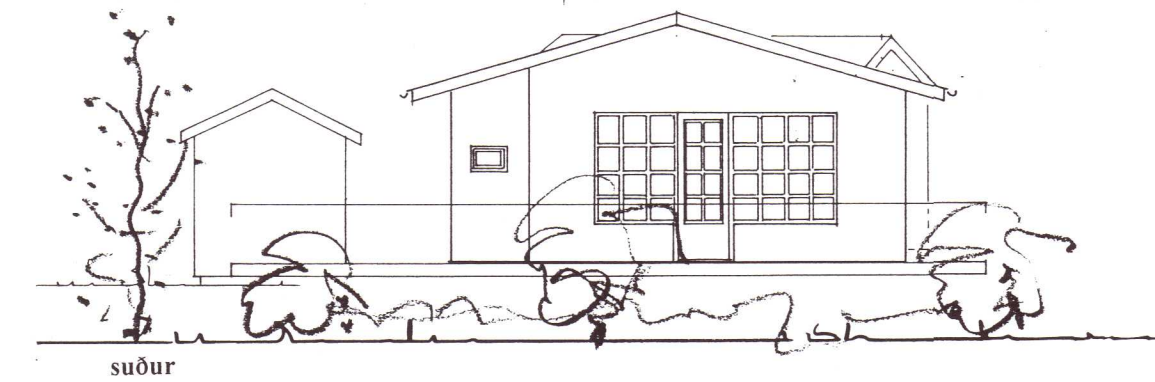
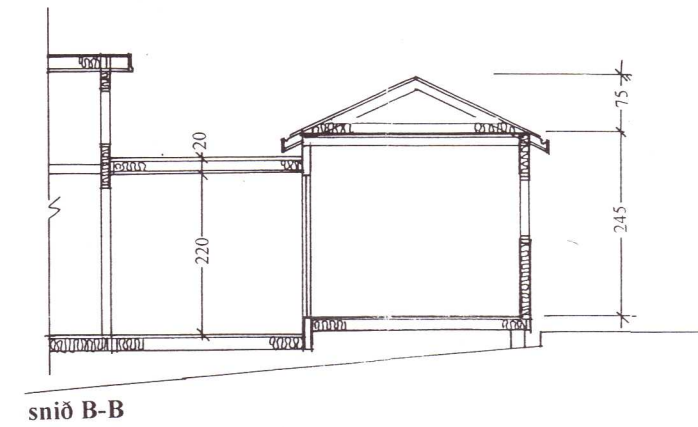
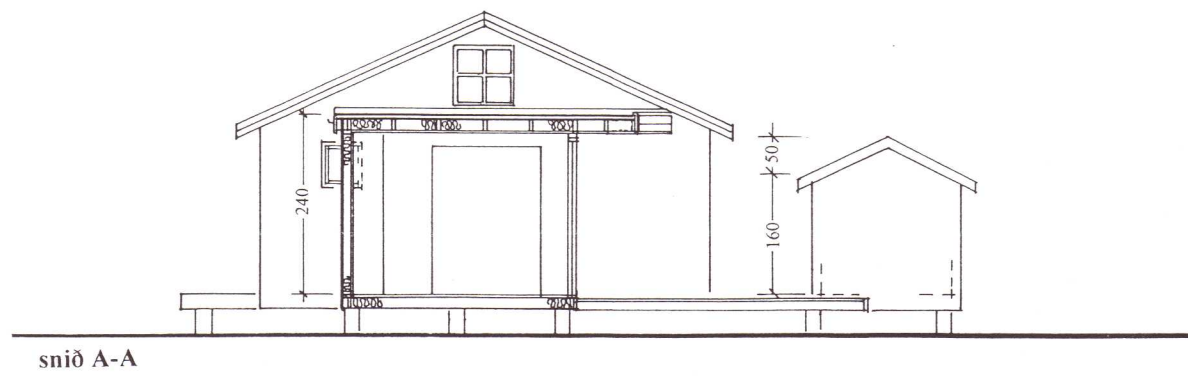
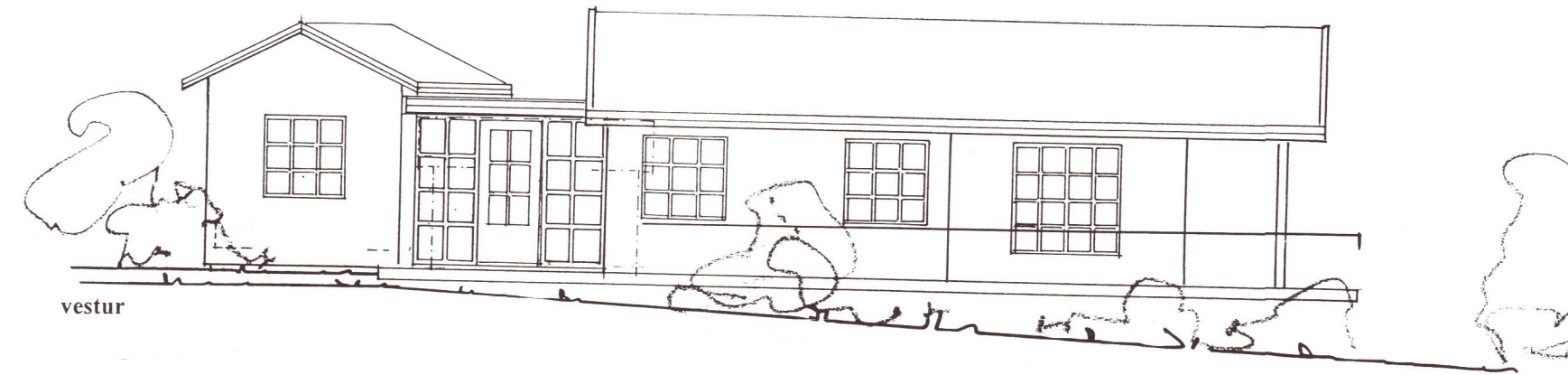
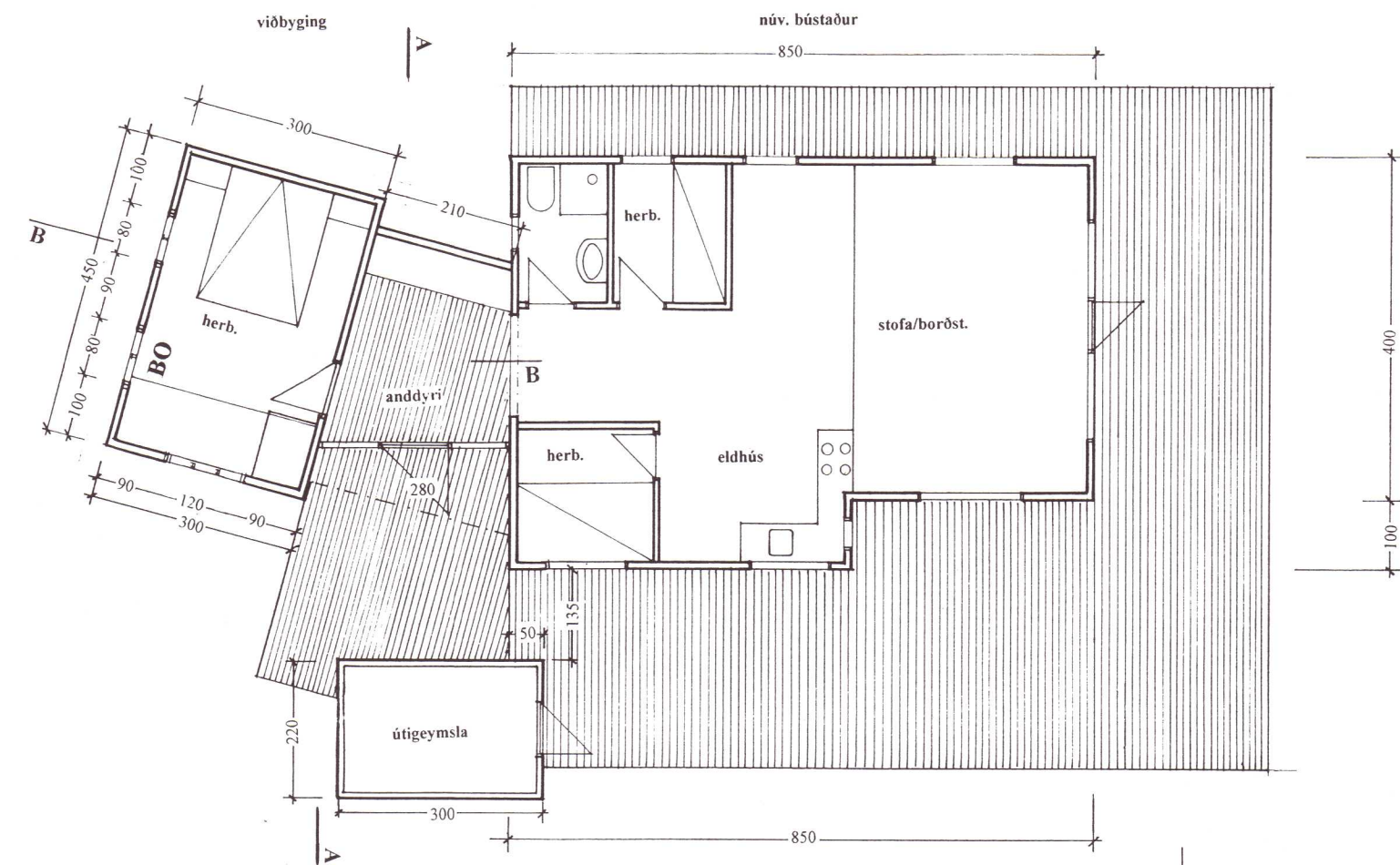

Burðarvirki.

Viðbyggingin er byggð eins og núverandi bústaður, og leitast við samræma allann frágang núverandi húsi.

Stærðir:

Viðbygging er 20,8 m² og 55,5 m³, að auki stækkar pallur um 10,0 m²
Útigeymsla er 6,6 m² og 12,2 m³ að stærð.



Einar V. Tryggvason arkitekt. Kringlan 6. 9. hæð 103 R. Kt. 170242 4599. Símar: 553 2000, 863 0020

verk : Sumarhús í Efstadalslandi no. 18
heiti : grunnmynd og snjóog útlit, viðbygging
kvarði : 1:100
dags : 22.03.01