

BYGGINGARFULLTRÚI
 Samp. 15/2001
 LAUGARDALSHREPPS
 Hilmar Einarsson

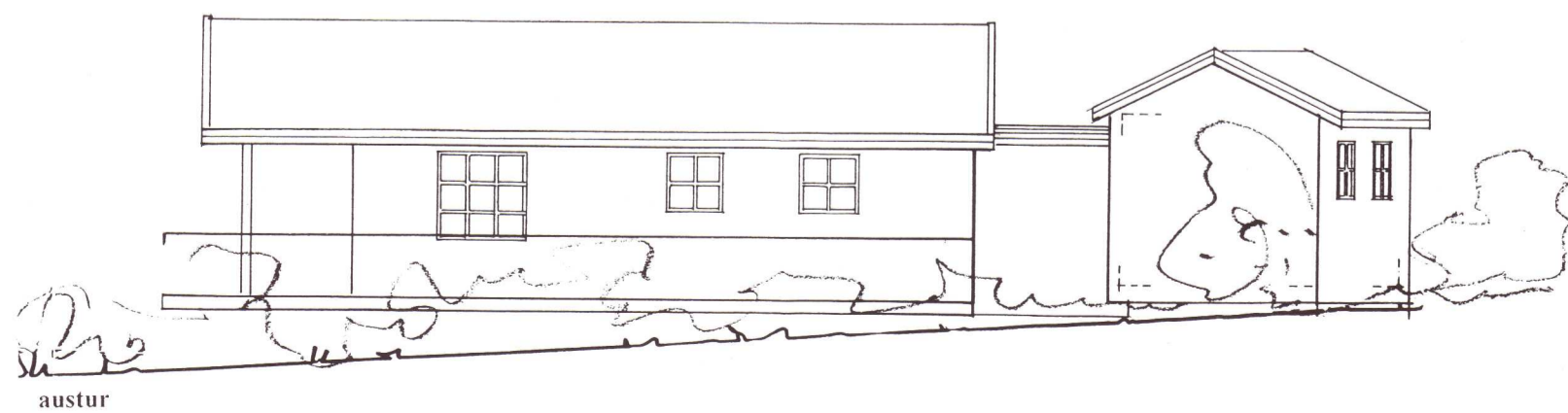
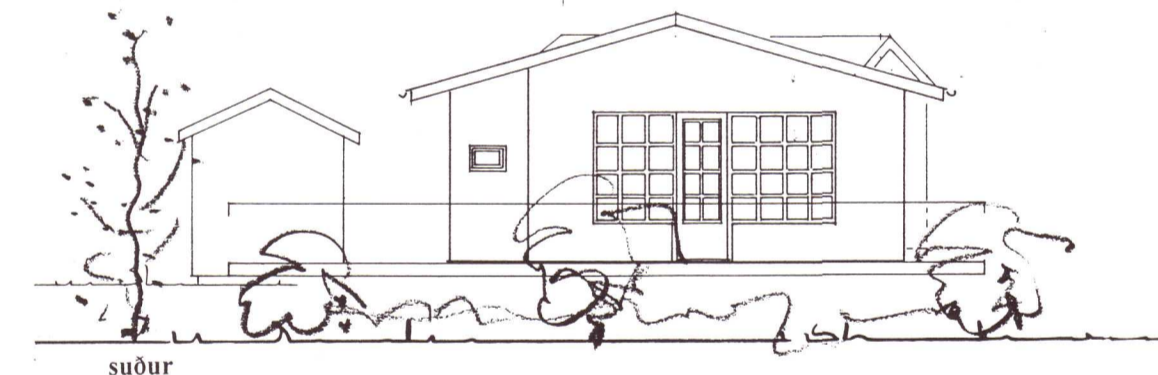
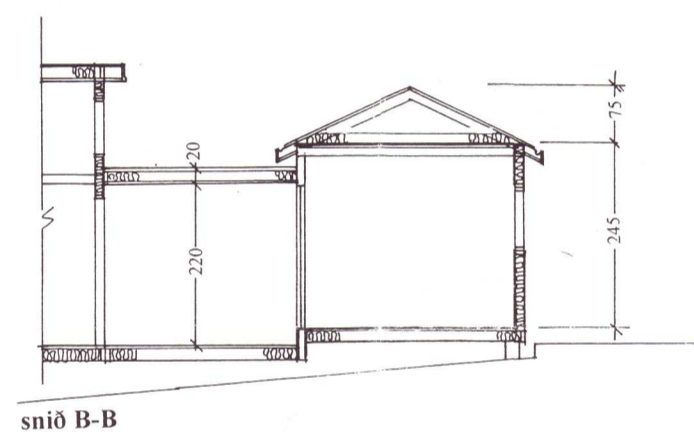
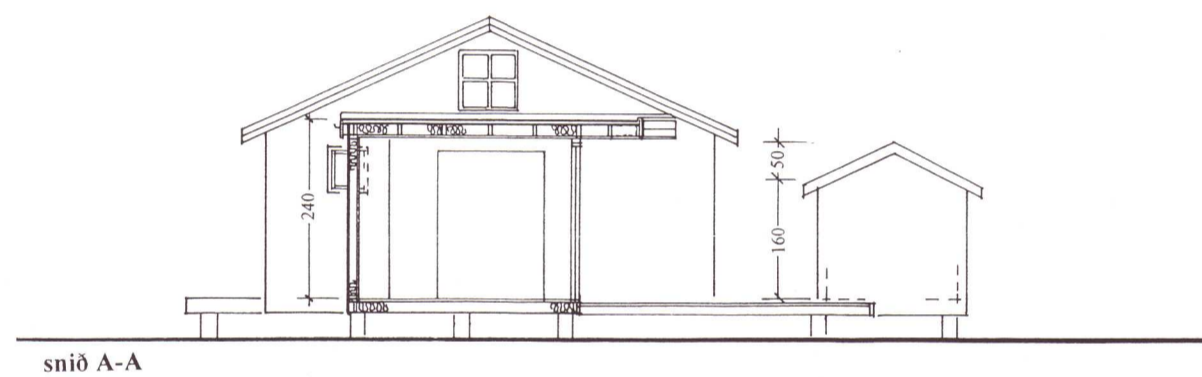
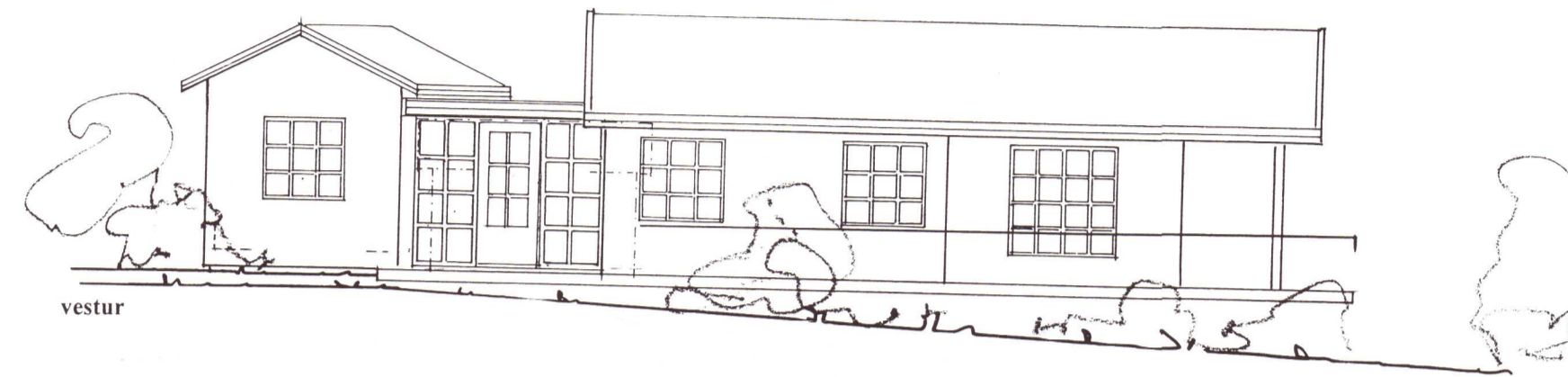

Burðarvirki.

Viðbyggingin er byggð eins og núverandi bústaður, og leitast við samræma allann frágang núverandi húsi.

Stærðir:

Viðbygging er 20,8 m² og 55,5 m³, að auki stækkar pallur um 10,0 m²
 Útigeymsla er 6,6 m² og 12,2 m³ að stærð.



Teiknistofa ehf.
 Einar V. Tryggvason arkitekt. Kringlan 6. 9. hæð 103 R. Kt. 170242 4599. Símar: 553 2000, 863 0020

verk : Sumarhús í Efstadalshlí no. 18
 heiti : grunnmynd og sniðög útlit, viðbygging
 kvarði : 1:100
 dags : 22 03 01