

Vestur

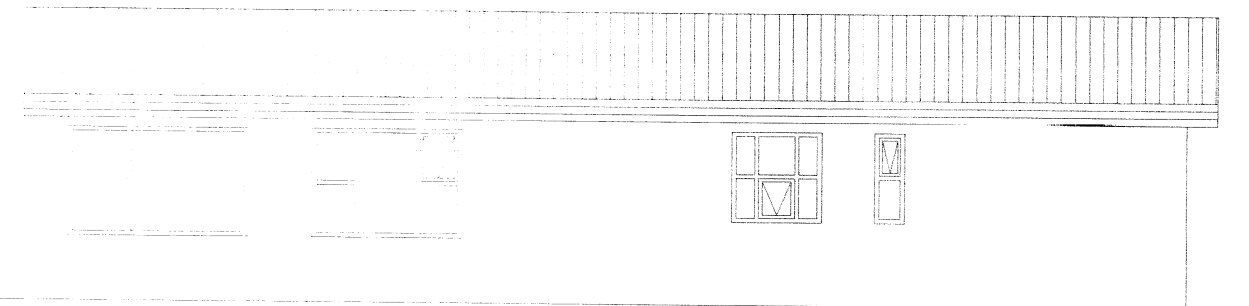

Austur

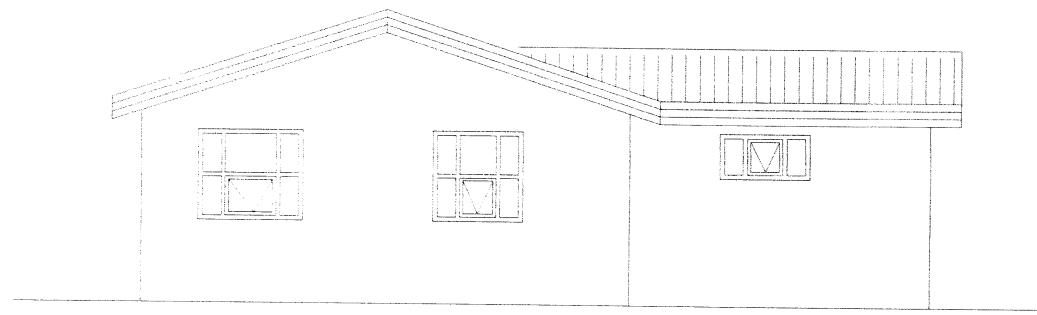

Norður

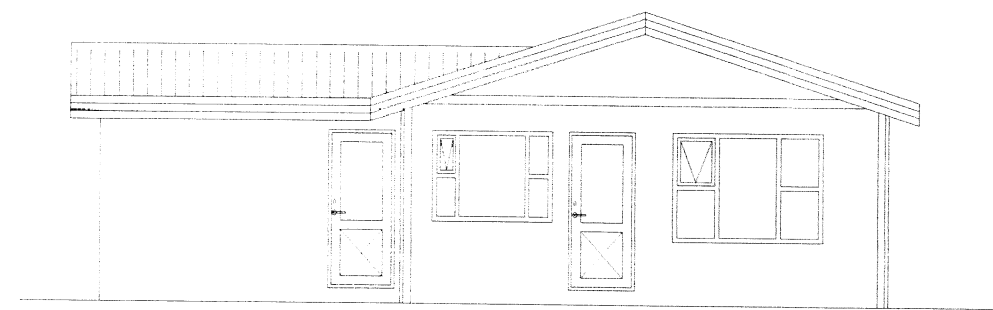

Suður

*Handwritten signature*

**Almennar skýringar:**

Efni og gerð:  
 Húsið stendur á steypum bitum. Veggir, gólf og þak eru úr timbri. Þakið er borðaklætt og þar ofan á kemur bárujárnklæðning. Veggir eru klæddir að utan með timburklæðningu. Klætt er undir timburásu gólfs með gufuopnum krossviði og gólf síðan klætt með 22 mm nótuðum spónaplötum. Handslökkvitæki staðsetjst í samráði við slökkviliðsstjóra. Dregarar eru 2x48x220 4 stk. Gólfbitar eru 48x198 c/c 400 með 175 mm einangrun. Veggjagrind er gerð úr 48x148 c/c 600 með 150 mm einangrun og rakasperu að innan. Þaksperrur eru 48/198 c/c 600 er hvila á líntré 140x430, þakull er 180 mm með rakasperu að innan.

**Annað:**

Einstakir byggingahlutar skulu uppfylla eftirfarandi U-gildi:  
 Byggingarhluti W/m<sup>2</sup> K  
 Útveggir 0.40 (150 mm steinull)  
 Þak 0.20 (200 mm þakull)  
 Gólf 0.20 (200 mm steinull)  
 Gluggar (k-gler) 2.00 (Tvöfalt k-gler)  
 Hurðir 3.00 (35 mm gegnheill viður)

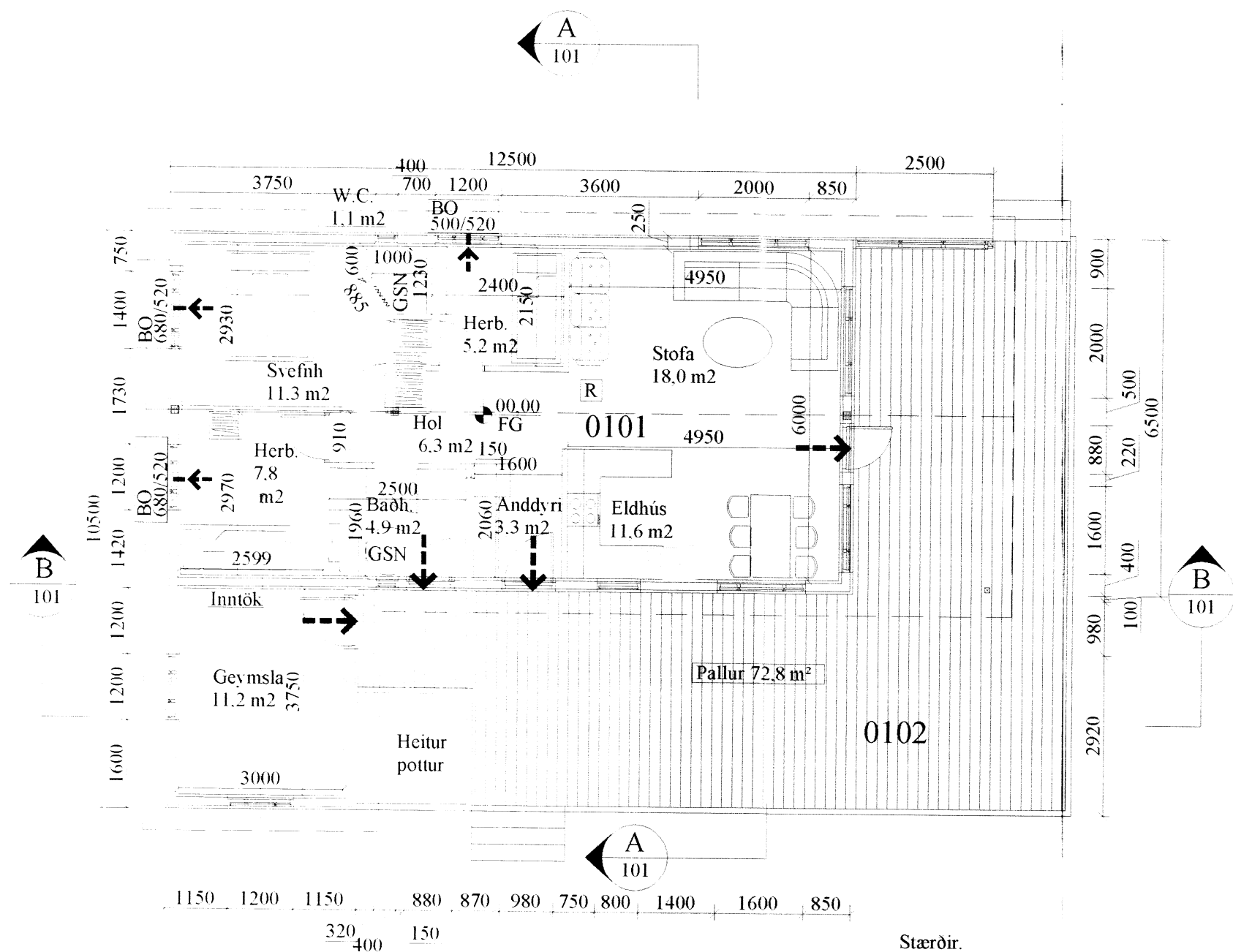

Stærðir:  
 Flatarmál íbúð: 95.3 m<sup>2</sup>  
 Rúmmál íbúðar: 281.3 m<sup>3</sup>

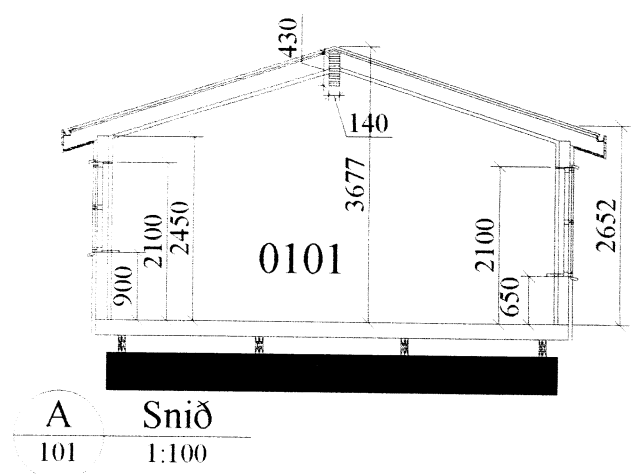

A Snið 1:100

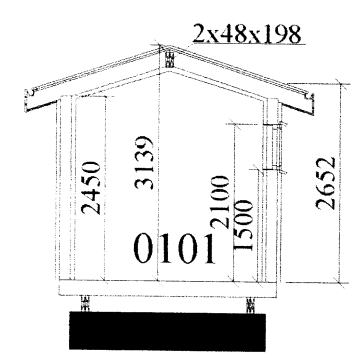

B Snið 1:100

- Útgangur
- Rýmingarleið ( stærð gefin á teikningu )
- R Reykskynjari
- GSN Gegnumstreymisniðurfall
- FG Gólfkóti í m á frágengið gólf
- GN Gólfniðurfall
- Inntök Inntak fyrir hitaveitu, vatnsveitu, rafmagnsveitu og síma.

Öll mál eru í mm, nema annað sé tekið fram

Br:	Hverju breytt:	Dags:	Kvittun:
Ásabraut 38			Teikn nr:
Grímsness og Grafningshreppi			101
Aðalteikningar			Frumstærð:
Grunnmynd, útlit, snið,			A2
Dags:	23. október 2006	M/s:	I:100
Hann:	GPB	Samþ:	GHJ
V.nr: 05 134		Teikn: GHJ	

**VGS**  
 VERKFRÆÐISTOFA  
 GUÐJÓNS P. SIGFÚSSONAR EHF.  
 AUSTURVEGI 42, 2.HÆÐ,  
 800 SELFOSSI  
 S: 482 2805, F: 482 3818  
 NETFANG: VGS@VGS.IS