

KJÓASTADIR II
Byggingarlýsing.

Tjöldin eru skipt í gistitjöld og þjónustutjöld/veitingartjöld, einnig er salerns- og snyrtiaðstaða í gámum. Gistitjöld eru með svefnaöðstöðu og salerni sem er skilið af með léttu tjaldi. Þjónustu og veitingartjöld skiptast í matsal og eldhús og svo hvaldaraðstöðu. Landnúmer: L167132 Staðgreinir: 1604-1-00005260 matshl. 01 til 12

Birt flatarmál og brúttó rúmmál tjalda eru eftirlifrandi:

	Flatarmál	og	Rúmmál	Fjöldi
1. Gistitjöld eru:	27,3 m ²		55,0 m ³	9
2. Þjónustutjöld eru:	50,3 m ²		130,2 m ³	2
3. Snyrtling, hilti og ræsting eru:	29,5 m ²		83,5 m ³	
Samtals:	375,8 m²	og	763,25 m³	

Lóðin er 9.490m² og nýtingarhlutfall með tjöldum 0,04

Bilastæði:
Á lóðinni eru 20 bilastæði. Merkja skal tvö stæði fyrir hreifhamlaða

Upphitun er með rafmagni

Efnislýsing:

Botnplatur er úr 200mm þykkri jámbentri steinsteypu á 75mm 24kg/m³ plasteinangrun og undir henni þjópúð malar fylling. Rafmagns-gólfhiti kemur í plötur undir tjöldum.

Tjöld:
Tjöldin eru svokölluð asísk yurts tjöld (hiringartjöld), ætlunin er að nýta þau undir ferðþjónustu (útleigu). Útveggir og þak eru úr einangrunar dúk (samlokudúk) með 50mm eingrun (hrossahár). Tjöldin eru tjöðuð niður og ankeruð við steinsteypta plötu. Veggir og þak eru vafin utanum veggagrindur á þakspírur sem ganga að hringlögðuðum gluggagramma sem stendur á tveimur súlum. Ankering tjalda er samkvæmt ráðleggingum framleiðanda. Innhlíð tjalda er bómullardúk, einangrun er 50mm hrein ær ull og ytra lag er 370gsm poly-cotton (60%bómull og 40% políester). Léttir innveggir tjalda eru úr grind úr timbr og klæddir með krossvöðar- og gipsplötum. Innveggir í gistitjöldum eru grindur með tjöldum og engar hurðir eru innanryta í tjöldum.

Gluggar og hurðir tjalda:

Gluggar og hurðir eru timburgluggar með tvöföldu einangrunargleri (k-gler). Þar sem gólfstóir gluggar eru og fallhætta, skal nota samlímð öryggisgler í samræmi við reglugerð.

Tjöld er auðvelt að hita upp og eru sérstaklega hönnuð til að þola minni vind, rigningu og snjó.

Snyrtingar og ræsting:
Snyrtigámar eru vottuð framleiðsla (Vottun fylgir með sem eigið skjal). Útveggir og þak snyrtigáma er samkvæmt vottaðari framleiðslu þessara gáma. Veggir í votrymum /snyrtingu eru sérgerðar fyrir slík rými og eru hluti af forbyggingu gámasnyrtingum.

Gluggar og hurðir í snyrtingu og ræsting:

Gluggar og hurðir eru plastgluggar með tvöföldu einangrunargleri (k-gler). Þar sem gólfstóir gluggar eru og fallhætta, skal nota samlímð öryggisgler í samræmi við reglugerð.

Léttir innveggir:

Léttir innveggir í snyrtinga eru úr grind klæddir með rakaheildum plötum, vottuð framleiðsla

Sorp er fjarlægð í sorpstöð, samkvæmt kröfum sveitafélags

Fráveita er leidd í rotþró

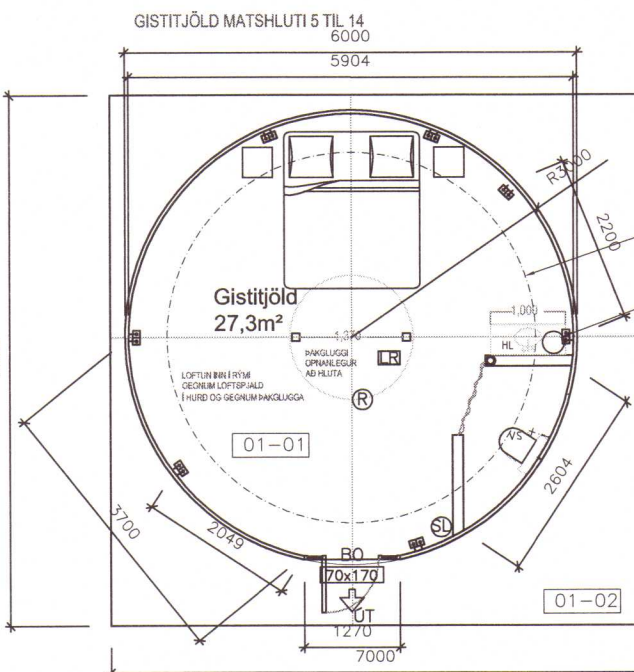
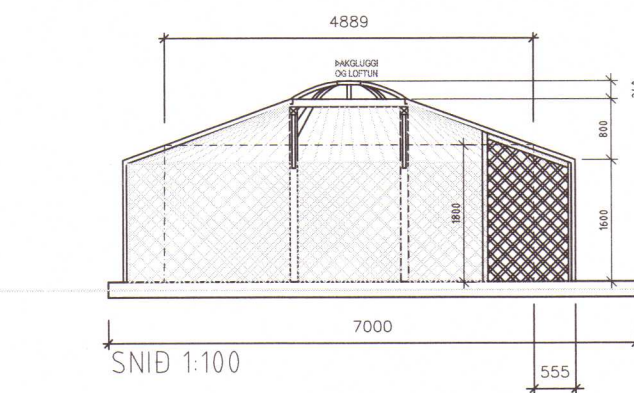

GRUNNMYND GISTITJALD 1:100

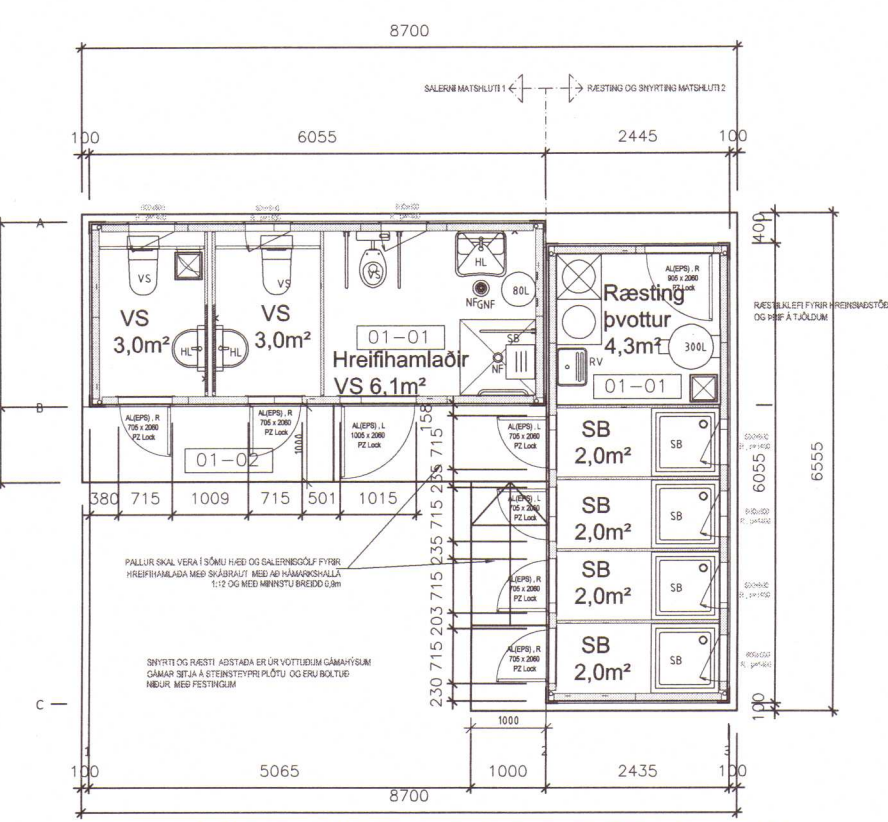

GRUNNMYND, SNYRING OG RÆSTING 1:100
24,4 m²

SKYRINGAR
LR : LOFTRÆSING
GNF : GÓLFNIDURFALL
NF : NIDURFALL
R : REYKSKYNJARI
SL : SLÖKKVITÆKI
OT : ÖTUN
BO : BJÖRGUNAROP/
ÚTGANGUR

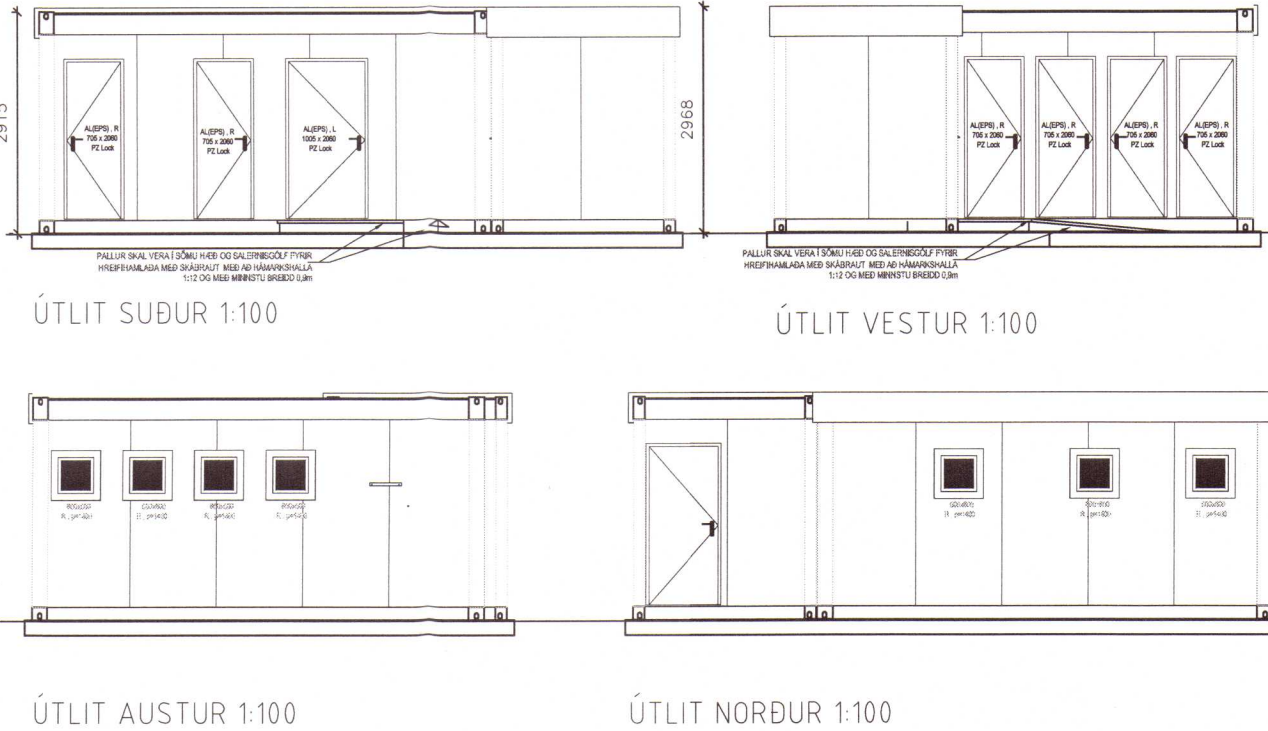

ÚTLIT SUBÜR 1:100 ÚTLIT VESTUR 1:100
ÚTLIT AUSTUR 1:100 ÚTLIT NORÐUR 1:100

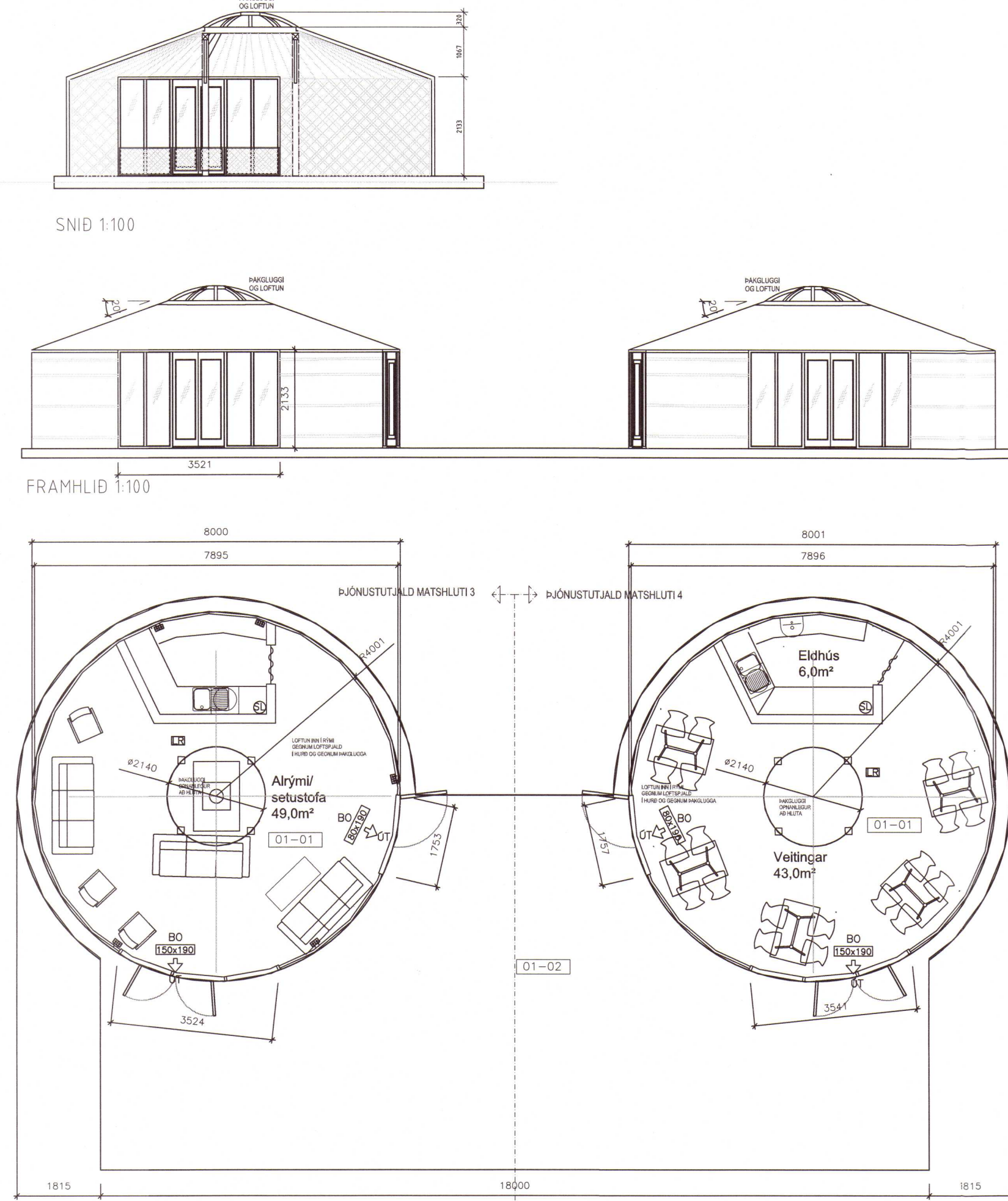

GRUNNMYND ÞJÓNUSTUTJALD 1:100

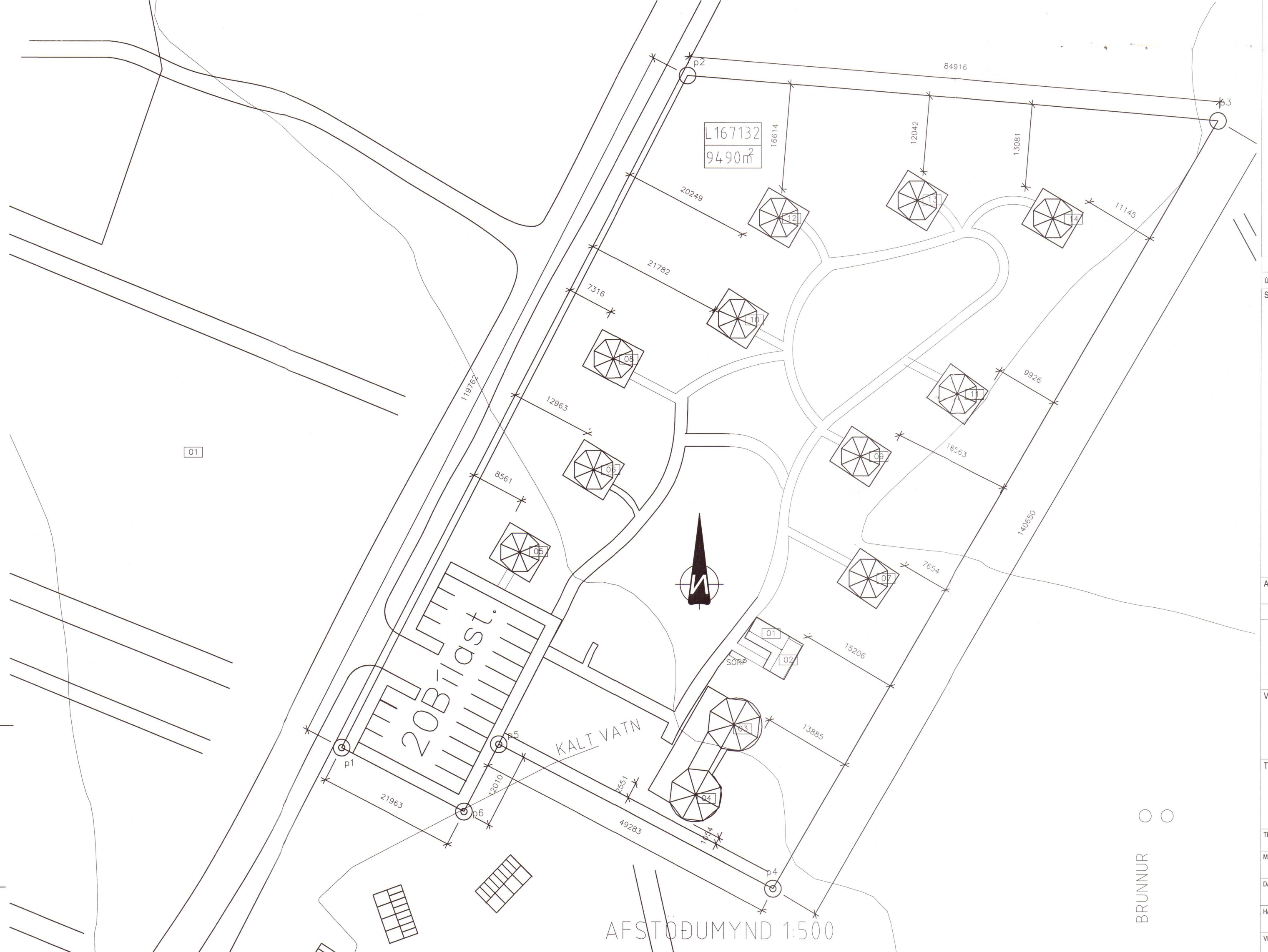

AFSTÖÐUMYND 1:500



ÚTL: SKYRING/ÞREYTING
SKYRINGAR

20201004

ADALUPPDRÆTTIR

S. SAGA ehf.
Hámarborg 12
200 Kópavogi
Sími 859 50 90
Netfang: vgrn@sasaga.is

VERKEFNI
KJÓASTADIR 2 Í BISKUPSTUNGUM
BLÁSKÓGABYGGÐ ÁRNESSÝSLU

TEKNING
GRUNNMYNDR OG ÚTLIT TJALDA, SALERNISGÁMAR OG AFSTÖÐUMYND
ADALUPPDRÆTTIR

TEKNINGAR SKALANAFN:		UNDRSKRIFT HÖNNUNAR	
216079-50 Kjöastadir II/01 ARITEKTI/1907A_1801VF		1:100, 1:1000	
DAGS:	TEKNAÐ:	HA	KENNITALA HÖNNUNAR
18.11.2019	HA	02061-4759	
HANNAÐ:	VFARÐ:	VJ	UNDRSKRIFT HÖNNUNARSTJÓRA
VJ	VJ	02061-4759	
VERK NR:	TEKNING NR:	AD1	KENNITALA HÖNNUNARSTJÓRA
19079	AD1	02061-4759	