

Hnitaskrá

	x hnit	y-hnit
TM01	632532.012	416041.757
TM02	632506.375	416020.381
TM03	632501.189	416010.476
TM04	632547.539	415946.214
TM05	632555.649	415952.013

Ath lóðarmörk hafa verið uppfærð á afstöðumynd skv. gildandi deiliskipulagi og stærð lóðar. Stærð lóðar og matshluti eru skv. upplýsingum frá Þjóðskrá.

Afstöðumynd

mkv: 1 : 500

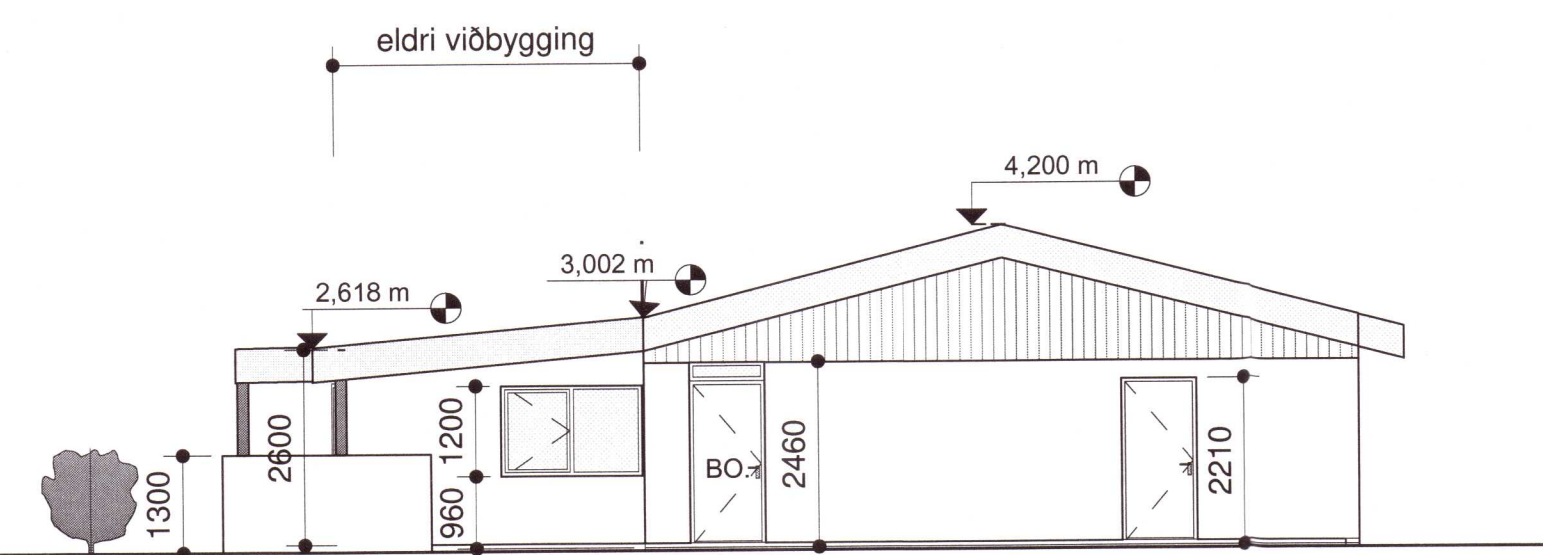

Útlit austur Mhl 01

mkv: 1 : 100

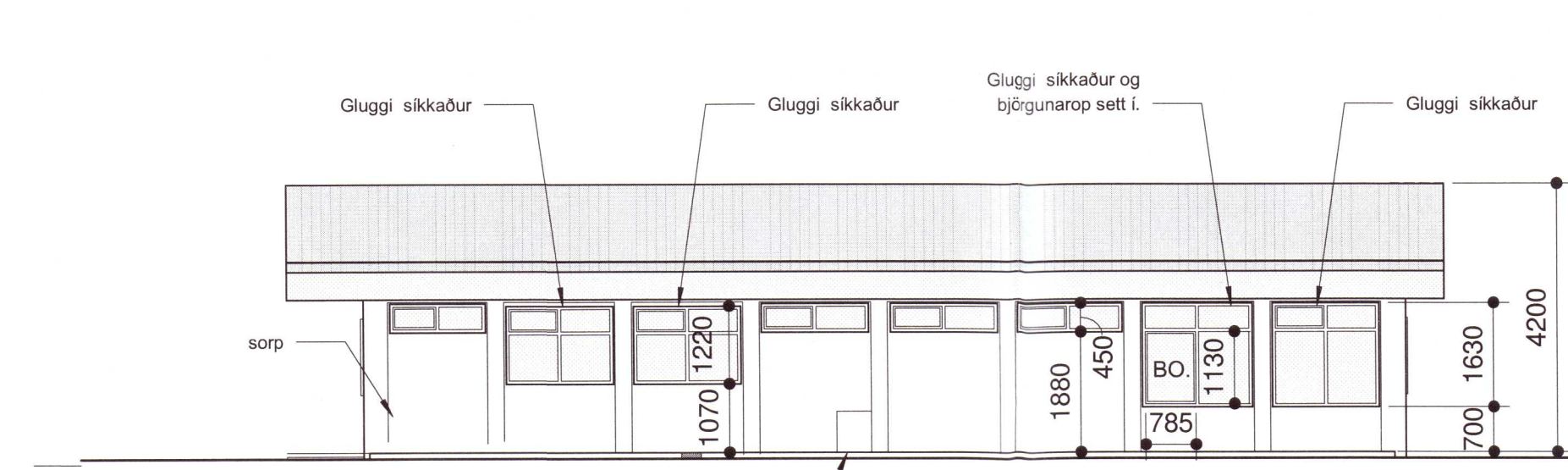

Útlit norður Mhl 01

mkv: 1 : 100

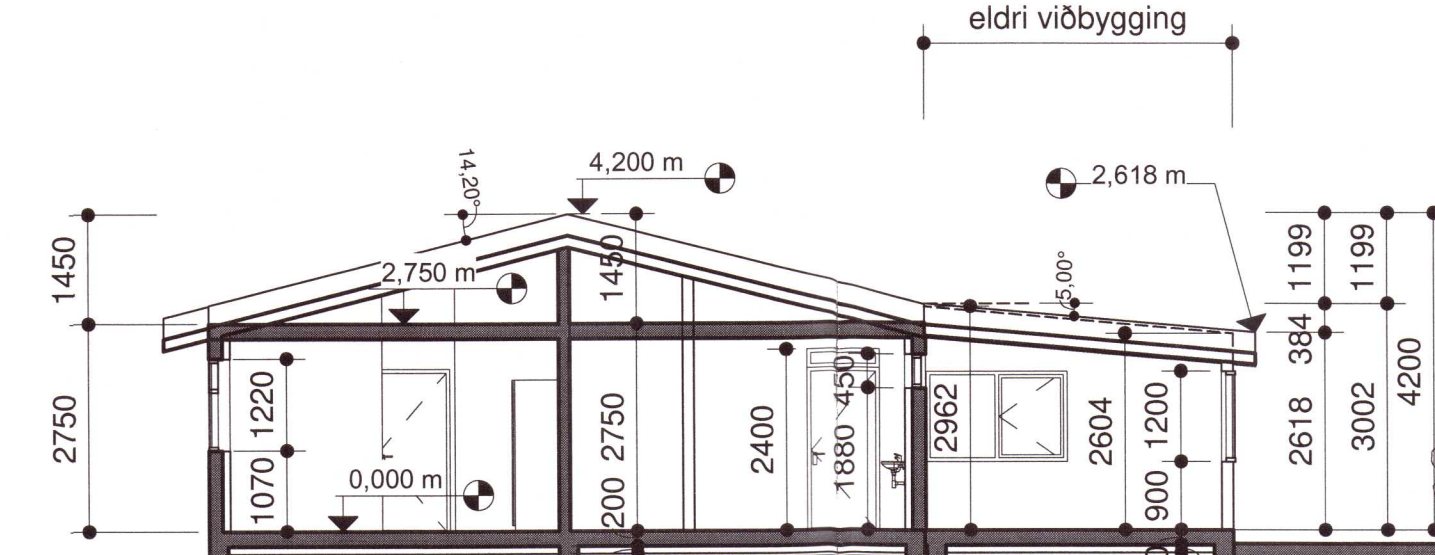

Þversneiðing Mhl 01

mkv: 1 : 100

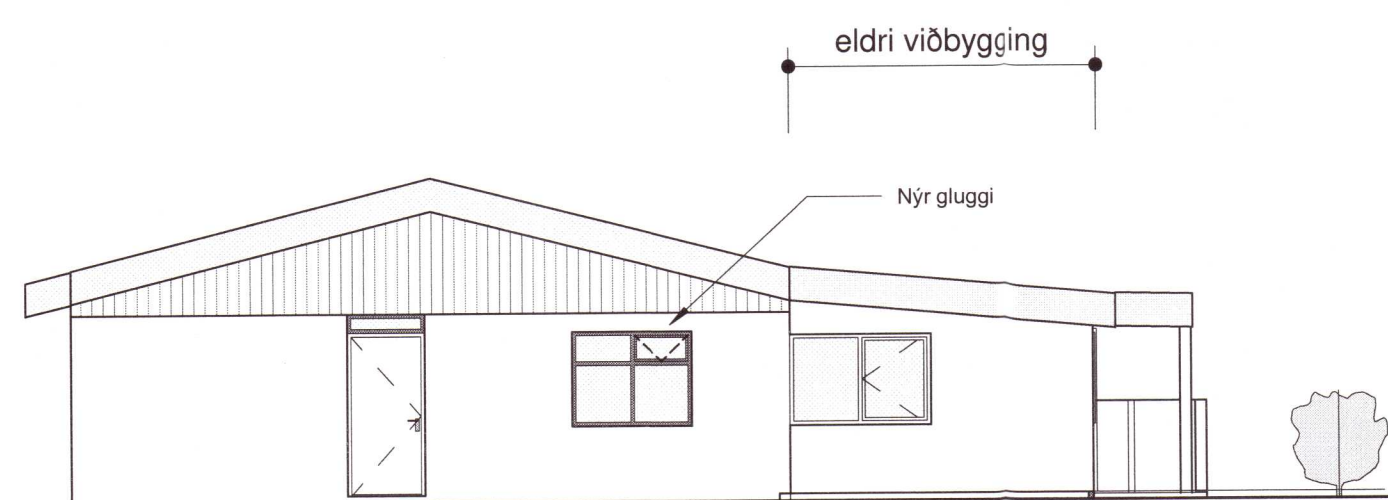

Útlit vestur Mhl 01

mkv: 1 : 100

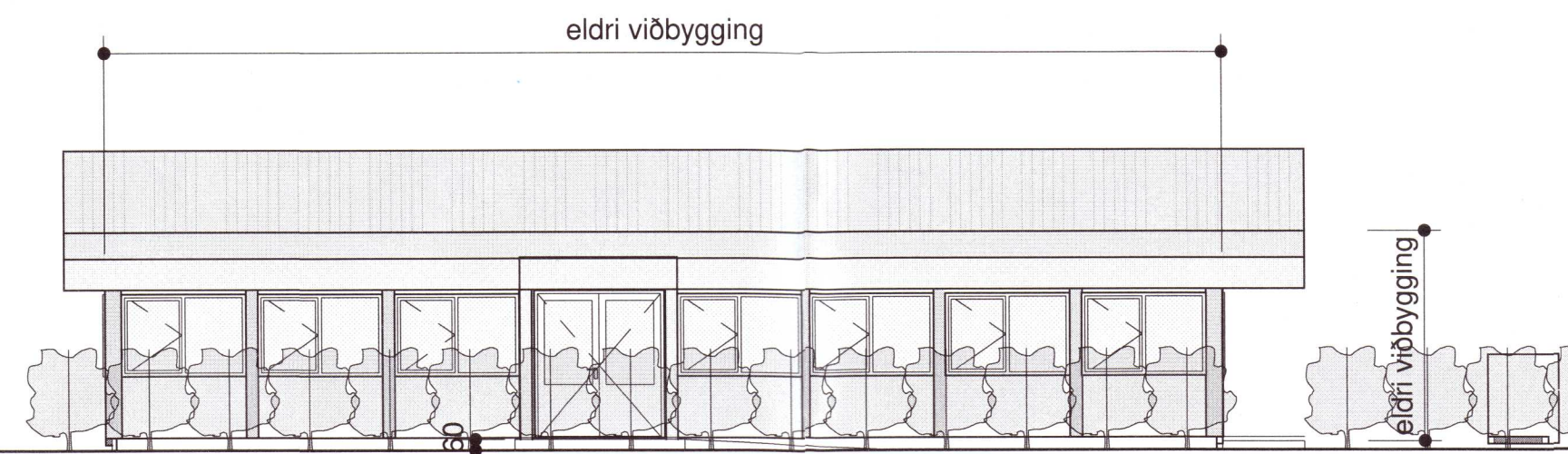

Útlit suður Mhl 01

mkv: 1 : 100

Staðgreinir : 8721-3-37000450
Landnúmer: L167859
Stærð lóðar: 2356,0 m²

Stærðir skv. Þjóðskrá
01 0101 223,7 m²
02 0101 100,5 m²

Nýtingarhlutfall: 0,137

Húslýsing:

Á lóðinni eru staðsettar tvær byggingar. Annars vegar matshluti 01, steypt hús ríeð viðbyggingu framarlega á lóðinni og svo hins vegar matshluti 02, íbúðarhús innar á lóðinni. Áður voru húsin nýtt sem söluskáli og íbúðir starfsmanna en undanfarnin ár hefur á Dalbraut 1 verið starfrækt sem vinnustofa og íbúðir listamanna. Á lóðinni eru 6 bílastæði - þær af eitt sem uppfyllir algilda hönnun. Greið aðkoma er inn í matshluta 01 fyrir hreyfihamlaða.

Matshluti 01

Steypt bygging með viðbyggingu. Eldri hlutinn er byggður árið 1969 og viðbygging 1999. Byggingin er reist sem söluskáli. H. Stefáns kvittar undir upprunalegan aðaluppdrátt. Viðbyggingin er teiknuð af Skúla H. Norðdahl arkitekt F.A.I. dags. 12.04.1999 og eru aðaluppdrættir samþykktir 27.04.1999 af byggingarfulltrúa.

Eldri hlutinn er steypt hús með léttu þaki. Útveggir og botnplata eru steypt. Einangrun er undir botnplötu. Útveggir eru einangraðir að innan.

Viðbyggingin er með steyptri botnplötu en léttum veggjum og þaki.

Sótt er um að breyta skráningu úr söluskála í vinnustofa listamanna og íbúð listamanna í samræmi við núverandi notkun. Gullkistan miðstöð sköpunar hóf starfsemi á Laugarvatni 2009 og flutti að Dalbraut 1 vorið 2014. Á Gullkistuna koma listamenn frá Íslandi sem og erlendis frá og dvelja um nokkurra vikna skeið þar sem þeir vinna að eigin listsköpun. Þeir halda einnig reglulega menningarviðburði og listsmíðjur sem eru opinir öllum sem og í samstarfi við áðrar menningarstofnanir í Árnæssýslu.

Breytingar hafa orðið á matshluta 01 frá síðustu samþykktu aðaluppdráttum. Þær eru eftirfarandi:

Breytingar á matshluta 01 frá síðustu aðaluppdráttum eru merktar inn á teikningu og einnig listaðar upp hér:

- Innra skipulag breytt á matshluta 01.
- Eldra skipulag er aðlagð að aðgengi allra. Gert er ráð fyrir að hreyfihamlaðir geti farið í sturtu í baðherbergi sem er innangengt frá vinnustofu.
- Snýrting hreyfihamlaðra er inn af gangi nálægt svefnherbergi æliuðum hreyfihömluðum.

- Útlit suður: Flatt svæði 1,5 x 1,5 m fyrir framan inngöngudyr. Lóðin liggur neðar og er hæðarmunur leystur á tvennan hátt. Annars vegar með einu uppstigi og hins vegar með skábraut sem liggur meðfram útvegg suðurhlitis. Skábrautin er með halla 1:20.

- Útlit norður: 4 gluggar sikkadúr, þar af einn uppfyllir kröfur um björgunarpör.

- Útlit vestur: Nýr gluggi.

Matshluti 02

Timburhús, reist árið 2000 og var upphaflega hugsað sem starfsmannahús fyrir starfsmenn söluskálans. Aðaluppdrættir eru kvittaðir af Kristni Magnússyni dags. des.2000.

Sótt er um að breyta skráningu úr starfsmannahús í íbúð listamanna í samræmi við núverandi notkun.



- 2,2x2,2 Elt60Csm Brunalokanir
- 30m Brunaslanga
- Gat í gólf
- Gat í lofti
- NF Niðurfallsrör
- GN Gólfniðurfali
- LR Loftræsting
- R Reykskynjar
- Reyklosun
- Lagnagrind vatnsúðarakerfi
- Stjórntafla brunv. kerfis
- Tviburatengi
- ÚT ÚT merking
- B.O Björgunarpör

Uppdráttur þessi er byggður á samþykktum aðaluppdráttum og mælingum á verkstað. Aðaluppdrættir eru teiknaðir af Skúla H. Norðdahl arkitekt FAI og voru samþykktir 27/4/1999.

- C 08.06.2020 Sorpgerði fært fyrir framan hús
- B 25.05.2020 breytingar sbr. aths. b.fulltrúa
- A 13.05.2020 breytingar sbr gátlista

BREYTINGAR

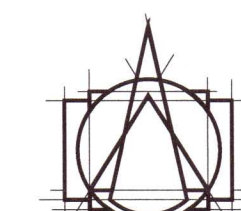

T.ark
ARKITEKTAR
HÁTÚNI 2b - 105 REYKJAVÍK
Sími: 540 5700
tark@tark.is - www.tark.is

20201234

VERKHEITI
Dalbraut 1, 840 Laugavatn

Aðaluppdráttur

VERK
Afstöðumynd, byggingarlýsing, sneiðing og útlit

MÁL: As indicated
HANNAD: HE
YFIRFARIÐ: HS
VERKNÖMUR: XXX-XX

DAGS: 08.05.2020
TEIKNAD: HS

FL. TEIKNINGANÖMUR: 04
GTC: 1.01-01 C

SAMPR: Haukur Eiríksson Arkitekt FAI SAMARK KI:130272-5769