

Skýringar:

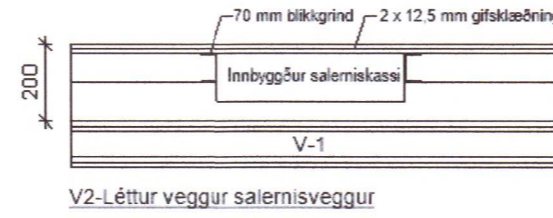
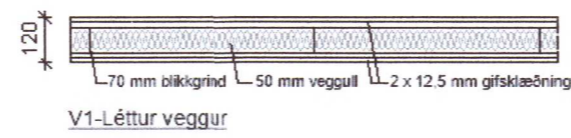

Innveggir og klæðningar

V-1 Léttur innveggur - 120 mm

Léttur innveggur byggður upp með 70 mm blikkgrind og klæddur með tveimur lögum af gífsklæðningu. Einangrun 50 mm þilull.

V-2 Salernisveggur - 95 mm

Léttur innveggur byggður upp með tveimur 70 mm blikkgrindum og klæddur með tveimur lögum af gífsklæðningu öðrum megin. Í vegginn kemur innbyggður salerniskassi sem annar veggurinn er byggður utan um.

Allar gífsplötur skal skrúfa upp með c/c 150 mm millibili. Gífsplötur skal ávallt fasa við samskeyti og í kverkum. Gífsplötur skulu vera fyrsta flokks framleiðsla sem uppfyllir DS/SBI staðla. Þykkt plátna skal vera 12.5 mm. Nota skal votrúmsplötur í votrymum. Setja skal styrkingar í vegg fyrir innréttingar þar sem þess gerist þörf.

Uppgefin hæð á opnunum í veggjum er mæld frá botnplötu.

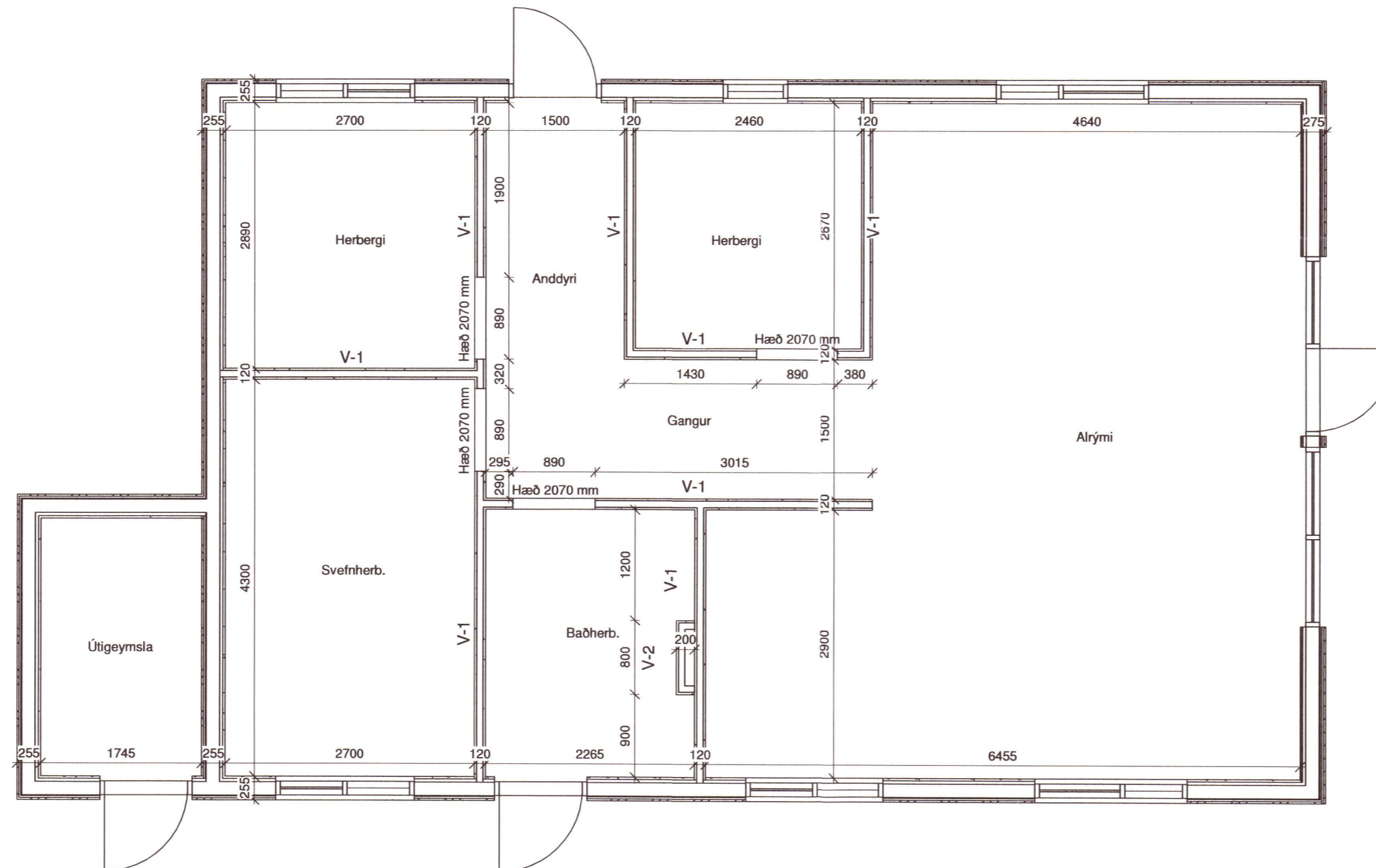

Innveggjateikning
 1 : 50

20201292

Pro-Ark Teiknistofa
 Lækjarbrekka 4, Syðri Brú
 4-20-012 Grímsnes- og Grafningshreppi
 Innveggjateikning

Eiríkur Vignir Pálsson BFÍ Kt: 010975-4179

Kjartan Sigurbjartsson
 Kjartan Sigurbjartsson BFÍ Kt: 190275-5319

Teikn. ÞS
 Dags. 25/05/20 Útgáfa 1
 Mkv. 1:50
 Blaðast. A2 **VV-101**