

FYRIR BREYTINGU

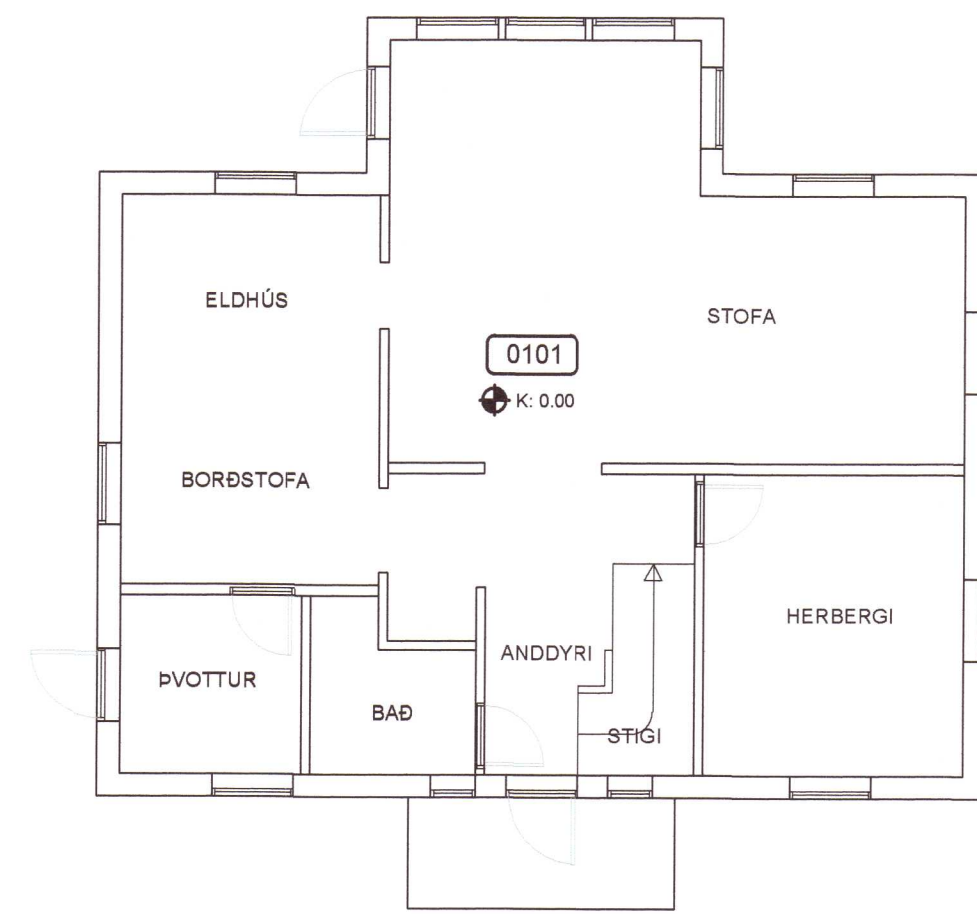

GRUNNMYND NEDRI HÆÐ
Mkv. 1:100

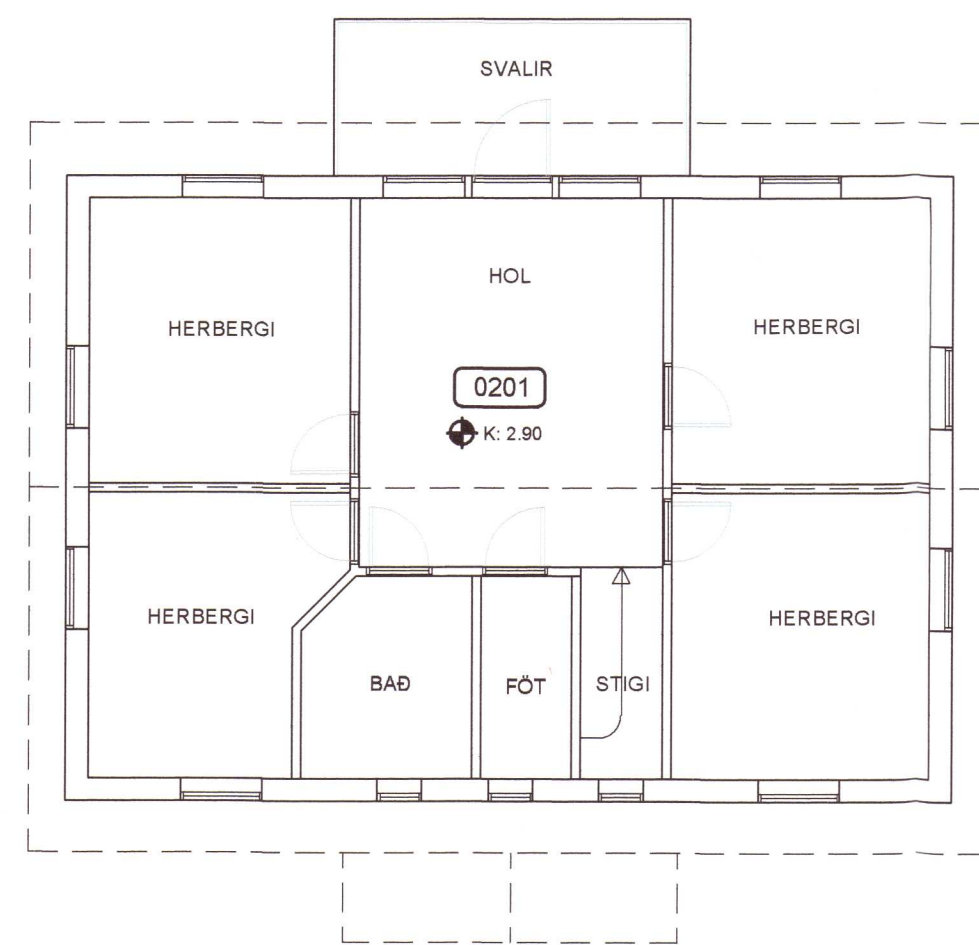
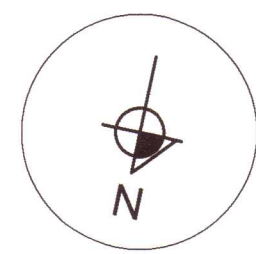

GRUNNMYND EFRI HÆÐ
Mkv. 1:100

EFTIR BREYTINGU

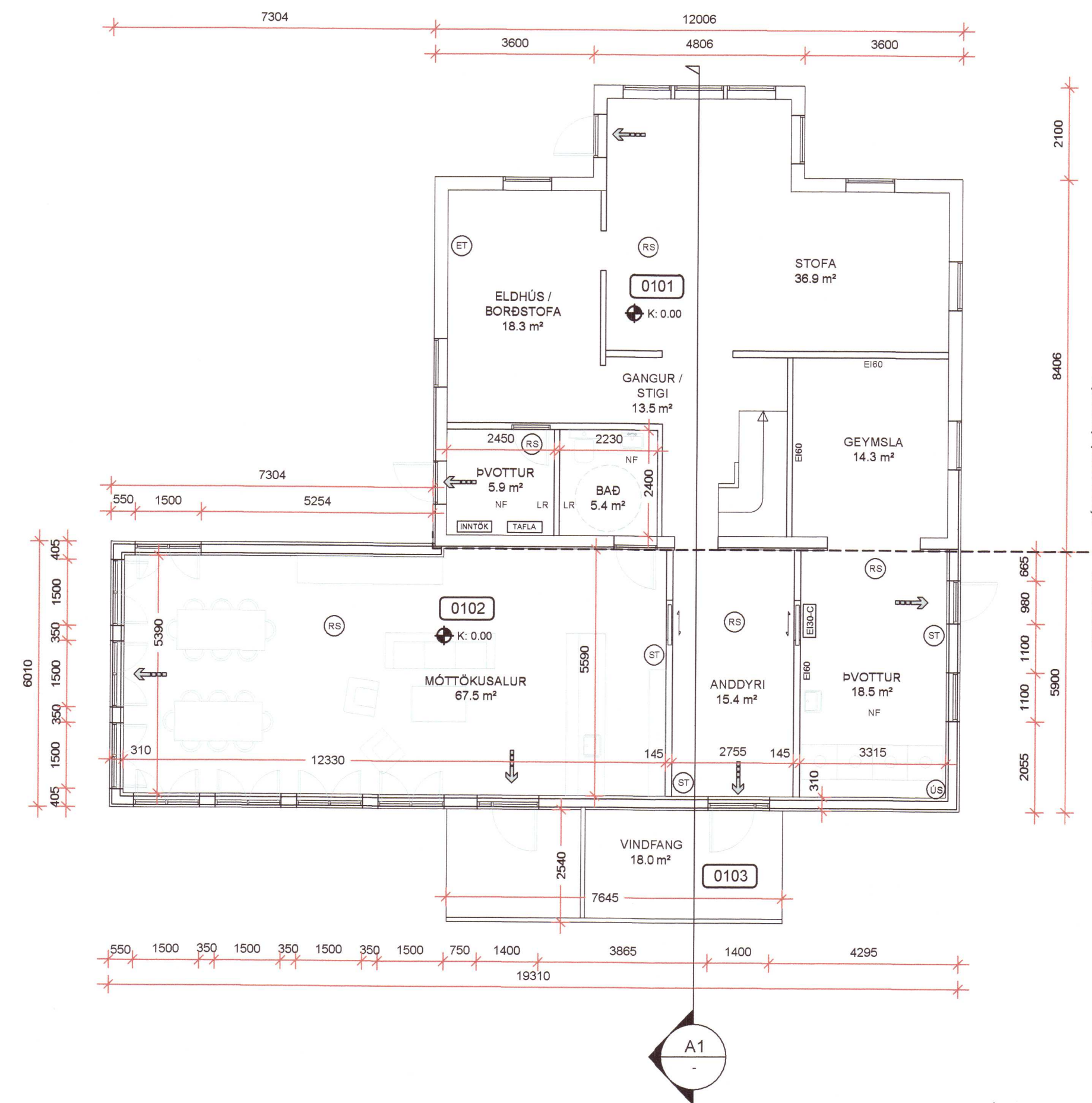

GREINARGERÐ:

Hér er um að ræða viðbyggingu og breytingu á íbúðarhúsinu að Hraunvöllum í Skeiða- og Gnúpverjahreppi.

Landnúmer L203194
Staðgreinir 8720-2-00066003
Matshluti 01, byggingarár 2007

Stærð fyrir breytingu skv. Þjóðskrá 208.8 m²
Stærð eftir breytingu 333.8 m², 1171.0 m³

Stuðst er við fyrirbyggjandi uppdrætti af húsinu sem gerðir eru af Kletti - verkfræðistofu 06.02.07, áritaðir af Þógrím Eiríkssyni, stimplaðar af byggingarfulltrúa 13.nóvember 2007.

Íbúðarhúsið stendur á landi í landbúnaðarnotum og er byggingareitur bæjartorfunnar afmarkaður í deiliskipulagi svæðisins. Heimild er í deiliskipulagi til byggingar 400 m² húss á tveimur hæðum.

Gistipjónusta er rekin af eigendum á svæði skammt frá íbúðarhúsinu. Fyrirhugað er að í viðbyggingunni verði móttaka gesta auk þjónusturýma fyrir gistihúsin.

Umhverfis- og tæknisvið Uppsveita
Samþykkt
16. júní 2020
Helga Marselstir
f. l. Byggingarfulltrúi

Á efri hæð hússins verður byggt yfir núverandi svalir. Ytra byrði hússins, klæðning veggja og gluggar verða endurnýjuð.

SKÝRINGAR:

Málsetningar á afstöðumyndum eru í metrum. Aðrar málsetningar eru í mm. Hæðarkótar miða við að gólfkóti á jarðhæð sé K:0.00

- NF ÖRYGGISNIÐURFALL Í GÓLFI
- LR VÉLÆRN ÚTLOFTUN
- ÚS ÚTSOG
- ST SLÖKKVITÆKI
- RS REYKSKYNJARI
- ET ELDVARNARTEPPI
- BO BJÖRGUNAROP
- FS FELLISTIGI
- RYMINGARLEIÐ

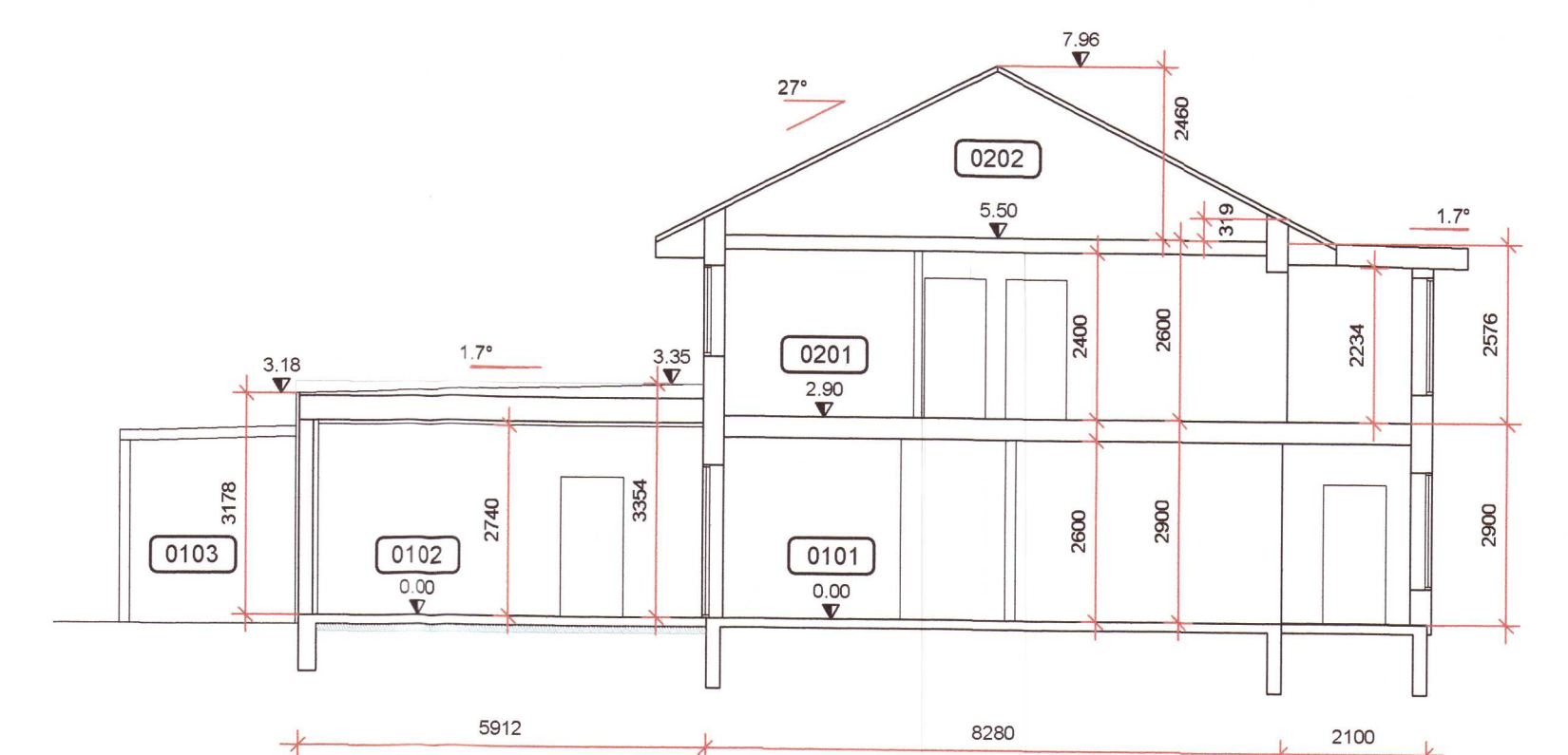

SNIÐ A01
Mkv. 1:100

20201394

B1 10.05.2020: Viðbygging lengd til austurs	
HÖNNUÐUR	<i>Sig U. Sig</i>
HÖNNUNARSTJÓRI	<i>Sig U. Sig</i>
HRAUNVELLIR - L203194 SKEIÐA- OG GNÚPVERJAHREPPI ÍBÚÐARHÚS - VIÐBYGGING OG BREYTINGAR	
SIGURÐUR UNNAR SIGURÐSSON 290772-4279 VERKFRÆÐINGUR	
AÐALUPPDRÁTTUR GRUNNMYND OG SNIÐ	
HANNAÐ/TEIKNAD: SUS	DAÐS: 22.10.19 Mkv: 1:100 Á A1 TEIKN: NR: A01-B1