

Umhverfis- og tæknisvið Uppsveita  
**Samþykkt**  
26. júní 2020  
*David Sigurdsson*  
Byggingarfulltrúi

Landnúmer: L167207

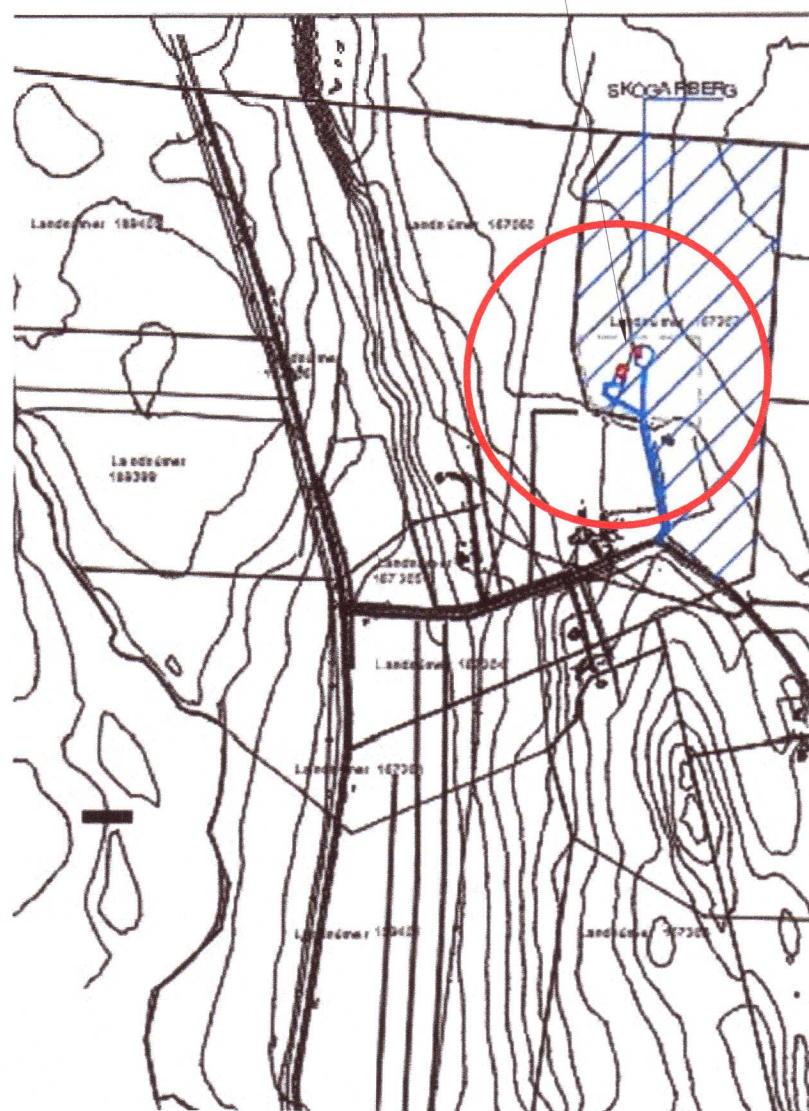

Skógarberg .Matshlutanúmer 01  
Staðgreinir 8721-2-00019200  
Landnúmer: L167207  
Byggingarlýsing: MHL.04-0101

Húsið er 1 hæðar einbýlishús staðsett í landi Bergstaða Skógarbergs. Húsið er staðsett á hæð með útsýni til allra átta. Byggt er við húsið á suðurlíð og bætt þar við þremur svefnherbergjum og tveim baðherbergjum. Núverandi vernd stækkuð að viðbyggingu. Skyggni nær yfir hluta verandar á vesturlíðinni. Þakið er létt timburvirki styrkt með stálbitum, steyptar burðarsúlur eru undir skyggninu. Húsið fellur undir notkunarflokk 3. Viðbygging aðlagast núverandi byggingu í formi en styrkir heildarútlit þess og brútur upp byggingarmassan. Byggt verður úr járnþentri steinsteypu og eru útveggir ýmist einangraðir að utan og klæddir harðviði eða einangraðir að innan og þússaðir að utan. Núverandi bygging er einangruð að innan fyrir utan einn útveg á vesturlíðinni. Nýbygging verður einangruð að utan og að innan. Áferð efna og litaval tekur mið af nátturulegum litartönnum er finna má í nærliggjandi umhverfi. Slétt þak á skyggni með ásoðnum þakpappa.

Að innan er húsið bjart og opið. Núverandi hús endureiknað þar sem flestir veggir eru einangraðir að innan og ekki samkvæmt samþykktum teikningum.

Stærðir	brúttó flatarmál m <sup>2</sup>	brúttó rúmmál m <sup>3</sup>
<b>Núverandi bygging</b>		
1.hæð	134,6 m <sup>2</sup>	525,0 m <sup>3</sup>
<b>viðbygging</b>		
1.hæð botn	80,0 m <sup>2</sup>	263,0 m <sup>3</sup> 39,7 m <sup>3</sup>
<b>Samtals</b>	<b>214,6 m<sup>2</sup></b>	<b>827,7 m<sup>3</sup></b>
Lóðarstærð.	2380000 m <sup>2</sup>	

Gert er ráð fyrir allt að 6-8 bílastæðum á lóðinni.

Sorp. girði fyrir sorp og er staðsetning merkt á upprætti.

**Almennt um brunavarnir.**

Allar almennar brunamerkingar koma fram á uppráttum. Björgunarop eru úr öllum svefnherbergjum.

Után rennihurða eru fjórar útgangshurðir flóttaleiðir. Brunamótstaða burðarvirkis samkvæmt kafla 9.9.2 og 9.9.3 í byggingareglugerð, sérþýll í notkunarflokk 3 (lítil áhætta og minna en 800 MJ- m<sup>2</sup>). Brunamótstaða merkt á upprætti. Í húsinu verða reykskyrnar með hljóðgjöfum valdir með hljóðsjón af aðstæðum sbr. grein 9.4.3. Í Klæðningar verða skv. staðlaröðinni ÍST EN 13501. Allar innanhúsklæðningar verða í flokki 1; eða K210 B-s1,d0. Utanhúsklæðningar verða í flokki 1; eða K210 B-s1,d0. Útveggir verða með yfirborð úr A efni eða með utanhúsklæðningar í flokki 1 (K210 B-s1,d0). Þakklæðningar verða a.m.k. í flokki T, eða B(roof) (t2).

**Burðarkerfi:**

Burðarkerfi hússins staðsteypt úr járnþentri steinsteypu. Gólfplötur, útveggir og berandi innveggir eru úr járnþentri steinsteypu. Undirstöður eru staðsteyptar og grundaðar á klöpp. Gólfplötur 200mm með 70mm ilögn.

Þök og skyggni eru létt þök með stál og timburburðarvirki.

**Einangrun:**

Einangrun allra byggingarhluta er í samræmi við gr.13.3.2 í byggingareglugerð nr.112/2012

Botnplata og sökkjar einangrað með 100mm plasteinangrun. Húsið er einangrað að utan með 100mm steinull og klætt með harðviðarklæðningu. eða að innan með 100mm plassteinangrun með 20mm þússningu.

Einhalla þak hefðbundið sperruþak með 200mm steinullareinangrun og klætt ásoðnum þakpappa.

Rakaserra sé a.m.k. 0,2mm þykkt þolplast og vel frá því gengið með rakaserru límkitti þannig að hvergi sé rifa eða op.

Vatnshalli af skyggni 1:40 að niðurföllum. Aðrir þakfletir eru einhalla.

Eingangrun allra byggingahluta í samræðmi við gr.13.3.2 í byggingareglugerð nr.112/2012.

Reiknað einangrunargildi einstakra byggingahluta.

	Einangr. mm	Heildar varmatap á fermetra húss 1,10 W/m <sup>2</sup> C
Útveggir 0,31	100	
Gluggar 1,30		

Útveggir 0,31	100
Létt þak 0,21	225
Gólf 0,22	125

**Handrið:**

Svalarhandið á svölum duftlakkað ryðfrýtt stál með hertu öryggisgler milli stólpa hæð handriðs 1100mm.

**Innveggir:**

Innveggir eru ýmist staðsteyptir sandsparslaðir og málaðir, en léttir veggir í viðbyggingu hlaðnir, Baurock eða sambærilegt. Gífsveggir eru í eldri byggingarhluta.

**Loft:**

Staðsteypt loft eru spórsíuð og máluð.

**Niðurtekin loft:**

Létt niðurtekin loft eru gífsklædd heilsþórsíuð og máluð. Öll klæðning í flokki.

**Útihurðir:**

Inngangshurðir eru úr massifum harðviði og gleri

**Gluggar/Hurðir:**

Gluggar eru úr harðviði. Gler skal vera samkvæmt grein 12.4.3 og samkv rb blaði (31).121.1"

Vernd yfirborðs þakið harðviði á „burðargrind út sperrum Vatnshalli samkv. reglugerð.

**Lóðafrágangur:**

Lóðin utan verandar er ósnortin og nátturuleg á jörðinni er stundum skógrækt.

**Lagnir og loftræsing**

Fráveitulagnir: Lagt verður tvöfalt kerfi annars vegar fyrir skólplagnir og hins vegar fyrir regnvatnslagnir. Rotþró samkv. byggingareglugerð nr. 441/1998, reglugerð nr. 798/1999 um fráveitur og skólpl, samþykktum sveitarfélagi og leiðbeiningum Hollustuverndar ríkisins. Núverandi rotþró merkt á afstöðumynd rotþræð samkv. staðliEN12566. Komið verður fyrir nýri 3 hólfa rotþró vegna viðbyggingar á suð vestan við húsið. rotþró 4000 litrar. Vatns og rafmagnsintök eru í þvottahúsi

**Hitakerfi:**

Húsið er upphitað með gólfhita. Neysluvatnsskerfi: Heitt neysluvatn verður upphitað kalt vatn um varmaskiptir þannig að hámarks hitastig vatns fari ekki yfir 60°C. Lagnir verða plastlagnir.

**Loftræsing:**

Öll rými í húsinu eru með opnanlegum fögum þannig að um nátturulega loftræstingu er að ræða.

20201528

ATELIER ARKITEKTA síf.  
Björn Skaptason arkitekt fari  
Fiskislóð 31 sími 5686680  
kt.450913-0650 gsm 6968977  
netfang bjorn@atelier.is

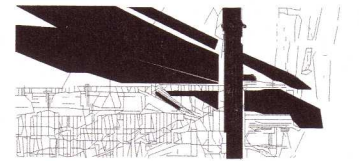

**Aðaluppdrættir**  
Skógarberg  
Bergstaðir Biskupstungur  
Afstöðumynd og byggingarlýsing

Aðaluppdrættir	Áfangi
Landnr.: L167207	Staðgr.: 8721-2-00019200
Hönnun: Atelier	Stj: BS
Yfirfarið: BS	Teiknað: BS/KÞ
Mvk: 1 : 500	Dgs: 29.05.2020
V.nr: 20-011	Blað: 01
S.þykkt: <i>[Signature]</i>	Björn Skaptason kt. 270561-2259
Dgs:	Br:
Dgs:	Br:
Dgs:	Br:

**AFSTÖÐUMYND 1.10.000**  
hluta yfirlit af Bergstöðum