

1 Snið A 50
1:50

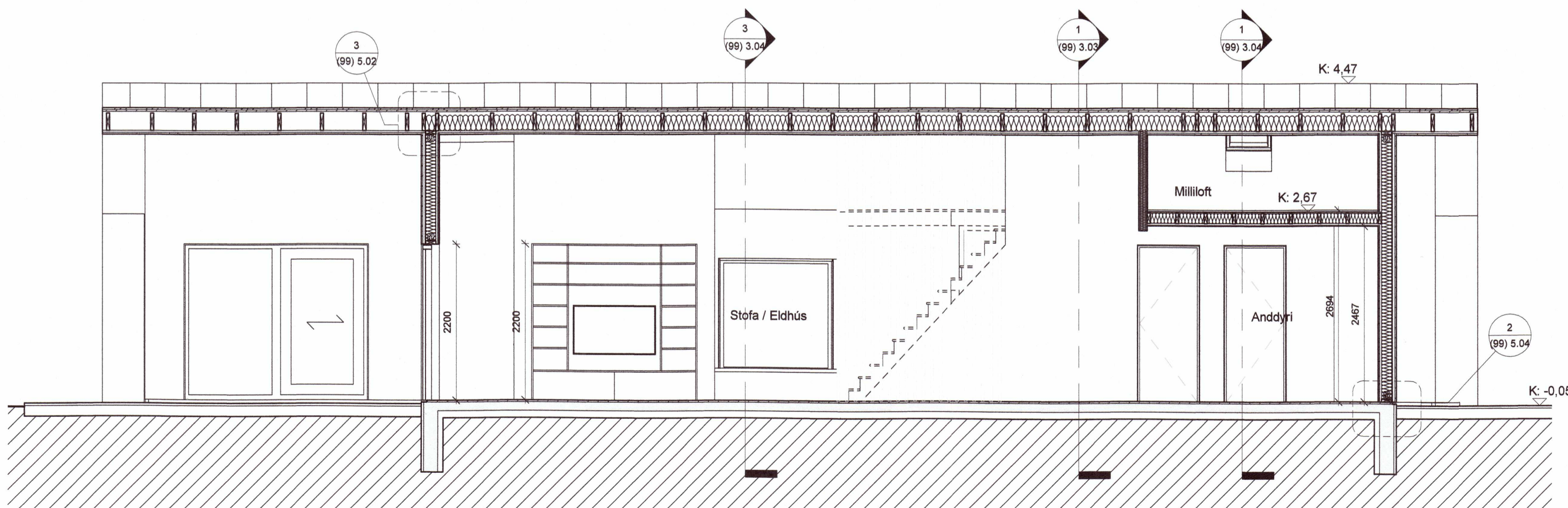

2 Snið B 50
1:50

SKÝRINGAR

- Öll mál og aðstæður athugist á verkstað áður en smíði hefst.
- Við framkvæmd verks skal hafa allar sérteikningar allra hönnuða til hljósjónar.
- Ósamræmi í teikningum tilkynnst eftirlitsmanni.
- Verktaki skal samræma gatmál hurðagata við þær hurðir sem hann hyggst nota hvort sem um ræðir gat í útvegg eða innvegg.
- Gólfskulu halla að niðurföllum. Halli skal að lágmarki vera 1:500 - 1:100. Sjá nánar í leiðbeiningarblaði nmi rb. (i2).003 gólf í votrymum.
- Gólfletir sturtubotna skulu halla 1:50. Hæðarpunktur gólfs við hurðar á baðherbergjum skal vera að lágmarki 25mm hærrí en á niðurfalli í sturtubotni. Sjá nánar í leiðbeiningarblaði nmi rb. (i2).003 gólf í votrymum.

útg. dags. skýring 20201738 teiknað

ARKÍS
arkitektar

Kleppsvégi 152 104 Reykjavík
 kt 531107-0550 S: 511 2060
 www.ark.is arkis@ark.is

Hrauntröð 28

Verkhelti: Sumarhús
 Sveitarfélag: Grímsnes- og Grafningshreppur
 Staðgreinir: 8719-1-88910280
 Landnúmer: L227064
 Verknúmer: 19-244

Arkitekt:	arkitekt faf	kt.161161-2769
○ Aðalsteinn Snorrason	arkitekt faf	kt.010174-4819
○ Arnar Þór Jónsson	arkitekt faf	kt.020460-4589
○ Birgir Teitsson	arkitekt faf	kt.170174-3059
○ Björn Guðbrandsson	arkitekt faf	kt.270152-6869
○ Egill Guðmundsson	byggingafr. bfi	kt.201076-4719
○ Svava Björk Bragadóttir	byggingafr. bfi	kt.140871-5919
○ Viggó Magnússon	byggingafr. bfi	kt.250572-3529
● Þorvarður L. Björgvinsson	byggingafr. bfi	

○ Hönnuður aðal-/séruppdráttar:
 Hönnunarstjóri: *[Signature]*

Hannað / teiknað: Author Mællikvarði: 1:50
 Yfirfarið / samþykkt: Checker Dagsetning: 16.12.2019

VERKTEIKNINGAR

(99) 3.03
 teikning breyting
Snið A og B