

Umhverfis- og tæknisvið Uppsveita
Samþykkt
 02. sep. 2020
Dauðsveit
 Byggingarfulltrúi

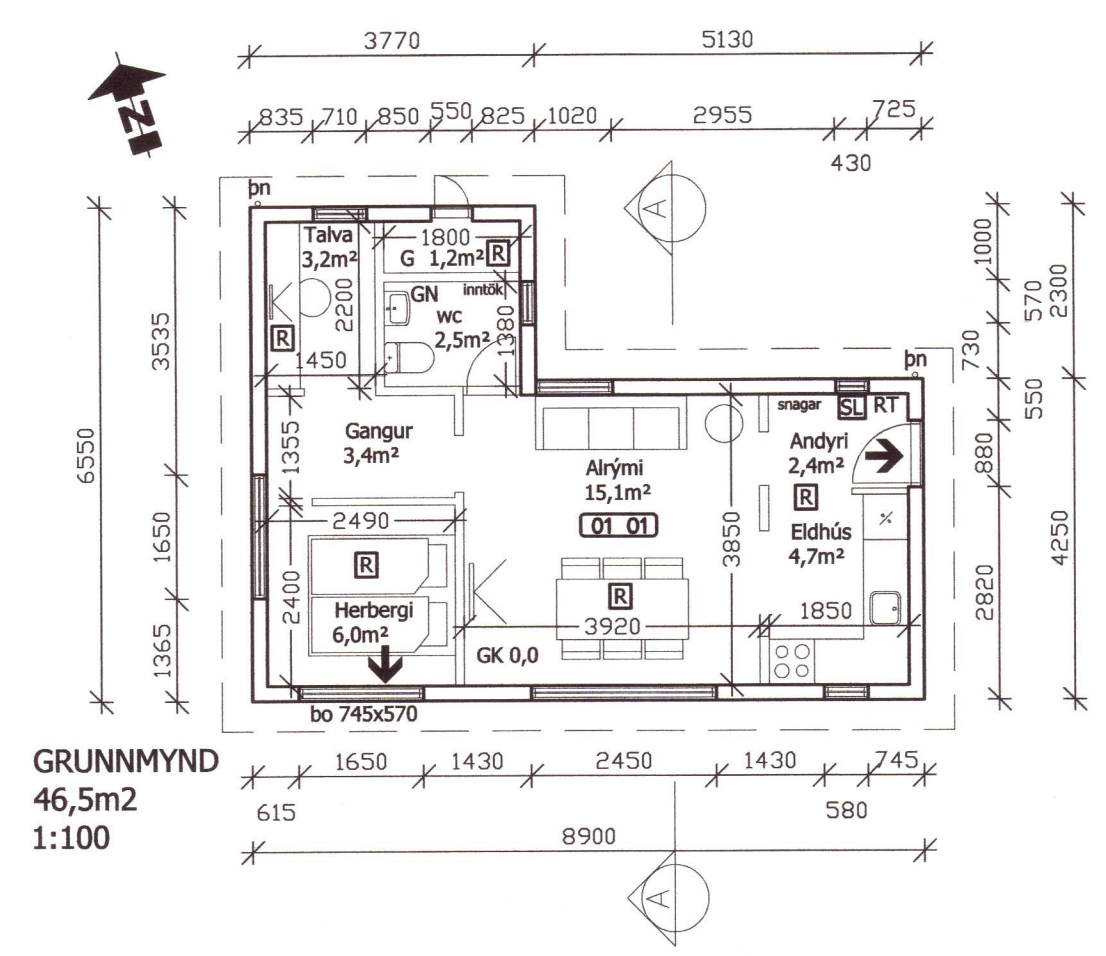

GRUNNMYND
 46,5m²
 1:100

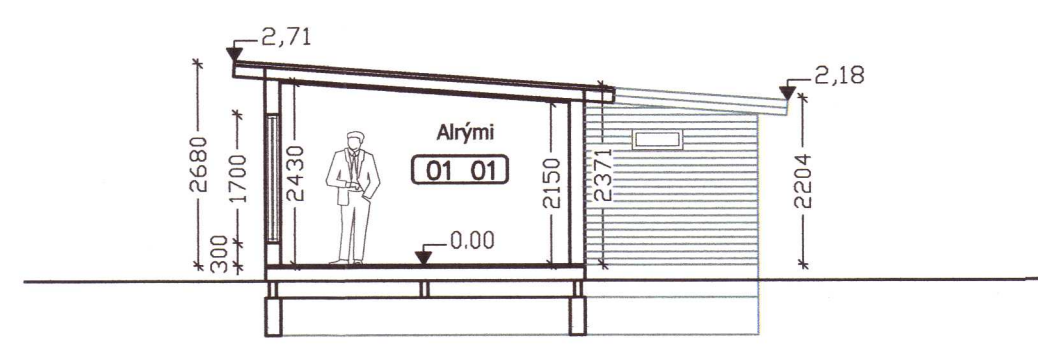

SNID A-A
 1:100



VESTUR
 1:100

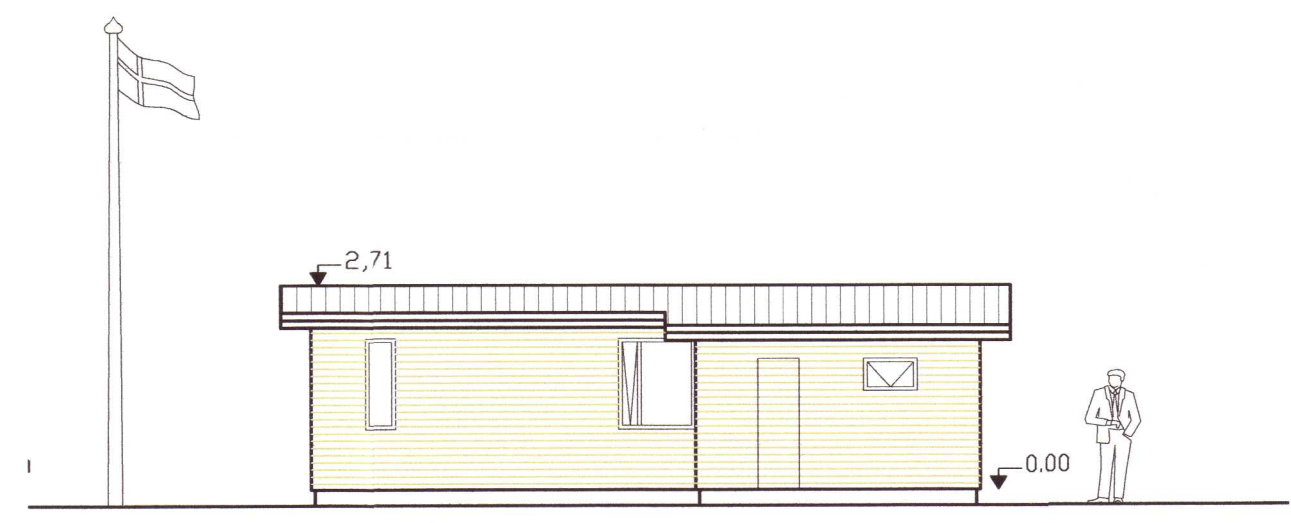

AUSTUR
 1:100

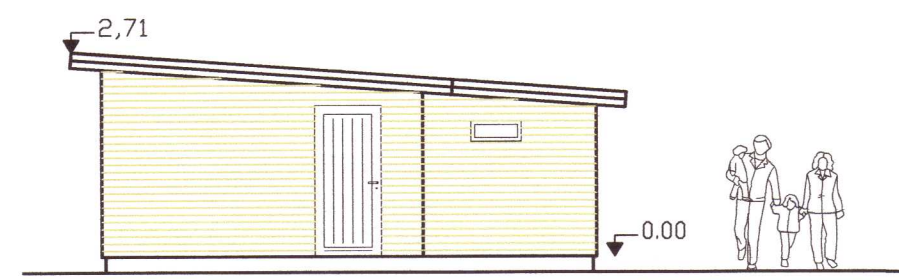

SUÐUR
 1:100

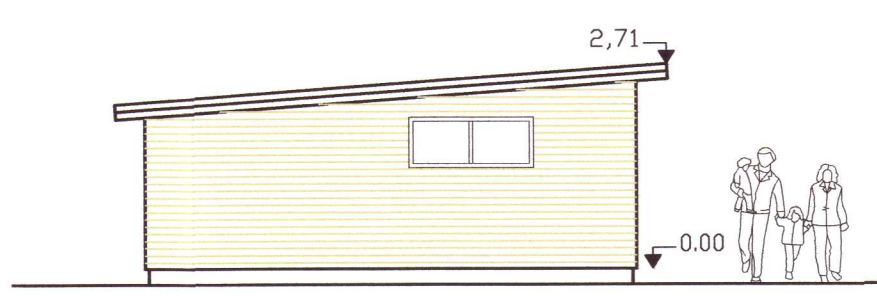

NORÐUR
 1:100

BYGGINGALÝSING

ÓSKAÐ ER EFTIR AÐ FLYTJA SUMARHÚS (F2209755) BYGGT 1973 Í HEILU LAGI FRÁ VILLINGAVATNI AÐ BAULURIMA 39 (F2944623) Í DELLISKIPULAGT LANDI KLAUSTURHÓLA Í GRÍMSNES OG GRAFNINGSFHREPPUR.

HÚSIÐ ER TIMBURHÚS MED TRÉ GLUGGUM OG KLÆTT LIGGIANDI VATNSKLÆÐNINGU ÚR TIMBRI AÐ UTAN EN STANDANDI TIMBUR PANEL AÐ INNAN. ÞAK ER BORDA OG BÁRUJÁRNKLÆTT.

BRUNAVARNIR Í HÚSIÐ KEMUR 6.KG SLÖKKVIÐÆKI, SETTIR VERDA UPP FIMM REYKSKYNDJARAR, ALLAR KLÆÐNINGAR INNANHÚSSU ERU Í FLOKKI 2. ÞJÖRGUNAROP ER Í SVEFNHERBERGI.

UPPHITUN ER MED RAFMAGNSOFNUM, NEYSLUVATNSKERFI ER RÖR Í RÖR KERFI, LAGT Í ÚTVEGGI. FRÁRENNSLI ER Í ROTÞRÓ SAMKVÆMT GILDANDI REGLUM.

KÓLNUNARTÖLUR:	U-GILDI
ÓÞEKKTAR	
SKÝRING TÁKNA:	
BO	ÞJÖRGUNAROP
GN	GÓLFNÍÐURFALL
GK	GÓLF KÓTI Á GRUNNMYND
3,675	KÓTI Á SNIDMYND / ÚTLITI
LR	LOFTRÆSING
R	REYKSKYNDJARI
SB	STEYPIBÁÐ
SL	SLÖKKVIÐÆKI
01 01	NOTEYNINGAR NÚMER ÞJÓÐSKRÁ

HELSTU STÆRÐIR:

BAULURIMI 39, GRÍMSNES OG GRAFNINGSFHREPPUR	
BIRT FLATARMÁL	46,5 M²
BRÚTTÓ RÚMMÁL	124,7 M³
LANDNÚMER	L 168998
STADGREINIR	8719-1-52010390
STÆRÐ LÓÐAR	10700 M²
NÝTINGARHLUTFALL	0,0043 (0,43%)

ÖLL MÁL ERU Í MM NEMA ANNAN SÉ TEKID FRAM
 ALLIR KÓTAR ERU AFSTÆÐIR
 STAÐSETJA SKAL HÚS Á STAÐNUM Í SAMRÁÐI VIÐ BYGGINGAFULLTRÚA.

20202044

BAULURIMI 39, GRÍMSNES & GRAFNINGSFHREPPUR
 AÐALUPPDRÁTTUR
 FRÍSTUNDAHÚS

TEIÐINGI NR.
100

GRUNNMYND, ÚTLIT OG SNID
 SKÝRINGAR

VERK NR.	HAÐNAÐ:	TEIÐING:	YFIRFAR:	DAGG:
20-001	JFM	JFM		25.06.2020

ÁSTUTAR AÐALHÖNDUR:
Jón Fríðrik
 JÓN FRÍÐRIK MATTHÍASSON 021171-5069

M2 TEIKNISTOFA EHF - KT: 690506-0680
 EYRAVEGI 32. 800 SELFOSS
 S: 482 4050 / 861 4052

JÓN FRÍÐRIK MATTHÍASSON - BYGGINGARÆÐINGUR BFÍ - JFM@M2TEIKNISTOFA.IS
 AÐALUPPDRÆTTIR - SKIPULÖG - RÁÐGJÖF - EIGNASKIPTAFEIRLÝSINGAR