

Bárujárn, negling skv. forskrift verkfræðings
 Pakpappi
 Borðaklæðing 25x150mm
 Sperrur 45x245mm, sjá teikningar verkfræðings

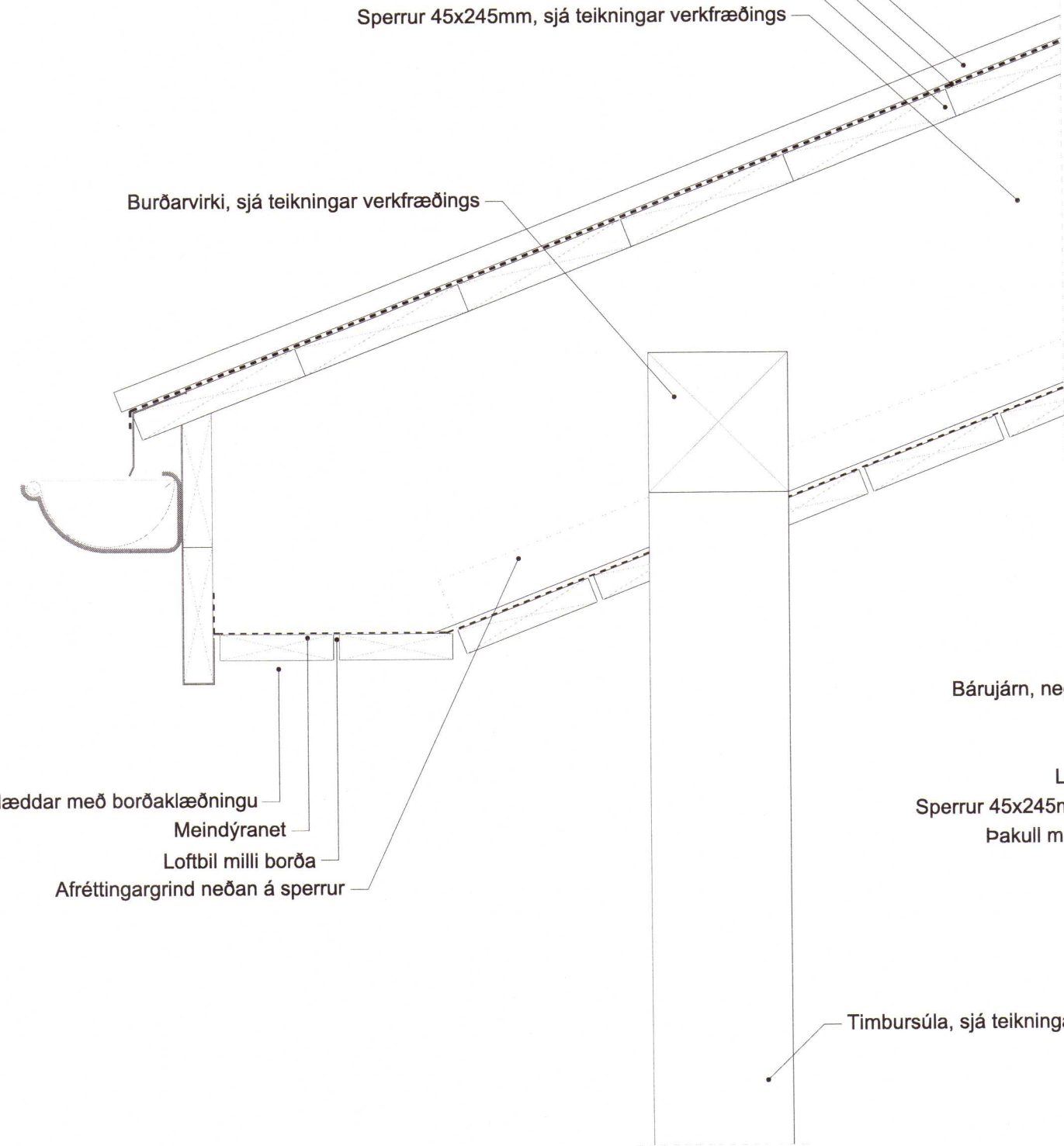

9
31/11

Deili 9

Lóðrétt hlutasneiðing 1:5

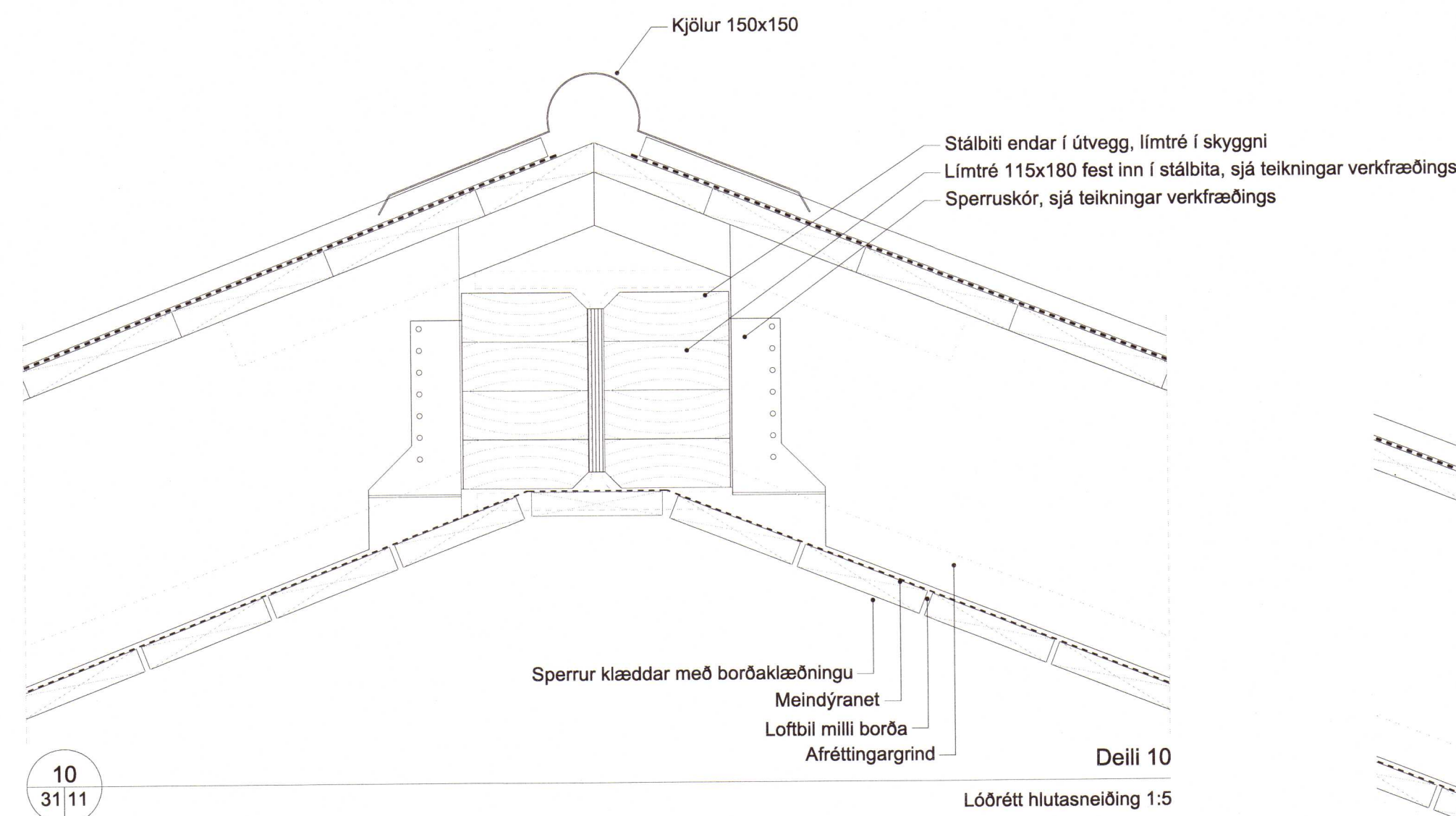

10
31/11

Deili 10

Lóðrétt hlutasneiðing 1:5

Bárujárn, negling skv. forskrift verkfræðings
 Pakpappi
 Borðaklæðing 25x150mm
 Loftbil yfir einangrun min. 25mm
 Sperrur 45x245mm, sjá teikningar verkfræðings
 Þakull með vindpappa 220mm 30 kg m²

Sperrur klæddar með borðaklæðingunni
 Meindýranet
 Loftbil milli borða
 Afréttingargrind neðan á sperrur

Timbursúla, sjá teikningar verkfræðings

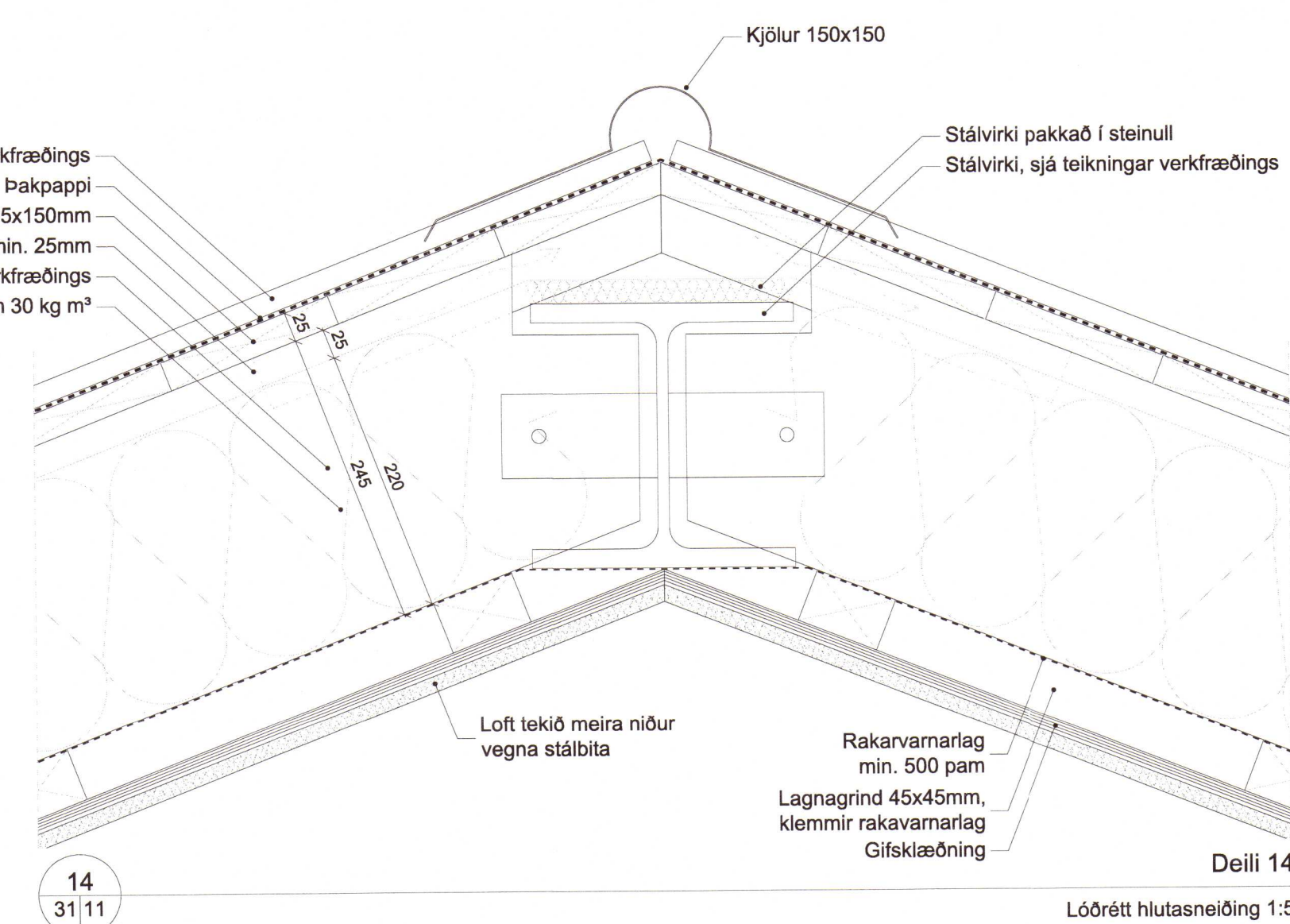

14
31/11

Deili 14

Lóðrétt hlutasneiðing 1:5

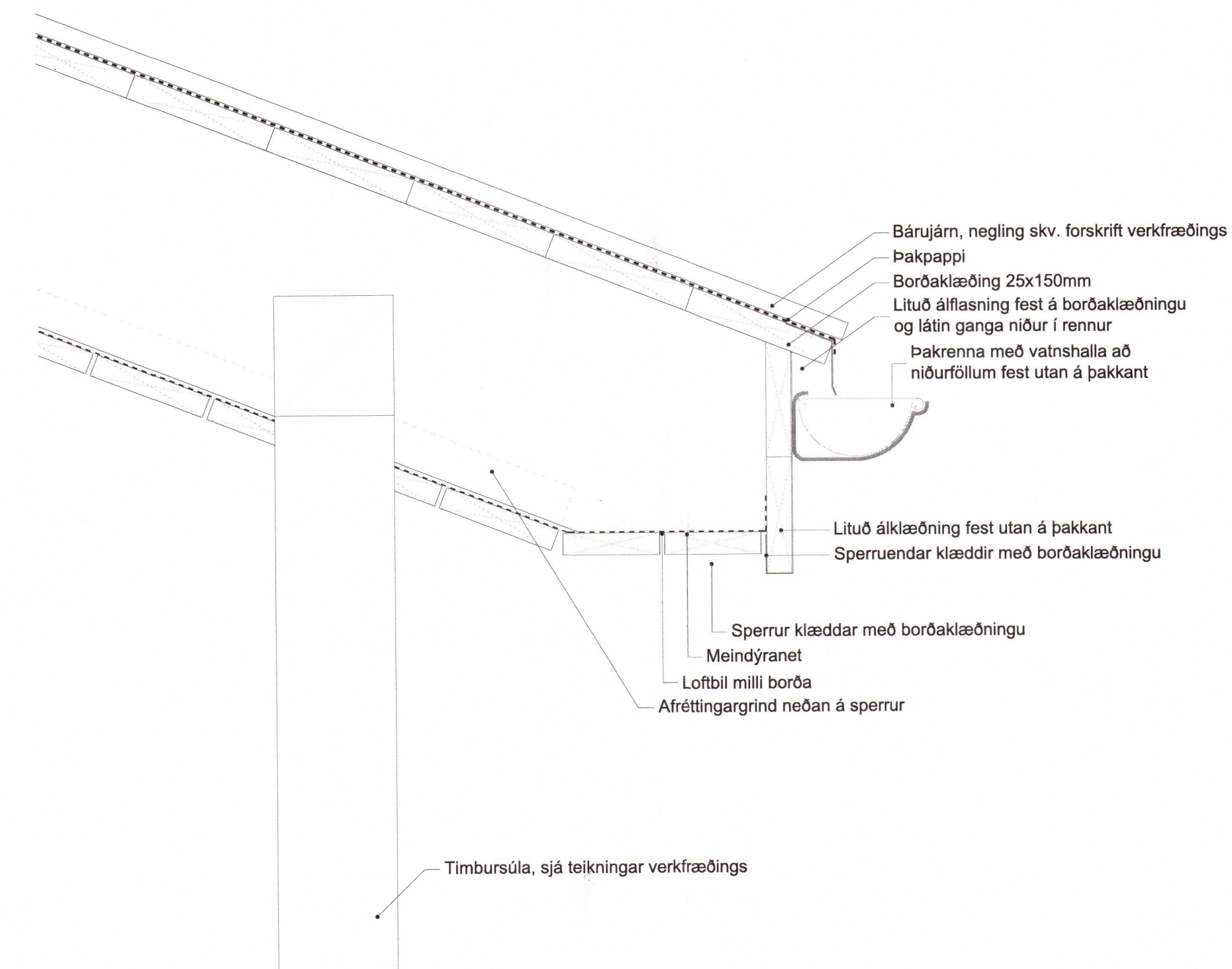

11
31/11

Deili 11

Lóðrétt hlutasneiðing 1:5

Timbursúla, sjá teikningar verkfræðings

Timburpallur
 Stálfesting, sjá teikningar verkfræðings
 Tjörupappi milli stáls og timburs
 Timbursúla, sjá teikningar verkfræðings
 Saga skal 15° vatnshalla á enda súlna, súlur skulu standa í fötu með fúgavörn í 24 tíma þannig að endatré drekki í sig fúgavörn

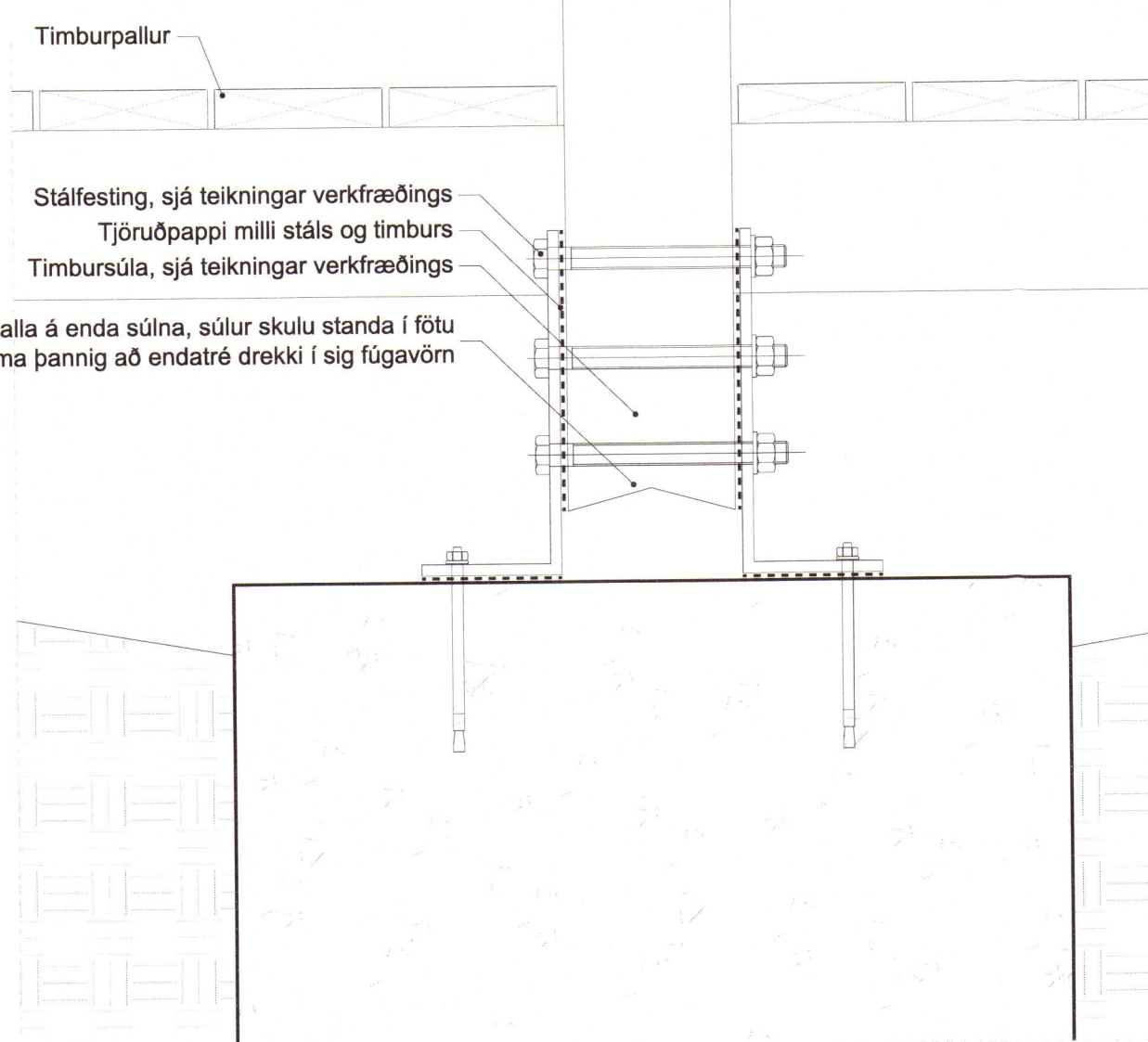

12
31/11

Deili 12

Lóðrétt hlutasneiðing 1:5

Gólfefni
 Undirlag skv. framleiðanda gólfefnis
 Gólfhitalagnir steypar í plötu

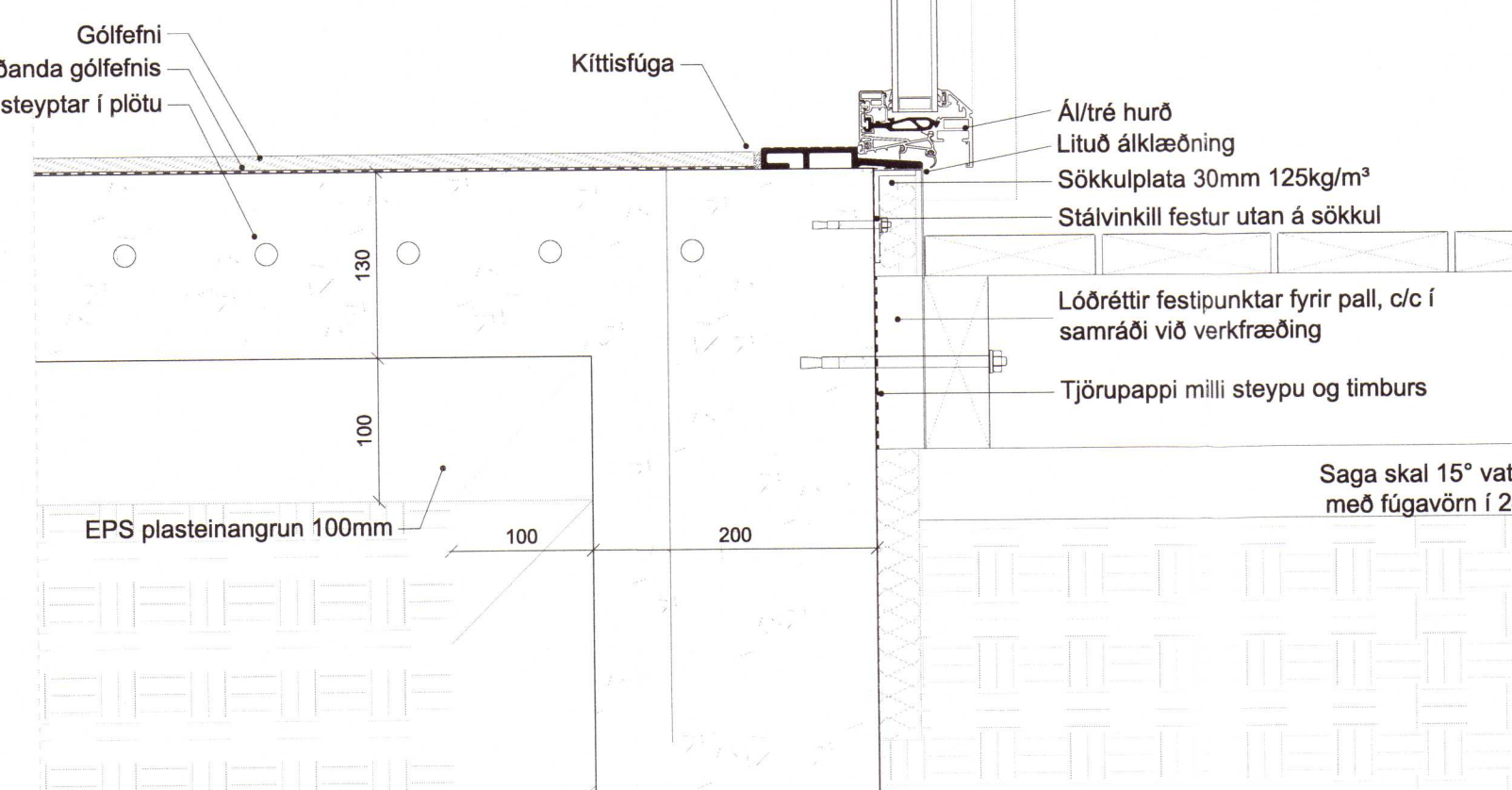

15
31/11

Deili 15

Lóðrétt hlutasneiðing 1:5

Stálfesting, sjá teikningar verkfræðings
 Tjörupappi milli stáls og timburs
 Timbursúla, sjá teikningar verkfræðings

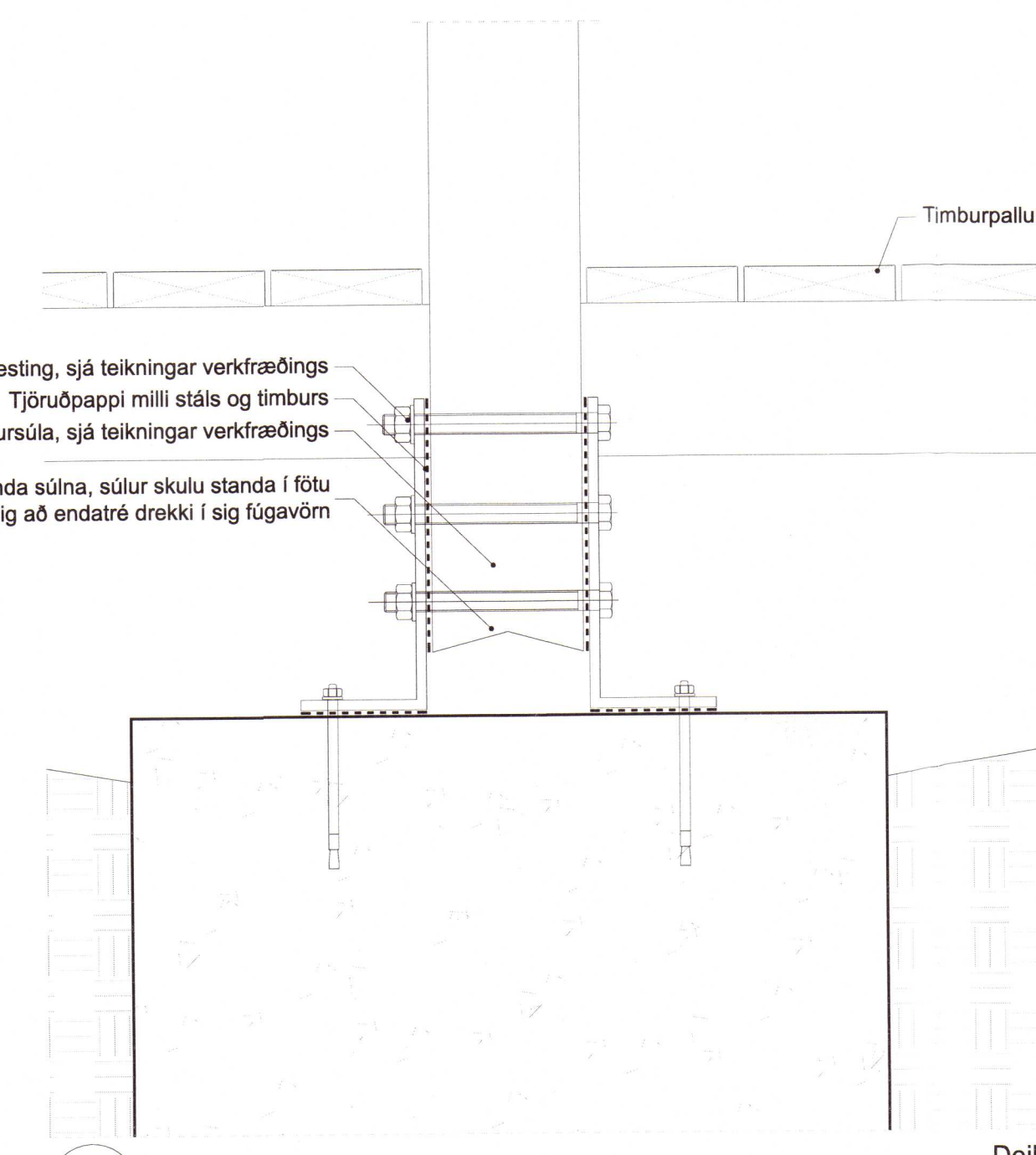

13
31/11

Deili 13

Lóðrétt hlutasneiðing 1:5

2020 212

Ög. Daga. Skýring Br.af.

GRJÓTHÓLSBRAUT 8
 SUMARHÚS

Deili

Teiknað af: ah
 Yfirfarð af: rab
 Dagsetning: 05.02.2020
 Mælikvarði: 1:5

Halldór Guðmundsson 140548-2439
 Freyfr Frostason 170470-4869
 Óskólar Kj Finnþjarnarson 280259-3229
 Ragnar Auðunn Birgisson 230160-4499
 Samuel Guðmundsson 011963-4039

THG ARKITEKTAR
 Faxalón 9 108, Reykjavík kt. 440703 - 2590
 Sími: 545 1600 thg@thg.is www.thg.is
 19-021-01 31-11
 Verknúmer Númer Útgáfa