

ÚTLIT NORÐUR

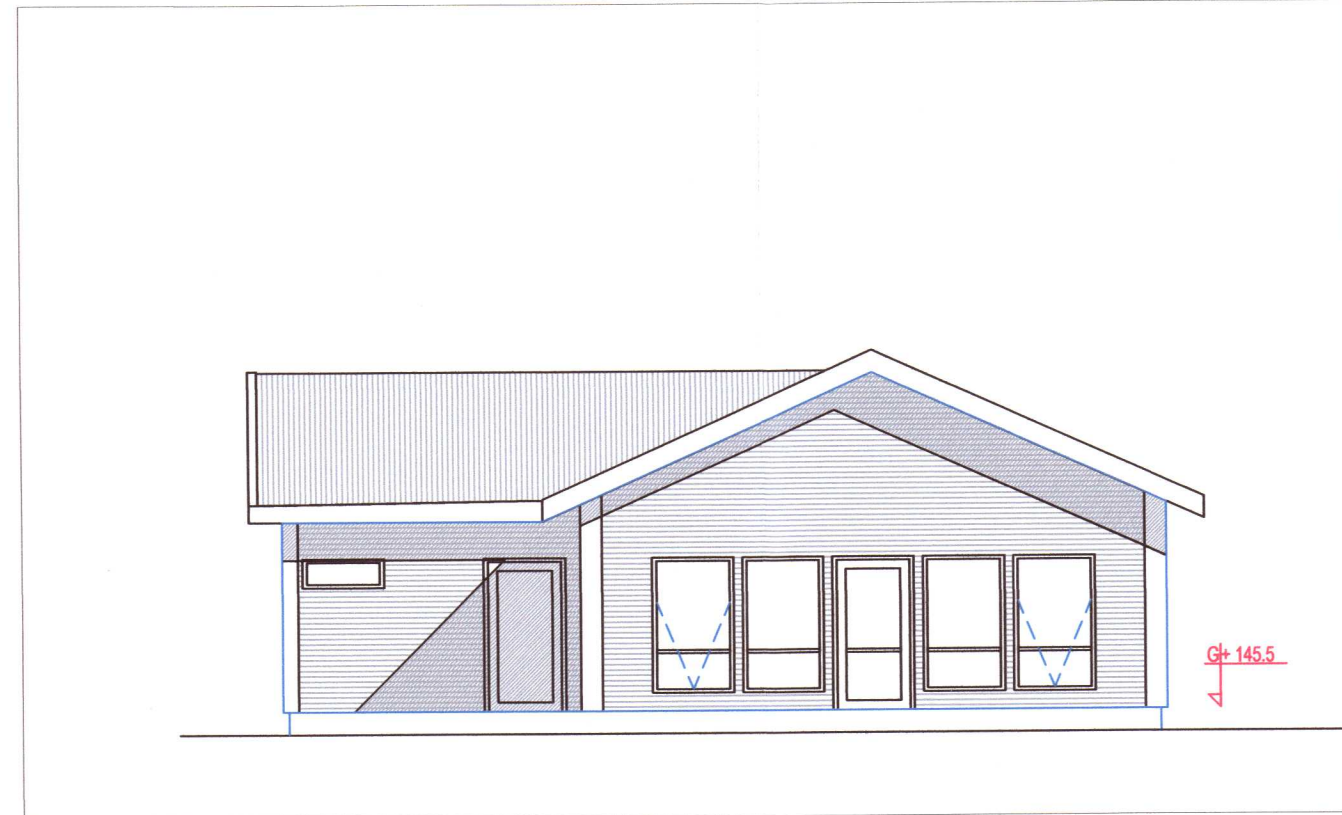

ÚTLIT SUÐUR

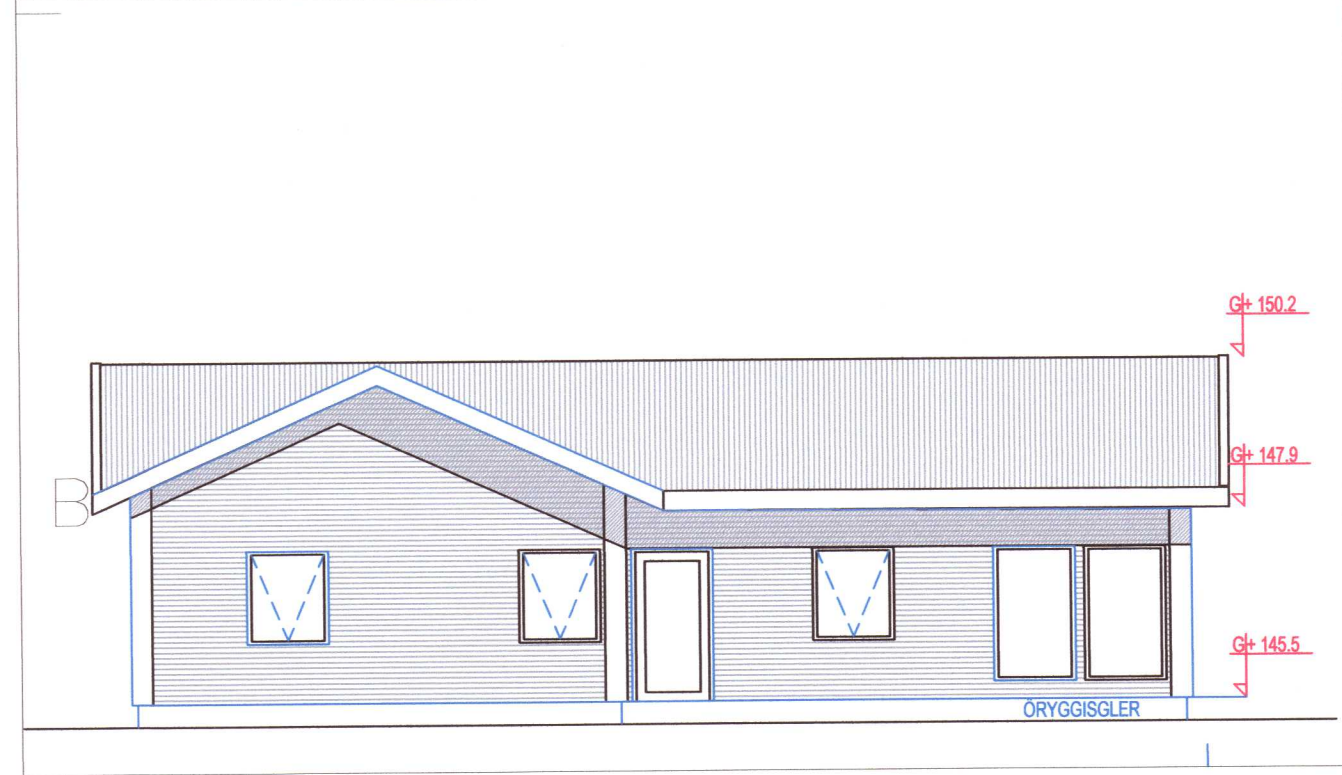

ÚTLIT VESTUR

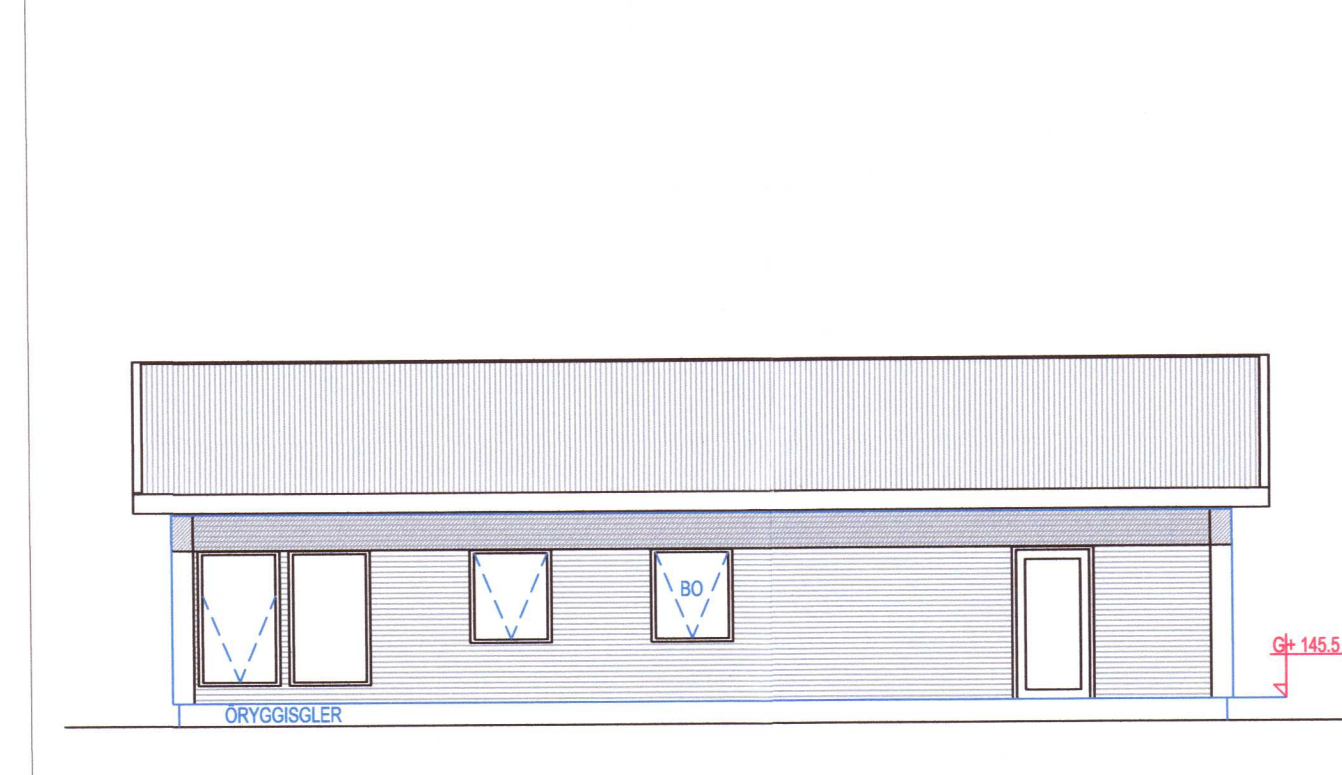

ÚTLIT AUSTUR

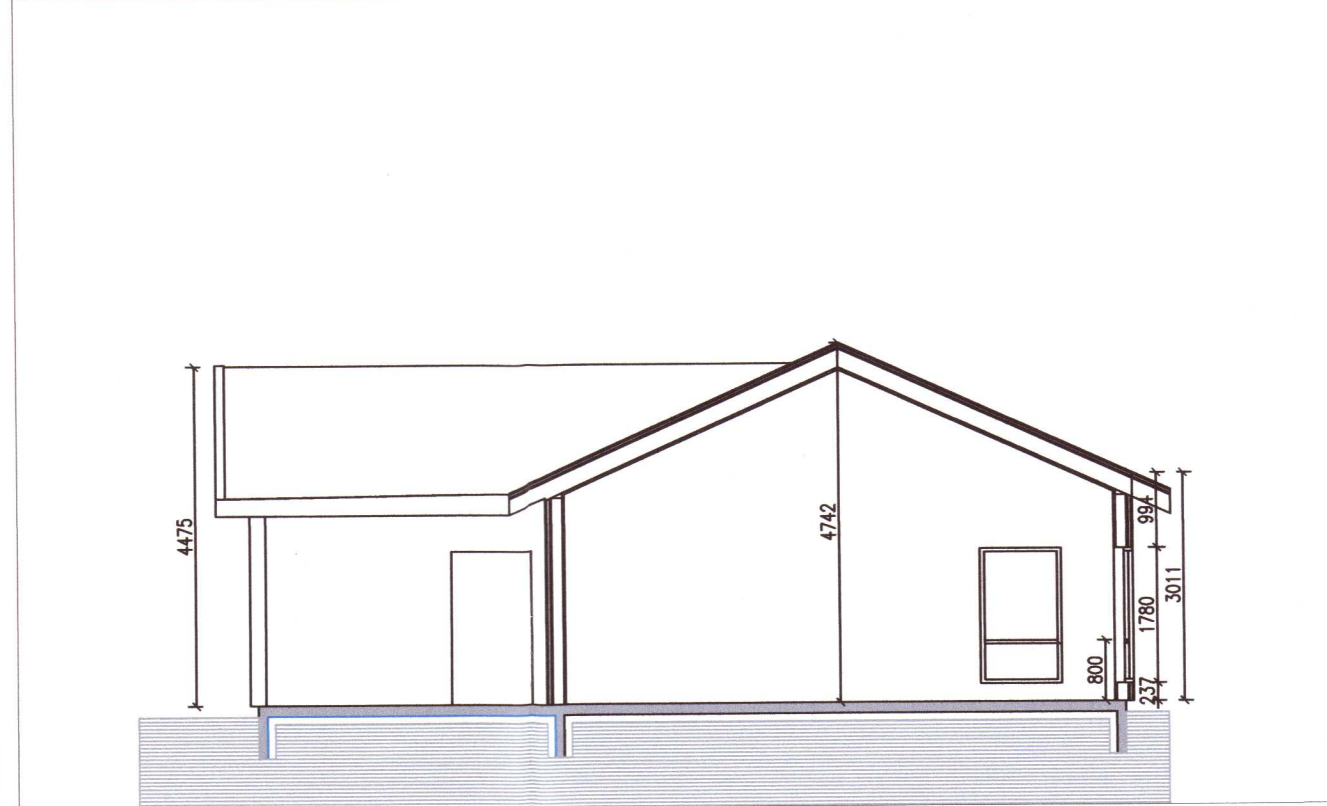
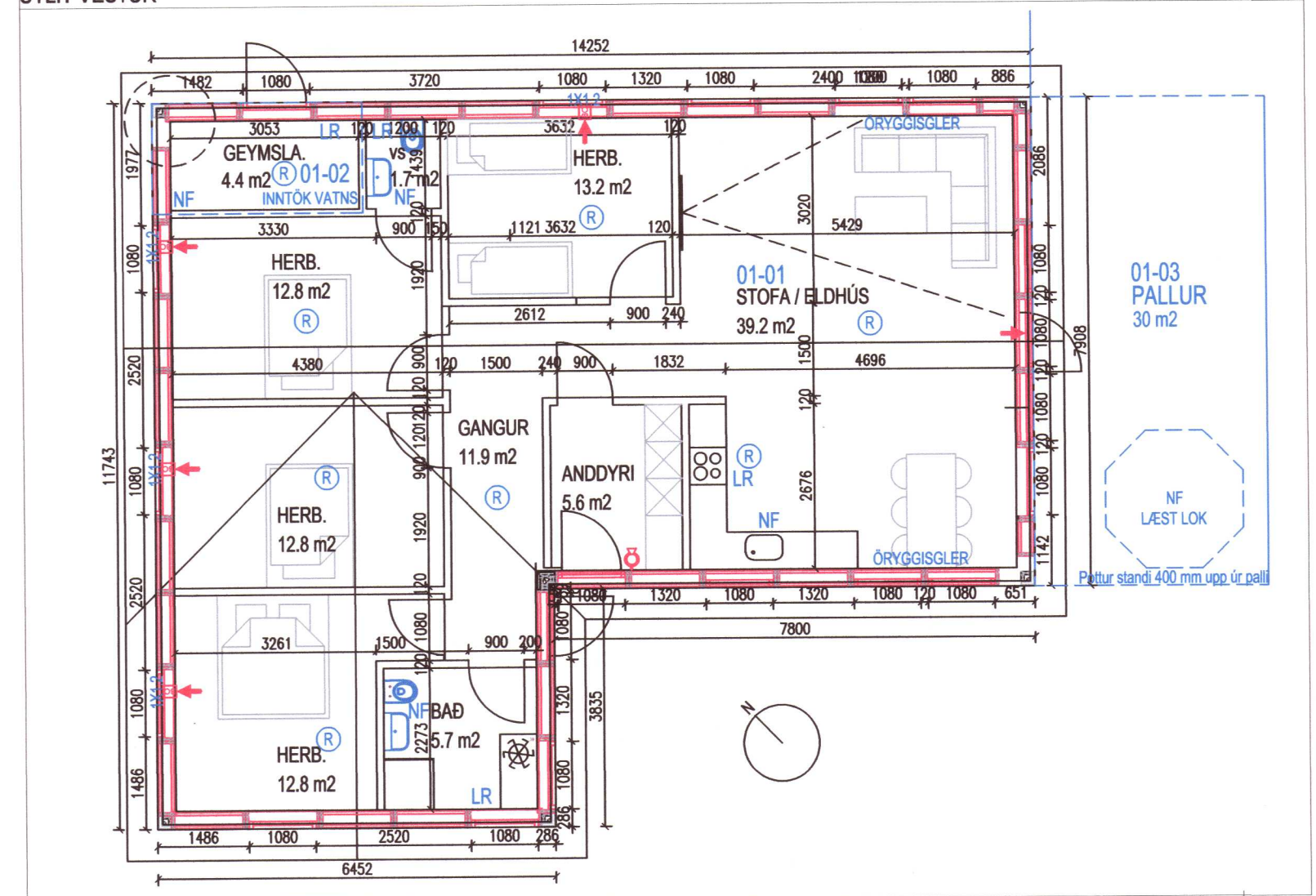

BYGGINGARLÝSING:

Heiðarimi 28 er timburhús 135 m<sup>2</sup> brúttó með landnúmer: L169016 og staðgreini: 8719-1-52020280. Rúmmál hússins er 519.70 m<sup>3</sup>. Húsið er smíðað í einingum í Vogum en samsett á staðnum. Fyrir er frístundahús á lóðinni sem verður fjarlægð. Húsið snýr í suð-austur. Lóðin er 10000 m<sup>2</sup> með nýtingarlutfall 0.0135. Húsið er frístundahús. Mænishæð er 4.475 mm frá gólfkóta. Pakhalli er 24°. Byggingin er málmklædd með láréttum bárum. Pak er söðulpak klætt málm. Þar undir eru krosslímdar 18 mm plötur með 4 PAM rakastuðul og 9 mm loftbil. Heildafatarmál loftbils er < 1000 mm<sup>2</sup> milli sperra, sem er lármark samkv. reglugerð. Bilastæði eru þrjú og þar af er eitt stæði fyrir hreifhamlaða. Undir klæðningu útvegga eru 45 x 45 mm lektur á 2x 9 mm vindklæðningu. 45 x 145 mm stoðir c/c 600 mm. Einangrað er með steinull (150 mm) Svo rakavarnarfilma 5000 PAM rakadrægni Orkurammi fylgir á síðu 99-02 þar sem fram kemur einangrunargildi byggingarhluta Útveggar eru með eldvamarkrófu EI60. Flóttaleiðir eru um útdyr og svalardyr Björgunarop eru í öllum svefnherbergja gluggum 1080 x 1230 mm. Reykskynjarar eru í öllum svefnherbergjum, eldhúsi og stofu. Gólfniðurföll eru í öllum votrymum. Loftræsing er í öllum gluggalusum rýmum. Klæðning innahúss er í flokki II. Inntök eru í geymslu klæðning í geymslu er í flokki I. Neysluvatn heitt og kalt tengist vatnsveitu Heiðarenda. Rotþró er þríhófa 3000 lítra í lægsta punkti lóðar innan byggingarreis ásamt siturlög. Ef fyrirhugað er að setja upp heitan pott skal hafa á honum læst lok. Potturinn nái a.m.k. 400 mm upp fyrir pallagólf. Óheimilt er að girða lóðina, en limgerði eru heimil. Stærðir á úthörðum eru 1080 x 2130 og innihörðum 900 x 2100. Þröskuladar mega ekki vera hærr en 25 mm.



BRÚTTÓSTÆRD= 135.0 m<sup>2</sup>  
NETTÓSTÆRD= 115.1 m<sup>2</sup>

SKÝRINGAR:

- ➔ Flóttaleið
- ⊗ Slökkvitæki
- ➔ BO Björgunarop
- EL60 Brunahólfandi veggir
- ELCS60 Brunahólfandi hurðir
- Ⓡ Reykskynjari

NR.	DAGS	LÝSING
DAGSETNING:	25.5.2020	
NÚMER VERKS:	190211	
SKRÁNING:	HEIÐARIMI 28 GRÍMSNESI	
TEIKNAD AF:	ÞJ	
YFIRFARID AF:	ÞJ	
MÆLIKVARDI:	1:50	

HEITI TEIKNINGAR

Heiðarimi 28 Grímsnesi  
Grunnmynd 20202258



99-01

Þorgeir Jónsson  
ARKITEKT  
Kl. 051055-7219