

Grunnmynd - eftir breytingu

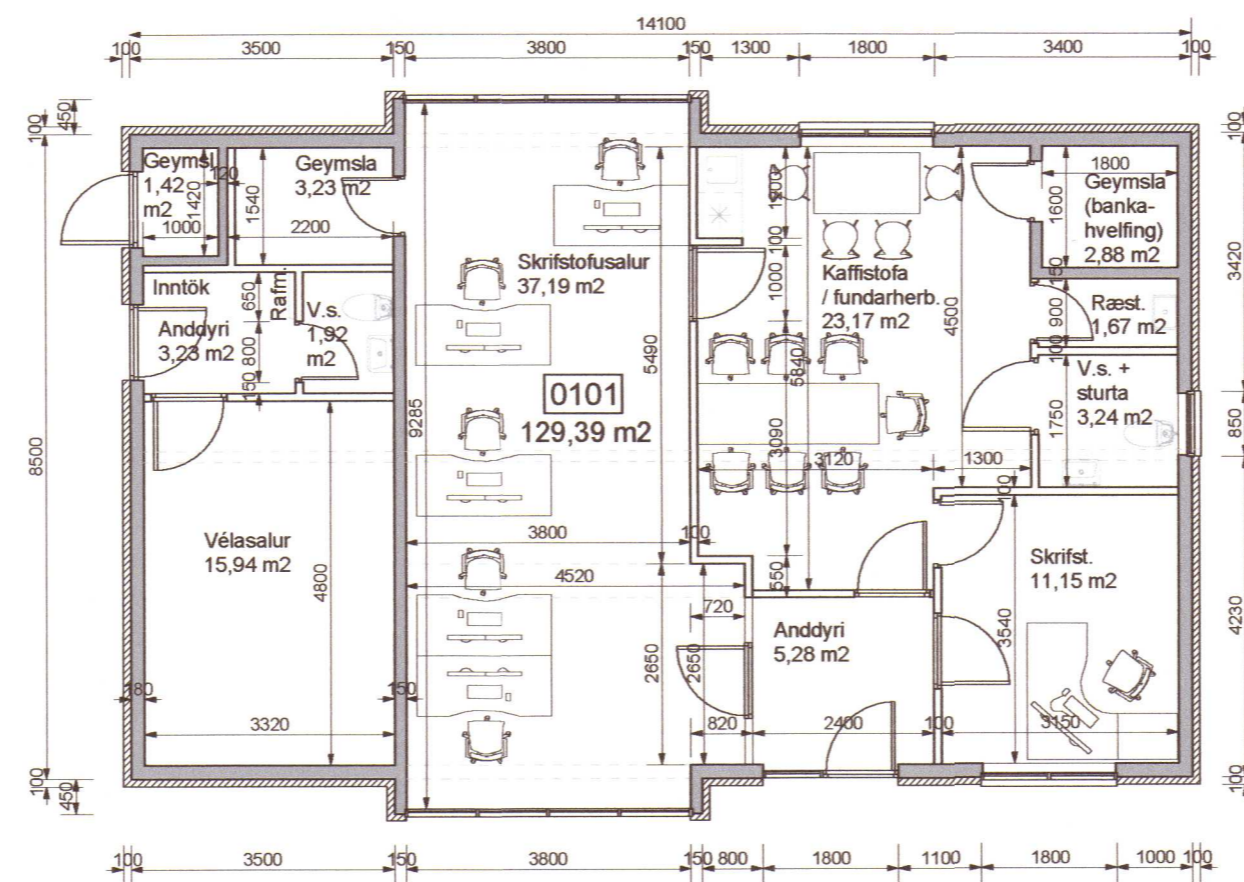

Grunnmynd - fyrir breytingu

**TÁKN Á TEIKNINGUM / SKÝRINGAR**

B60	ELDVARNAVEGGUR 60 MÍN
B 30-CS	HURDIR 30 MÍN REYKHÉTTAR SJÁLFLOKANDI
B 60-CS	HURDIR 30 MÍN REYKHÉTTAR SJÁLFLOKANDI
GN	GÖLFNIBURFALL
R	REYKSKYNJARI
LR	LOFTRÆSTING
HS	HANDSLÖKKVITÆKI
PN+	ÞAKNIBURFALL
BO	BJÖRGUNAROP
bkh	UTMÉRKI - FLÓTTALEIÐ
UT	UTMÉRKI - FLÓTTALEIÐ
+	BRUNASTJÓRNSTÖÐ
0101	MATSHLUTI OG BRÚTTÓSTARÐ

Umhverfis- og tæknisvið Uppsveita  
**Samþykkt**  
 15. jan. 2020  
*David Spurdís*  
 Byggingartullinn

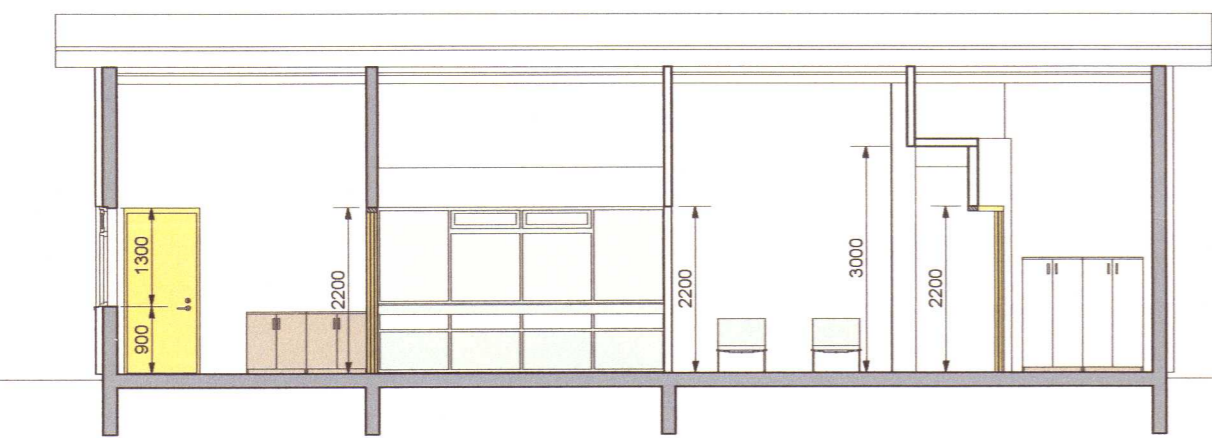

Skurðmynd A

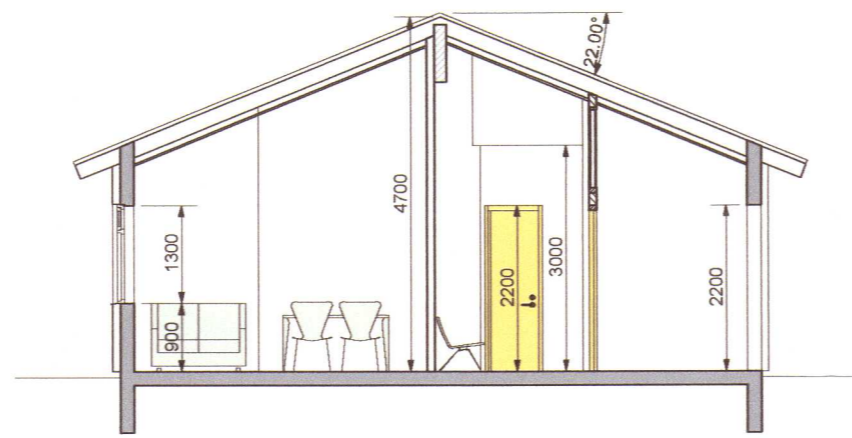

Skurðmynd B

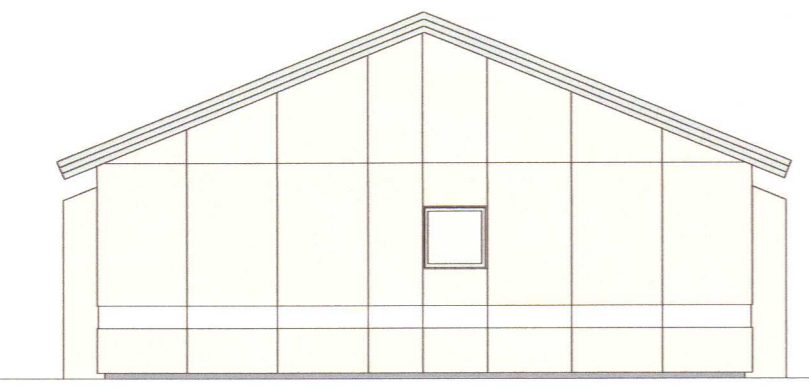

Útlit - austur

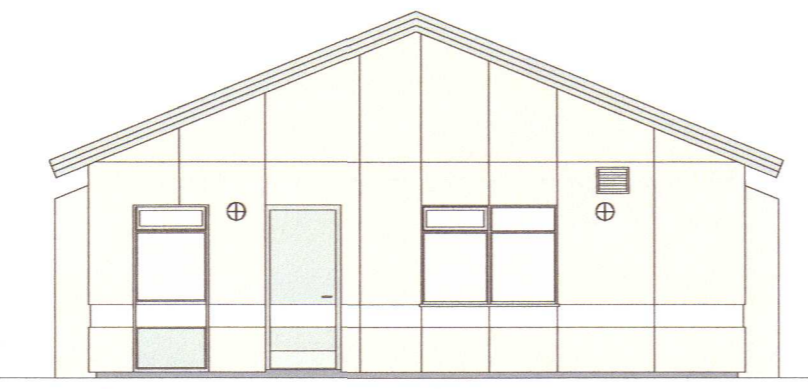

Útlit - vestur

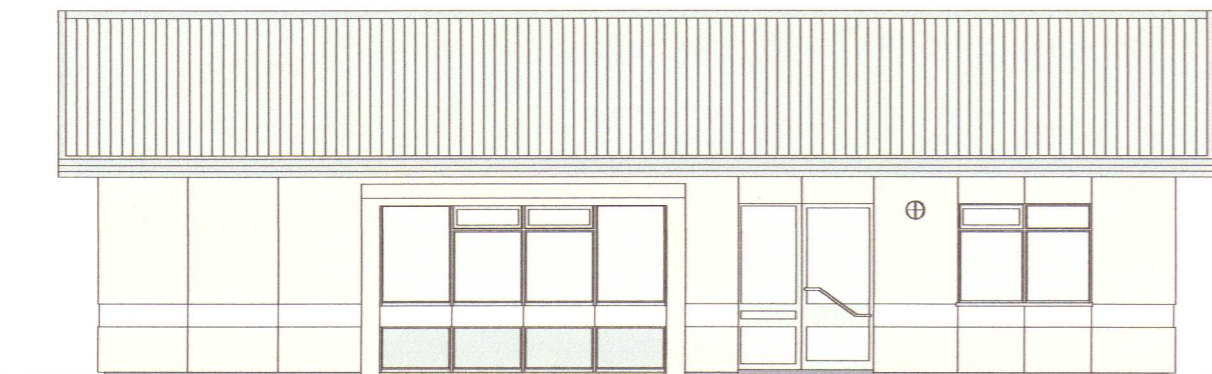

Útlit - suður



Útlit - norður

**Byggingarlýsing (1994)**

**Húsið - Póstur og Sími**  
 Húsið er teiknað af Jósef Reynis, arkitekt FAÍ hjá Teiknistofunni hf. 1994 og reist árið 1995. Samkvæmt lýsingu er húsið staðsteypt, einangrað að utan og klætt með „Steni“-plötum í ljósum lit. Borðaklæðning, þakpappi og þakjárn á þaki. K-gildi útveggja og þaks skv. byggingarreglugerð (1994) og ÍST 66. Allir heilir innveggir eru a.m.k. A60. Loftaklæðning í flokki 1.

**Brunavarnir (1994)**  
 Í húsið kemur brunaviðvörðunarkerfi, ÚT-ljós við rýmingarleiðir og neyðarlýsing. Staðsetning og gerð handslökkvitækja í samráði við slökkviliðsstjóra.

**Breyting 2019**  
 Útlitsbreyting á vestrhlið, hurðagat í burðarvegg og viðhald á útbýgðum gluggum á suður- og norðurhlið.

**Breytt notkun húsnæðis**  
 Fyrrum starfsemi Pósts og síma hefur verið lögð niður. Núverandi og verðandi notkun er skrifstofutengd starfsemi.

**Burðarveggur og útveggur**  
 Fundaraðstaða í fyrrum vélasal og burðarveggur opnaður með hurðagati. Þ.a.l. verður innangengt á milli skrifstofusals og fundarherbergis. Hurð verði brunahurð í samræmi við vegg skv. byggingarlýsingu (1994). Nýr gluggi í fundarherbergi á útvegg til vesturs af sömu gerð og þeir gluggar sem fyrir eru á skrifstofu og kaffistofu. Þá fylgir yfirlýsing burðarþolshönnuðar þess efnis að breytingin er innan ásættanlegra marka gagnvart öryggi hússins.

**Útlitsbreyting**  
 Útbýgðum glugga á suður- og norðurhlið. Gluggaramma skipt út með rúður og opin fög í efri hluta og fulningar að neðan. Fyrrum hurð á vestrhlið verður skipt út fyrir gluggaramma með rúðu að ofan ásamt opnanlegu gluggafagi og fulningar að neðan. Í öllum tilvikum verði haft að leiðarljósi að útlitsbreytingar falli að núverandi útliti hússins.

**Rif á léttum innveggjum**  
 Bætt aðgangsstýring með rífi á léttum veggjum ásamt fækkun inngangshurða, bættari aðstöðu starfsmanna og stækkun á geymslurými fyrir ljósritunarvél.

Akurgerði 6, Skrifstofa, Landnr. L166851, Matsnr. 01  
 STÆRÐIR:

**HEITI** NETTÓ BRÚTTÓ RÚMMÁL  
 Akurgerði 6, skrifstofa 110,58 m² 129,39 m² 491,05 m³

Flatarmál lóðar: 1.254 m²  
 Nýtingahlutfall: 0,10

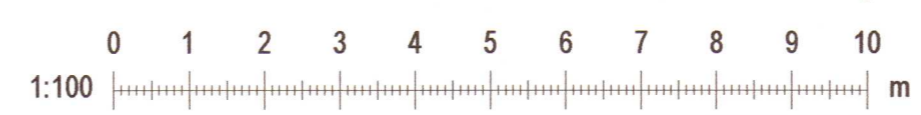
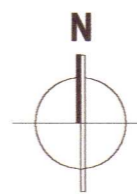

B	17.01.2020	Brunahurð fjarlægð. Upplýsingum um hönnuð hússins bætt við í teiknihaus og í byggingarlýsingu.	EMS
A	30.12.2019	Aðalteikn., breytingaruppráttur	EMS
ÚTG.	DAGS.	SKÝRING	BR.AF.

**VERKKAUPI** Hrunamannahreppur  
**KENNITALA** 640169-2309  
**HEIMILISFANG** Akurgerði 6, 845 Flúðum

**VERKHEITI**  
**Ráðhús - breyting á skipulagi grunnhæðar skrifstofu Hrunamannahrepps Akurgerði 6, 845 Flúðum**

**VERKHLUTI**  
**AÐALTEIKNING BREYTINGARUPPRÁTTUR**  
 GRUNNMYND, ÚTLIT OG SNIÐ

**LANDNÚMER** L166851

**STADGREINIR** 8710-1-00770060

**VERKNÚMER** 1905

**SKRÁARHEITI** 1905-191230-HRUNI-Ráðh-02

**HANNAÐ** Teiknistofan hf., 1994, Jósef Reynis, arkitekt FAÍ

**TEIKNAD** Breytingar gerðar af EMS

**YFIRFARID** EMS

**MÆLIKVARÐI** öll mál í mm / 1:100 (A2)

**ÚTG.DAGS.** 30.12.2019

**TEIKN. NR.** 100

**ÚTGÁFA** 2020 2-32 A

**MAREY** ARKITEKTAR  
 Laugarbraut 2  
 840 Laugarvatn  
 marey@marey-ark.is  
 www.marey-ark.is

**MAREY**  
 ARKITEKTAR

**STADFEST AF HÖNNUÐI** KENNITALA 200779-4019

**ARKITEKT FAÍ** KENNITALA 200779-4019

**HÖNNUNARSTJÓRI** KENNITALA 200779-4019