

NORDURHLÍÐ
 Mkv. 1:100

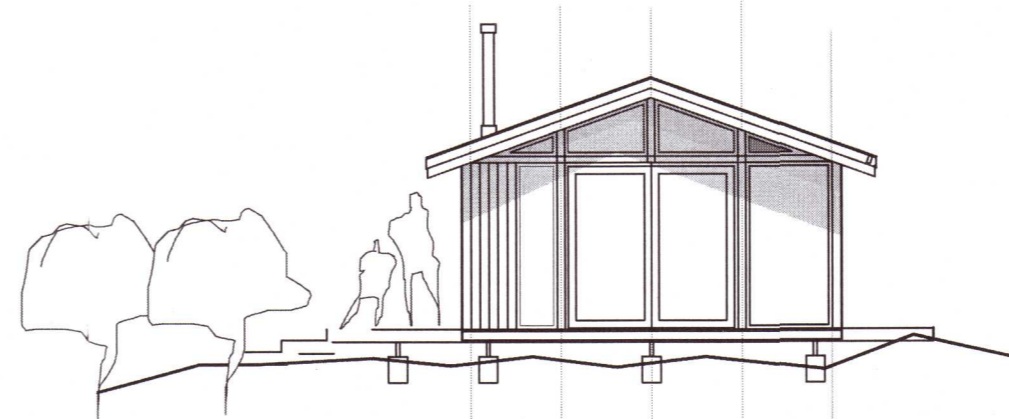

VESTURHLÍÐ
 Mkv. 1:100

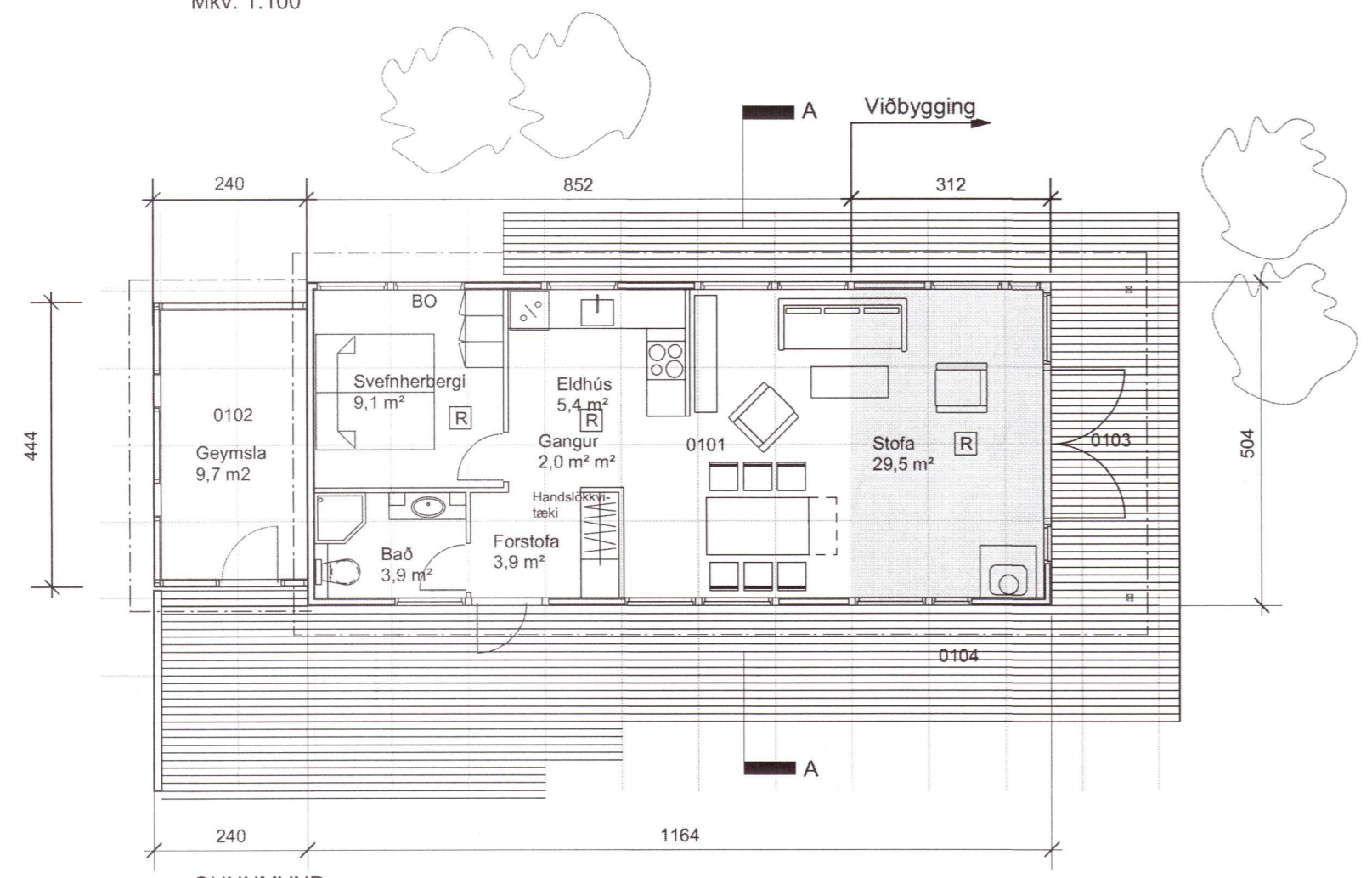

GUNNMYND
 Mkv. 1:100

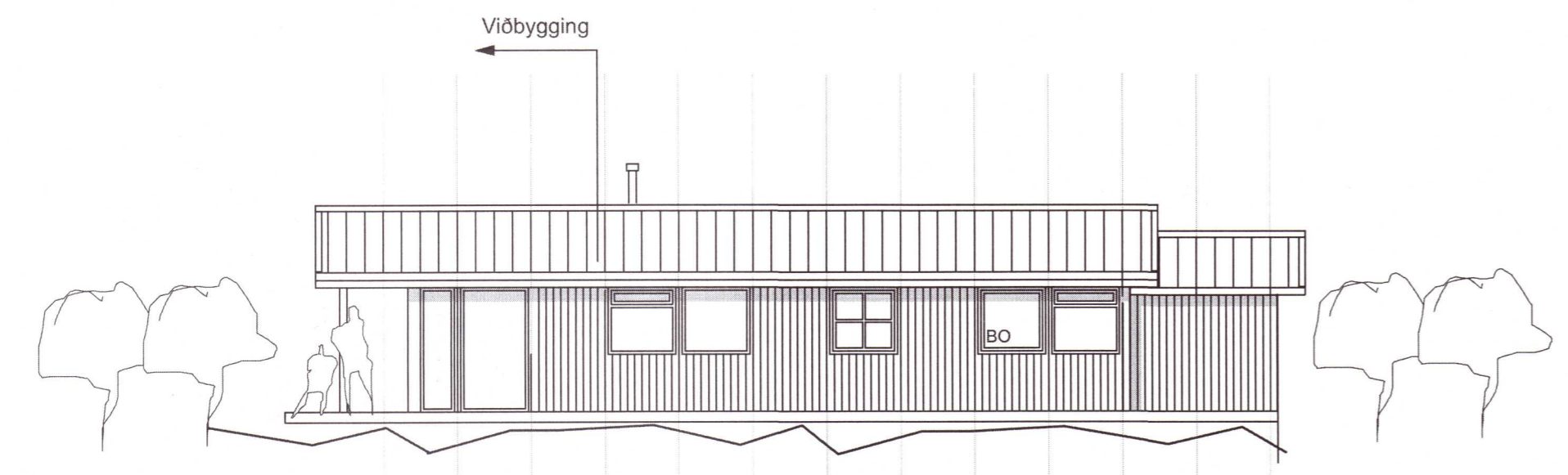

SUDURHLÍÐ
 Mkv. 1:100

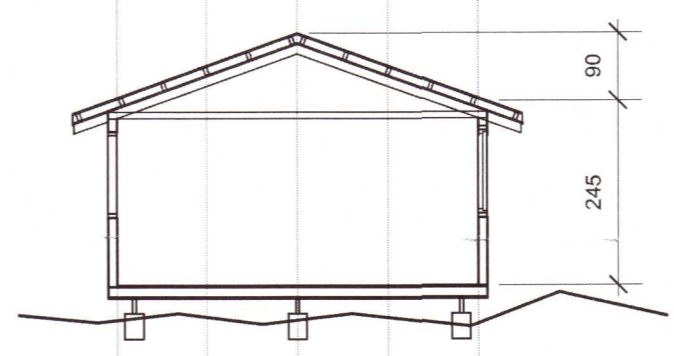

SNEIÐING A-A
 Mkv. 1:100

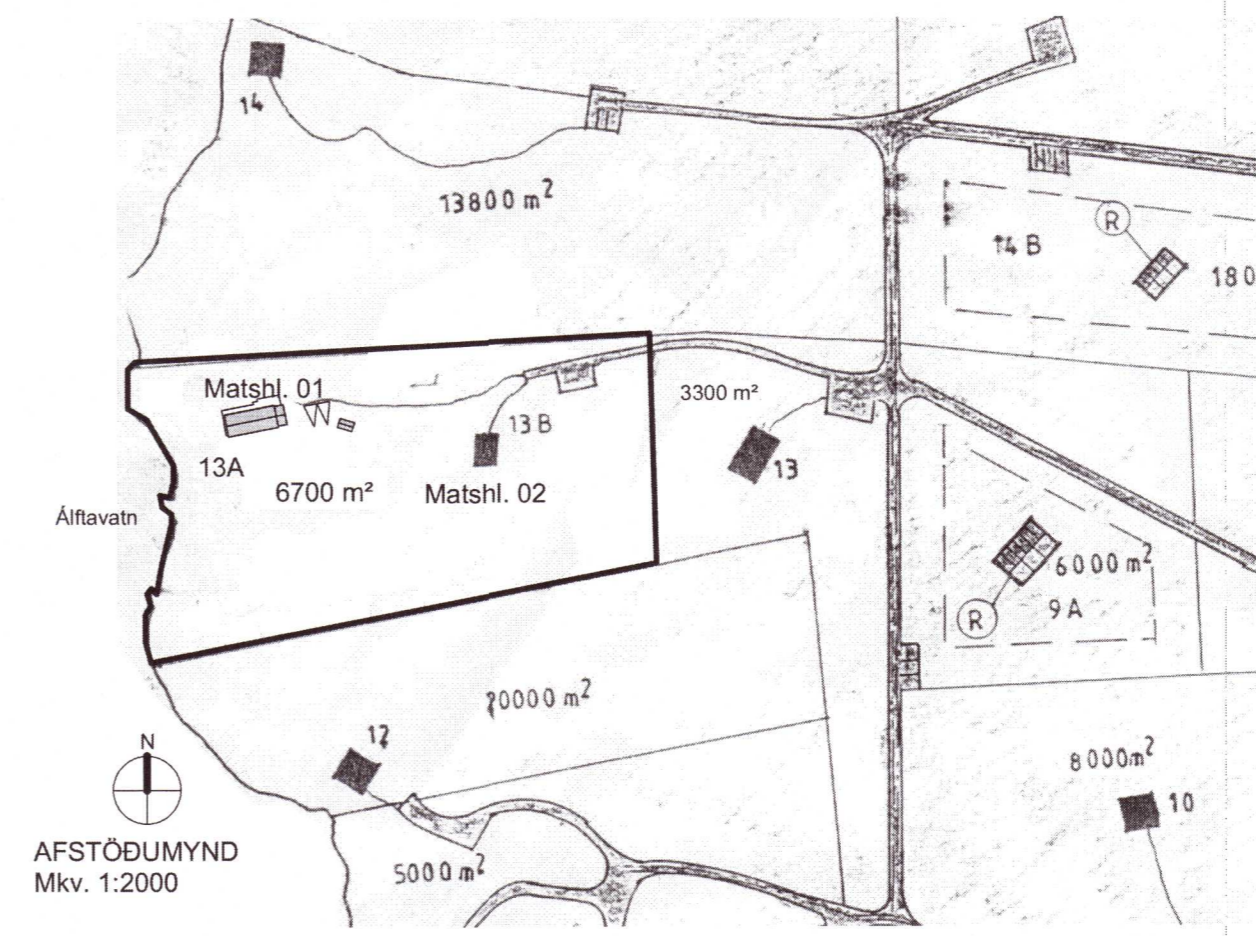

AFSTÖÐUMYND
 Mkv. 1:2000

Neðan Sogsvegur lóð nr. 13 A/B
GRÍMSNES- og GRAFNINGSHREPPI
 Landnr. 169330 - Stgr. 8719-1-64100100

BYGGINGARLÝSING :
 Húsið er íslenskt einingahús úr timbri byggt árið 1987. Framleiðandi SG einingahús. Húsið er á timbursúlum. Dregarar 45x200 mm. Einangrað í gólf með 200 mm steinull.
 Útveggir eru úr 100 mm trégrind, sem klædd er með 12 mm krossviði sem vindlokun og afstífgu. Útveggja-klæðning er loftuð standandi furuklæðning.
 Einangrað er í alla útveggi með 100 mm steinull.
 Björgunarpönd eru í svefnherbergisglugga.

Þakviðir eru úr 125x45 mm kraftsperrum og 45x120 mm ásum. Einangrað er milli ása með 120 mm þykkri steinull.
 Borðaklæðning á þaki með asfaltþappa og bárujárni. Rakapött lag innar undir einangrun, vandlega frágengd.

Umsókn júlí 2020:
 Í kjölfar vatnsskemmda þarf að endurbyggja húsið að hluta. Byggt verður við það til vesturs. Nýbygging er á dregurum á steyptum súlum, Dregarar eru 70x220 mm, 2x70x220 mm undir útveggjum og þverbitar 45x150 mm. Einangrað er milli þverbita með 150 mm steinull. Nýir útveggir eru úr 45x120 mm stoðum og einangraðir með 120 mm steinull. Grind er klædd utan með vatnspólum krossviði og standandi panel. Að innan er rakaserra, lagnagrind og gífsklæðning og trépanel.
 Nýr hluti þaks er kraftsperrupak sambærilegt því sem nú er á húsinu. Einangrað með 150 mm steinull. Rakaserra og lagnagrind að innan.

Gler sem nær niður að gólf skal vera öryggisgler.

Reyskynjari og slökkvitæki eru í húsinu og staðsett og frágengin skv. kröfum reglugerðar.
 Frágangur arins skal vera skv. 9.6.5 og 9.6.6 reglugerðar nr 112/2012

Rotþró er til staðar. Þriggja þrepa hreinsun og siturlögn eru frágengin skv. reglugerðar.

STÆRÐIR :

Lóð	: 6.700 m ²
Fristundahús	: 69,4 m ² - 210,2 m ² yfir gólfplötu
B-rými (undir þaki)	: 9,0 m ²
C-rými (pallur)	: 50,0 m ²
Skiptarúmmál	: 238,6 m ³
Stækkun	: 15,7 m ² - 45,6 m ²

UTGAFA	TEKNAÐ	YFRIFARID	DAGS
BREYTINGAR			

20202324

ASK ARKITEKTAR EHF
 GEIRSGÖTU 9 101 REYKJAVÍK
 Sími 515 0300 FAX 515 0319
 www.ask.is

ÁRITUN ADALHÖNNUNÐAR
Páll Gunnlaugsson
 Páll Gunnlaugsson Arkitekt F.A.I. Kl. 210552-2199
 pall@ask.is



VERKEFNI
Neðan Sogsvegur 13A
Grímsnes- og Grafningshreppur

TEGUND TEIKNINGAR	Aðalteikning	MKV. / A2	1:100/2000@A2
HEITI TEIKNINGAR	Grunnmynd	HANNAÐ	pg
	Útlit og sneiðing	TEIKNAD	pg
	Afstöðumynd	YFRIF.	pg
	Byggingarlýsing	DAGS.	15.7.2020
VERK NR.	AUDKENNI - NÚMÉR TEIKNINGAR	UTGAFA	
	10-01		