

Umhverfis- og tæknisvið Uppsveita
Yfirfarið
 20 OCT 2020
[Signature]
 F.A. Byggingarfulltrúi

Skýringar neysluvatnskerfi:

Rör í neysluvatnskerfi er rör í rör kerfi að auki skulu vera Al-Pex pleströr með súrefniskápu eða sambærileg.
 Þvermál $\varnothing 16$ mm fyrir einn krana eða einn krana og salerni og þvermál $\varnothing 18$ mm fyrir 2 eða 3 krana, sjá teikningu.
 Rör skulu vera vottuð af Nýsköpunarmiðstöð til þeirra nota sem bau eru ætluð í.
 Neysluvatnskerfi skal þrýstiprófa samkv. skýringartexta á teikningu 201, almennar skýringar lagna.

Skýringar:

EV	Eldhúsvaskur	PV	Þvottavél
Up	Uppþvottavél	SV	Skolvascur
HL	Handlaug	GNF	Gólfniðurfali
SB	Sturtubað	PN	Þakniðurfali
VS	Vatnssalerni		

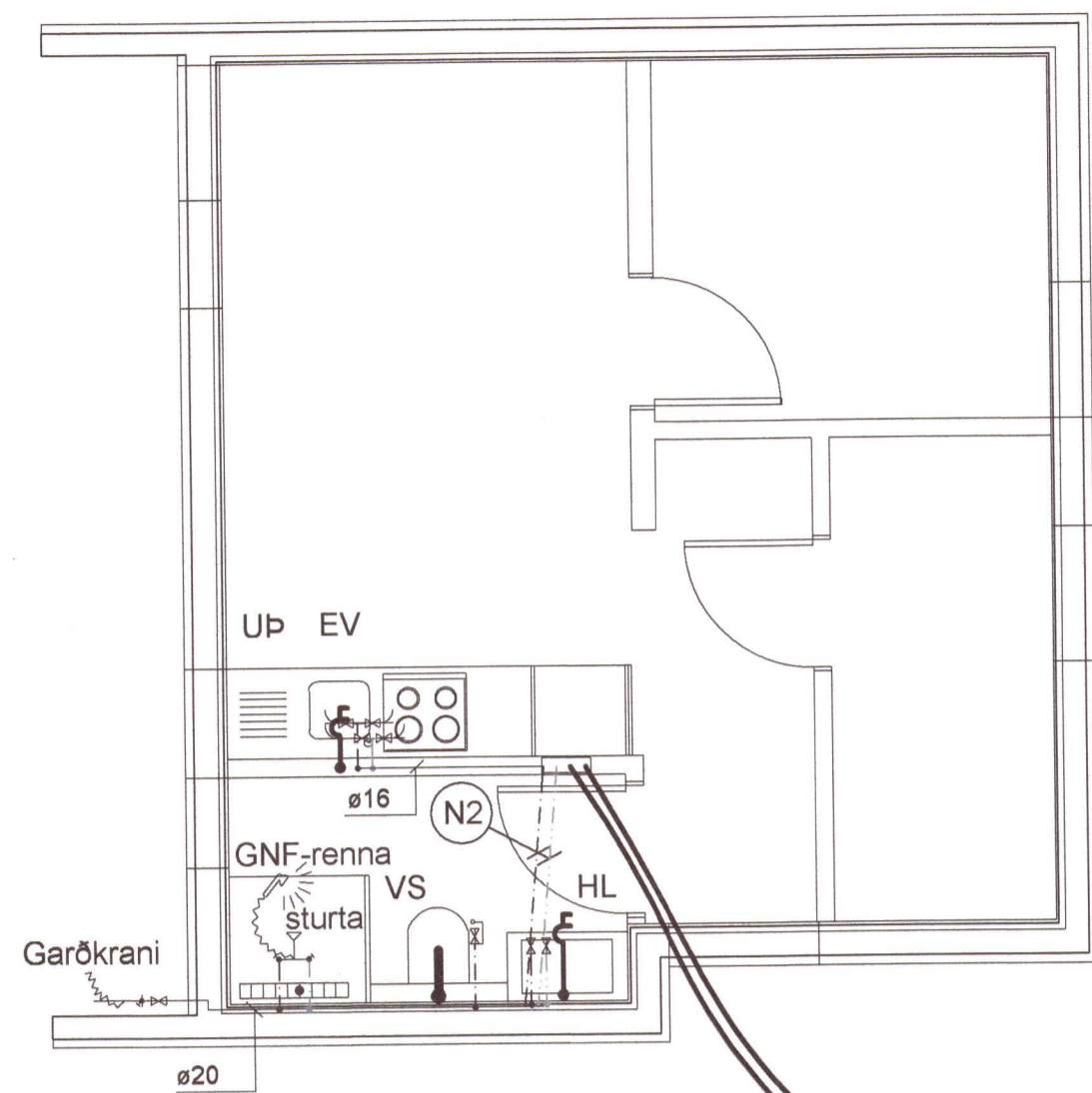

2x $\varnothing 25$ fyrir heitt og kalt vatn í PEHæ63 ídráttarrör. "sjá frárennslislagin í grunni"

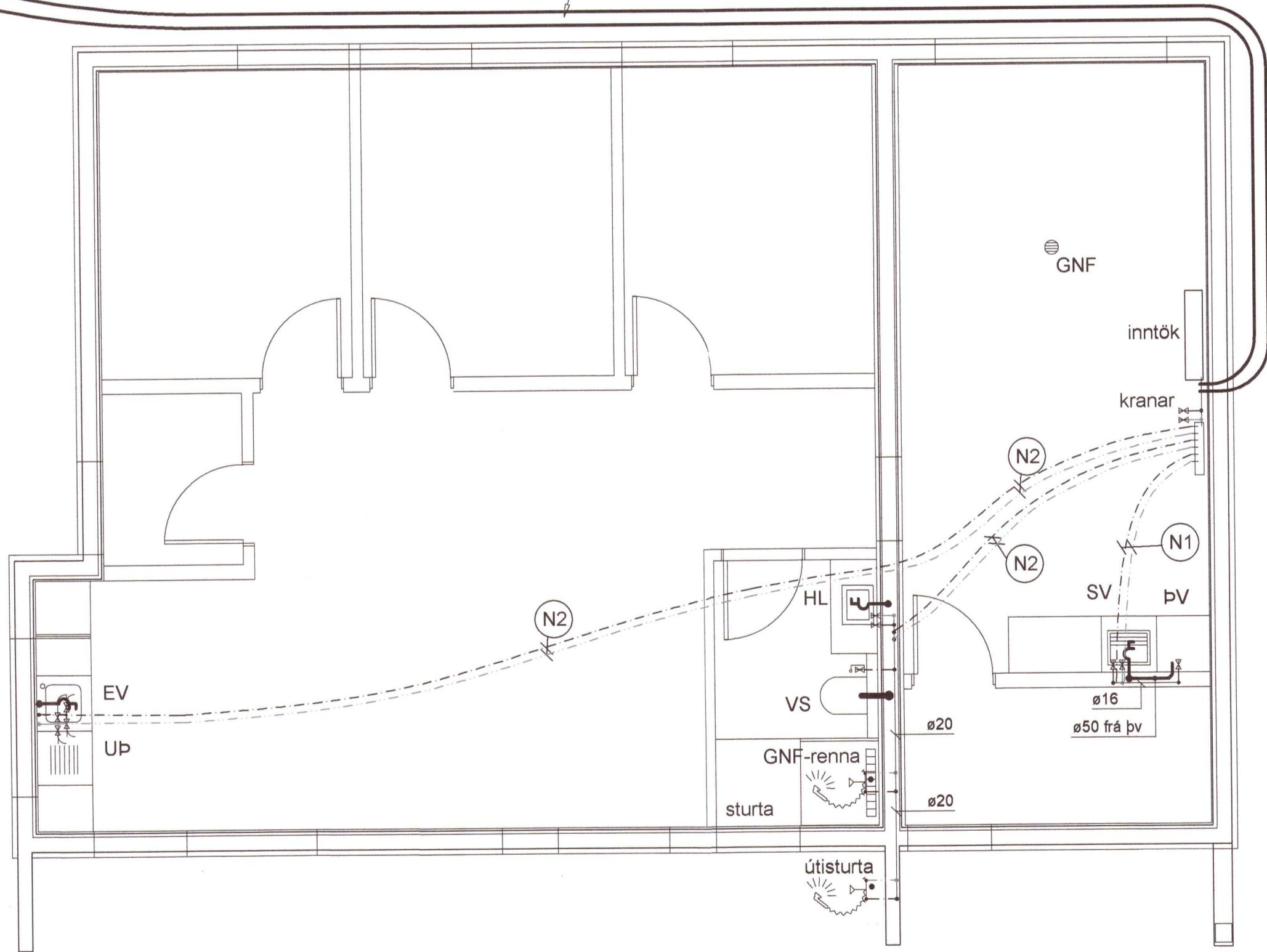

- N1 $\varnothing 16$ Neysluvatnslögn í PL $\varnothing 34/29$ ídráttarrör
- N2 $\varnothing 20$ Neysluvatnslögn í PL $\varnothing 39/34$ ídráttarrör

ATH:
 Allar aðfærslulagnir fyrir kalt vatn í deiliskistur komi fyrir neðan gólf einangrun

Tafla yfir töppunarstaði

Allir tappstaðir eru $\varnothing 16$ mm, nema annað sé tekið fram.

Verk: Kerhraun 96

Tæki	skamst.	Fjöldi	Töppunareiningar	Kalt	Heitt
Vatnssalerni	VS	2	1	0,2	-
Handlaug	HL	2	1	0,2	0,2
Stálvascur	SL	1	0,5	0,2	0,2
Eldhúsvaskur	EV	2	2	0,4	0,4
Uppþvottavél	Up-V	2	2	0,4	0,4
Sturta	SB	3	3	0,6	0,6
Baðkar	B	0	0	0,0	0,0
Þvottavél	ÞV	1	1	0,2	0,2
Kranar	Krani	1	0,5	0,1	0,1
Garðkrani	GK	1	0,5	0,3	-
Alls:		15	11,5	2,6	2,10
		fjöldi	Töppunareiningar	Kalt	Heitt

Heimæð vatnsveitu: PL $\varnothing 32$ (1")

20202522

Kerhraun 96
 Grímsnesi

Prifakerfi, grunnmynd og skýringar. 204
 Daga: 22.08.20
 Mæ: 1:50, 1:10

TAG teiknistofa
 Langaríma 21-23, 2.hæð, 112 Reykjavík, sími: 588-8881, 698-4287
 tagteiknistofa.is

Jón Kristjánsson
 Byggingarkræfingur
 sí: 210764-6209
 netfang: jon@tagteiknistofa.is
 Ártun hönnuð: *[Signature]*

Atli Jóhann Guðbjörnsson
 Byggingarkræfingur
 sí: 250678-5789
 netfang: atli@tagteiknistofa.is
 Ártun hönnuð: *[Signature]*