

Útlit Austur



Útlit norður



Útlit suður

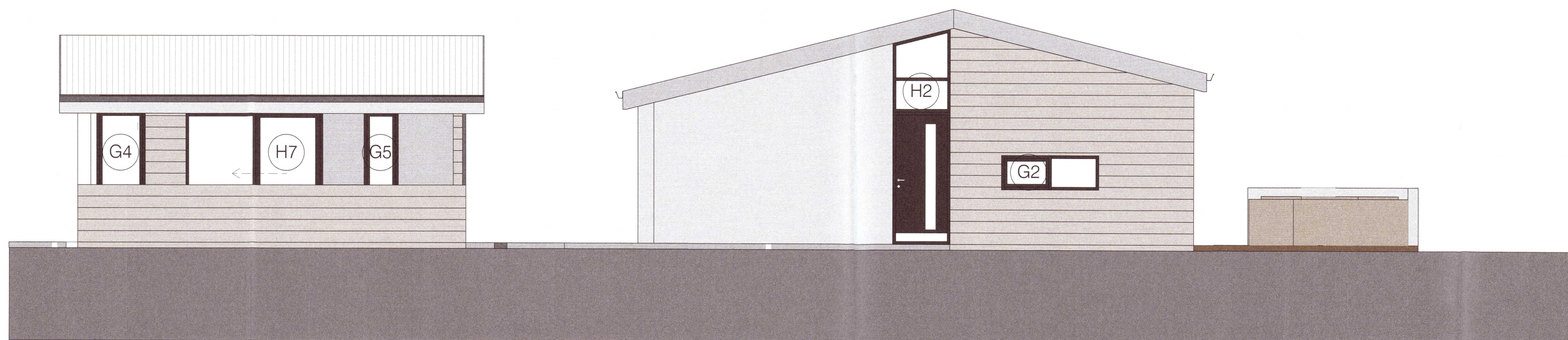

Útlit vestur

skýringar.:

Gluggar verða álkældir timburgluggar, sjá teikningu. Allt gler er 'K-gler' í gluggum og allar rúður gasfylltar. Í gólfsíðum gluggum skal gler vera hert eða samlímt skv. nýrri byggingarreglugerð. Ath. vel: Gluggar og hurðir eru sett í eftirá. Mál á grunnmyndum og gluggateikningu er stíft mál, sjá á teikningu. Mál tekin á byggingarstað fyrir smíði á ábyrgð eiganda
 Gluggalitir: RAL 7016

yfirlitsmynd.:

verkheiti.:

KERHRAUN₉₆

verkluti.:

lykilmynd gluggar og hurðir

mkv.:	1:50
dags.:	27.7.2020
hannað.:	GG
teiknað.:	GG, PRV
blaðstærð.:	A1

dags. breytinga.:

br. (a).:

br. (b).:

br. (c).:

br. (d).:

br. (e).:

br. (f).:

br. (g).:

br. (h).:

br. (i).:

br. (j).: 20202532

fylgiskjöl.:

Guðmundur Gunnlaugsson, arkitekt FAÍ
 kt: 190554-3419
 Teiknistofan Archus slf, Stórhöfða 17,
 110 Reykjavík s: 567 7735 gsm: 898 7894
 gg@archus.is - www.archus.is

samb.:

David Sigurðsson teikn.nr.:

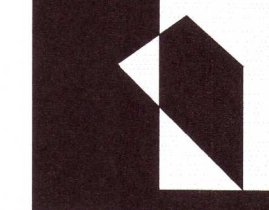

S4