

Umhverfis- og tæknisvið Uppsveita
Sampykkt
 01. júlí 2020
Dauð Svends
 Byggingarfulltrúi

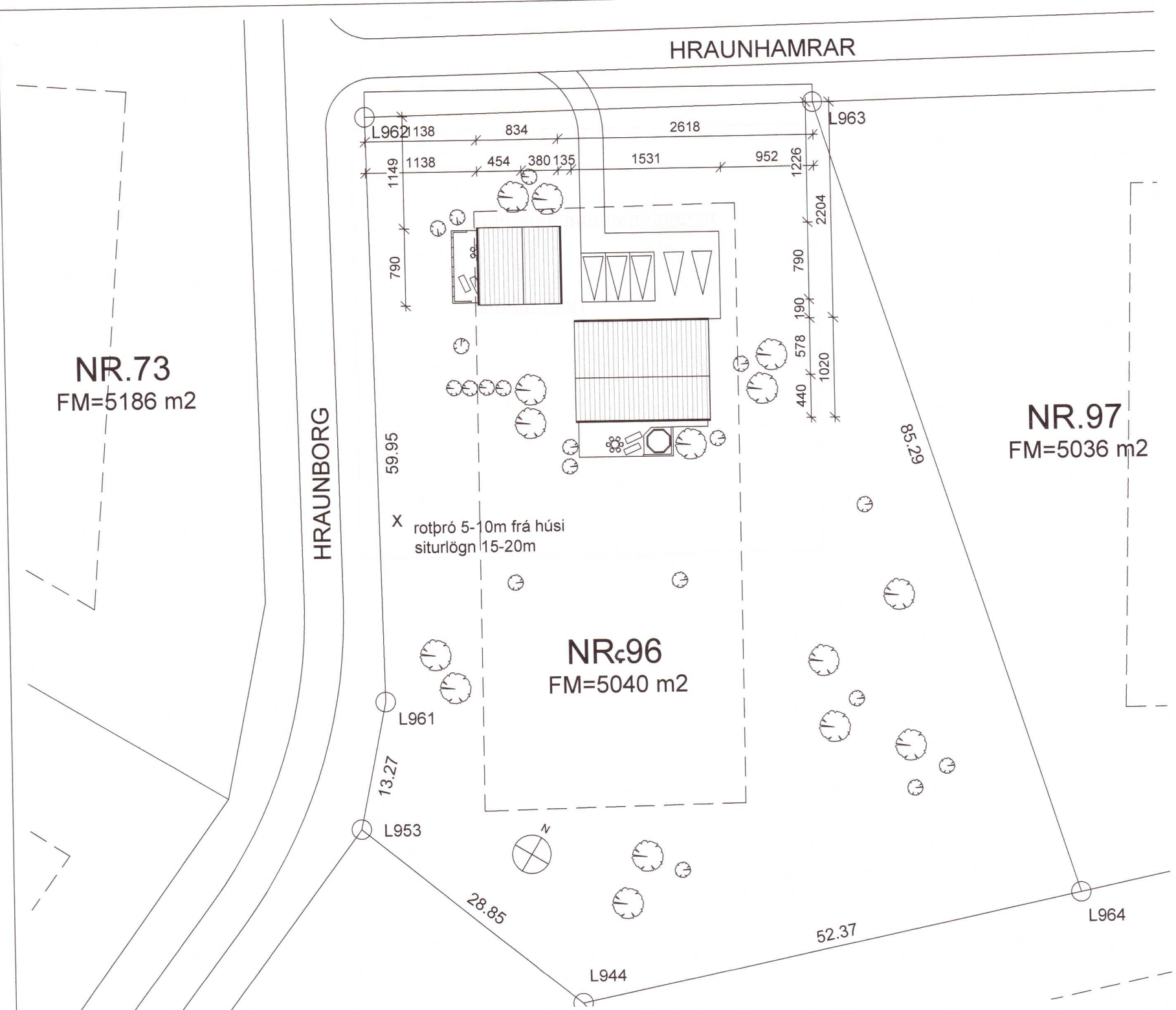

Byggingarlýsing:

Óskað er eftir leyfi að byggja fristundahús á lóð nr: 96 í landi Kerhrauns í Grímsnesi, staðgr. 8719-1-46350960. Hin nýja bygging samanstendur af aðalhúsi með innbyggðri bílgeymslu og gesthúsi. Allar klæðningar bílgeymslu skulu vera í flokki 1. Húsið verður með steypum undirstöðum og steyptri gólfplötu með gólfhita, 100mm einangrunarplasti (pölystýren) undir og léttum timburúttveggjahring, einangraður með 150mm steinull. Húsið klætt með 9mm grenikrossvið. Listar 21x70mm (A-gagnvörn) festir á krossviðinn til að tryggja loftun klæðningar, sjá sérteikn. arkitekts. Að utan er klætt með gagnvörðu timbri og hvítri finbáru. Gluggar smíðast úr timbri, í samræmi við ÍST 40 álklaðdir að utan, dökkgráir. Þakvirki byggt úr 45x245mm sperrum, einangrað með 220mm steinull, klætt borðaklæðningu og þakpappa. Loftun þaks er hefðbundin, loftunarrör í hverju sperrubili, sjá sérteikn. arkitekts. Hitaveita er á svæðinu. Gera skal ráðstafanir til að heitt vatn valdi ekki brunaskaða á húð, t.d. með viðurkenndum blöndunartækjum á töppunarstað og varmaskiptir sem tryggir að vatn fari ekki að töppunarstað heitara en 60°. Gólfniðurfall sé í öllum votrymum. Burðarþol, vatnsfrárennslis og hitakerfi; sjá teikn verkfræðings. Rotþrú (1900 lítrar) staðsett skv. teikningu, sjá einnig teikn. verkfr. Reykskyngjarar komi í svefndeild og stofu, slökkvitæki staðsetjast á miðlægum stað í húsinu.

Gólfkóti húss í landi ákvarðist á staðnum í samvinnu lóðarhafa og byggingarfulltrúa. Sett á teikningu þegar það liggur fyrir.

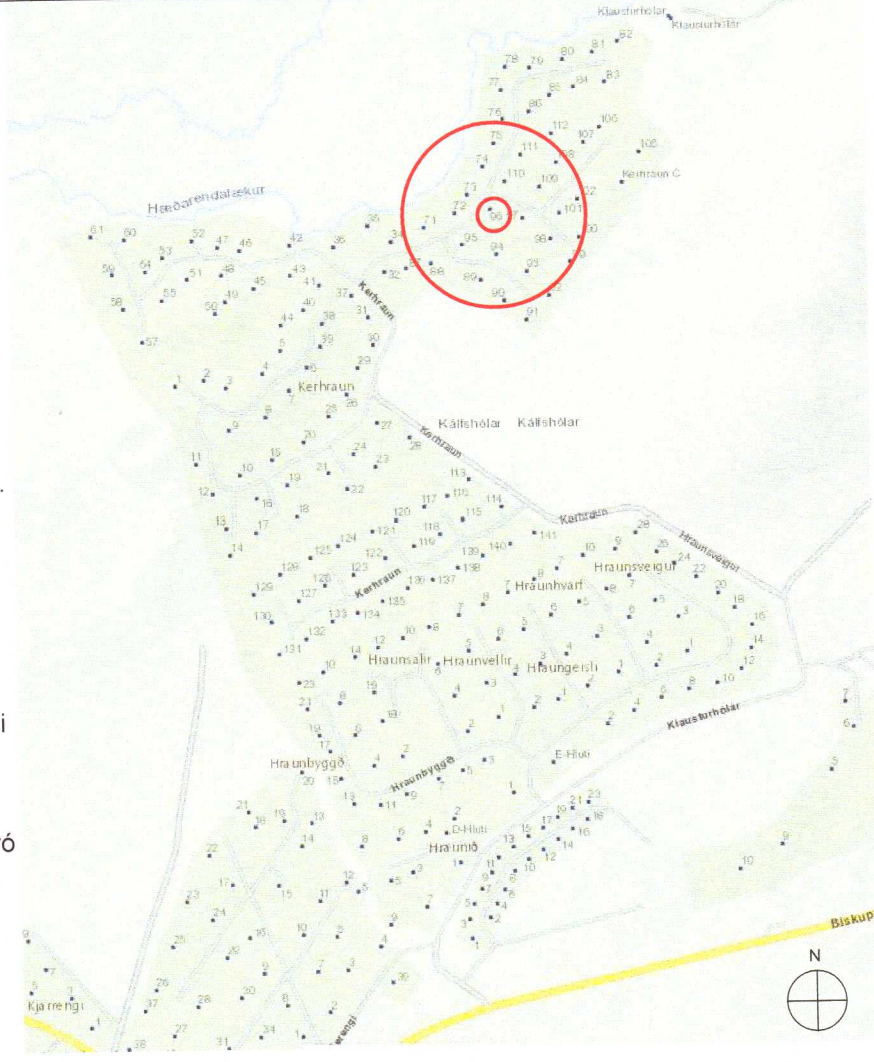

skýringarmynd

yfirlitsmynd
1 : 500

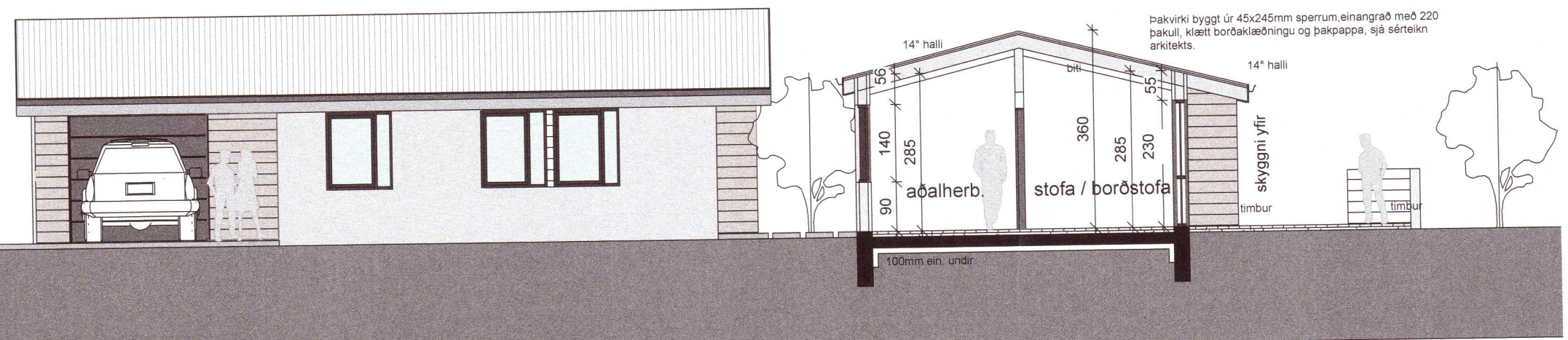

Sneiðing AA
1 : 100

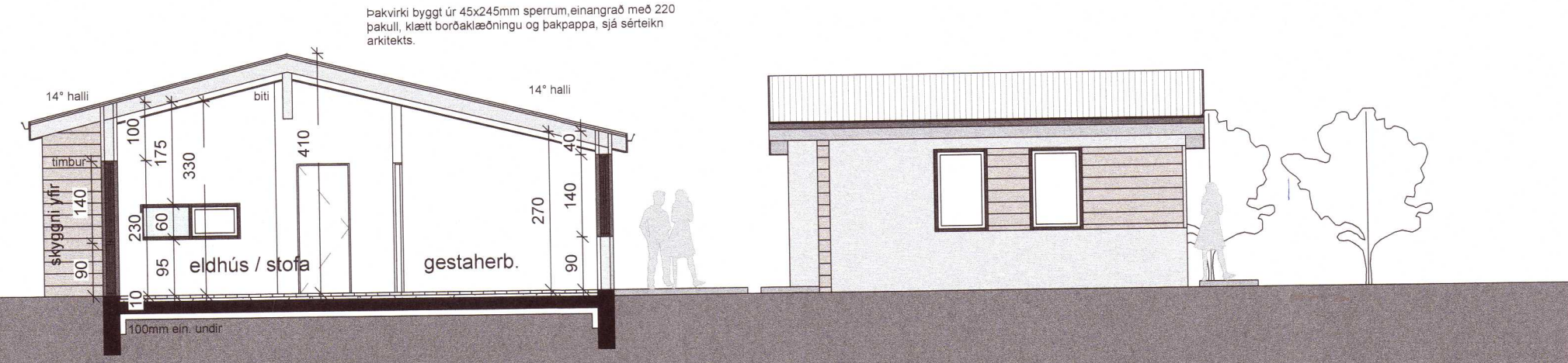

Sneiðing BB
1 : 100

U-gildi útreiknanlegra byggingarluta:

Þak (létt sperruþak):	0.19
Útveggir (léttir timburveggir):	0.26
Gluggar, vegið meðaltal, k-gler:	1.60
hurðir:	1.90
bílskúrshurð:	0.75
Gólf á fyllingu (m. gólfhita):	0.25
útveggir, vegið meðaltal veggfl.	
glugga og hurða-aðalhús	0.52
útveggir, vegið meðaltal veggfl.	
glugga og hurða-gesthús	0.54

Orkurammi

Leiðnitap á fermetra gólfs-aðalhús	1,26 W/m ² °C
Leiðnitap á fermetra gólfs-gestahús	1,80 W/m ² °C

[Útreikningar á orkuramma eru sendir rafrænt í excel-skjal]

Helstu stærðir

landnúmer: 173006, staðgreinir: 8719-1-46350960

Aðalhús-mhl.01:

brúttóflötur	110,9 m ² br.
rúmmál	390,7 m ³ br.
rúmmál án botnflatar	368,5 m ³ br.

Gestahús-mhl.02:

brúttóflötur	39,7 m ² br.
rúmmál	135,6 m ³ br.
rúmmál án botnflatar	128,0 m ³ br.

lóð: 5040m²
nýtingarhlutfall: 0,03

skýringar.

verkheiti.:

Sumarhús Kerhraun-96

verkluti.:

Bygg.lýsing, Yfirlitsm., Sneiðingar

mkv.:	1:100,1:500
dags.:	11.03.2020
hannað.:	GG / AM
teiknað.:	GG / AM
blaðstærð.:	A2

dags. breytinga.:

br. (a).: 03.06 '20: Gestahús minnkað, skránt. uppfærð

br. (b).: 18.06 '20: Aðalhús minnkað, skránt. uppfærð

br. (c).:

br. (d).:

br. (e).:

br. (f).:

br. (g).:

20202538

fylgiskjöl.:

Guðmundur Gunnlaugsson, arkitekt FAÍ
 kt: 190554-3419
 Archus slf, teiknistofa, Stórhöfða 17,
 110 Reykjavík. s: 567 7735 gsm: 898 7894
 gg@archus.is - www.archus.is

samp.:

[Signature]

teikn.nr.:

01