

Skráningartafli: Laufásvegur 7 - Hellatún lóð E		Skrásetjari: Kári Eiríksson	
Landnúmer: 201668		Kennitala: 070365-4059	
Matshlutanúmer: 01		Útgáfa: 4.01t Dags: 22.6.2020	
Botnplata		Hjúptleir	
Botnplata m²	Botnplata m²	Útveggir m²	Þar af: Glugga- og dyraop m²
		Þak m²	Þar af: Þakgluggar og þakop m²
Matshluti	5,1	25,6	61,9
			9,0
			34,1
			0,0
Yfirlit			
	Innan hæða	Utan hæða	Alls
	A	A	B
			C
Botnflötur / m²	25,6		25,6
Brúttóflötur / m²	25,6		25,6
Brúttórúmmál / m³	82,7		82,7
Nettóflötur / m²	20,2		20,2
Birt flatarmál / m²	25,6		25,6
Skiptarúmmál / m³	61,206		61,206

Skráningartafli: Laufásvegur 7 - Hellatún lóð E				Skrásetjari: Kári Eiríksson																
Landnúmer: 201668				Kennitala: 070365-4059																
Matshlutanúmer: 01				Útgáfa: 4.01t Dags: 22.6.2020																
Uppskipting og lýsing				Stærðir																
D0 Lokun	D1 Rými hæð-röð	D2 Notkun textil	D3 Höfuð-flokkun	D4 Eignar-hald	D5 Botnflötur m²	D5M Milliflötur m²	D6 Stigar m²	D7 Op m²	D8 Brúttóflötur m²	D9 Brúttóflötur sh < 1,8	D10a Salarhæð mm	D10b Salarhæð max	D11 Brúttó rúmmál m³	D12 Nettóflötur m²	D16 Birt flatarmál m²	Rakntala skiptarúmmáls	D17 Skiptarúmmál m³			
Matshluti								25,6	0,0	0,0	0,0	25,6	0,0		82,7	20,2	25,6	61,206		
Botn														5,1						
A				01 0101				25,6	0,0	0,0	0,0	25,6	0,0	2,60	3,45	77,6	20,2	25,6	3,03	61,206
Athugasemdir								1. Reiknað er með að þykkt veggja + einangrunar sé 250mm 2. Reiknað er með að þykkt þaks sé 350mm												
Sameignir sumra																				
Eignarhald																				
								Eignar-hald	Notkun textil	Birt flatarmál m²	Skiptarúmmál Sereign m³	Sereign og sameign m³								
								0101	Íbúð	25,6	61,206	61,206								
								Alls		25,6	61,206	61,206								

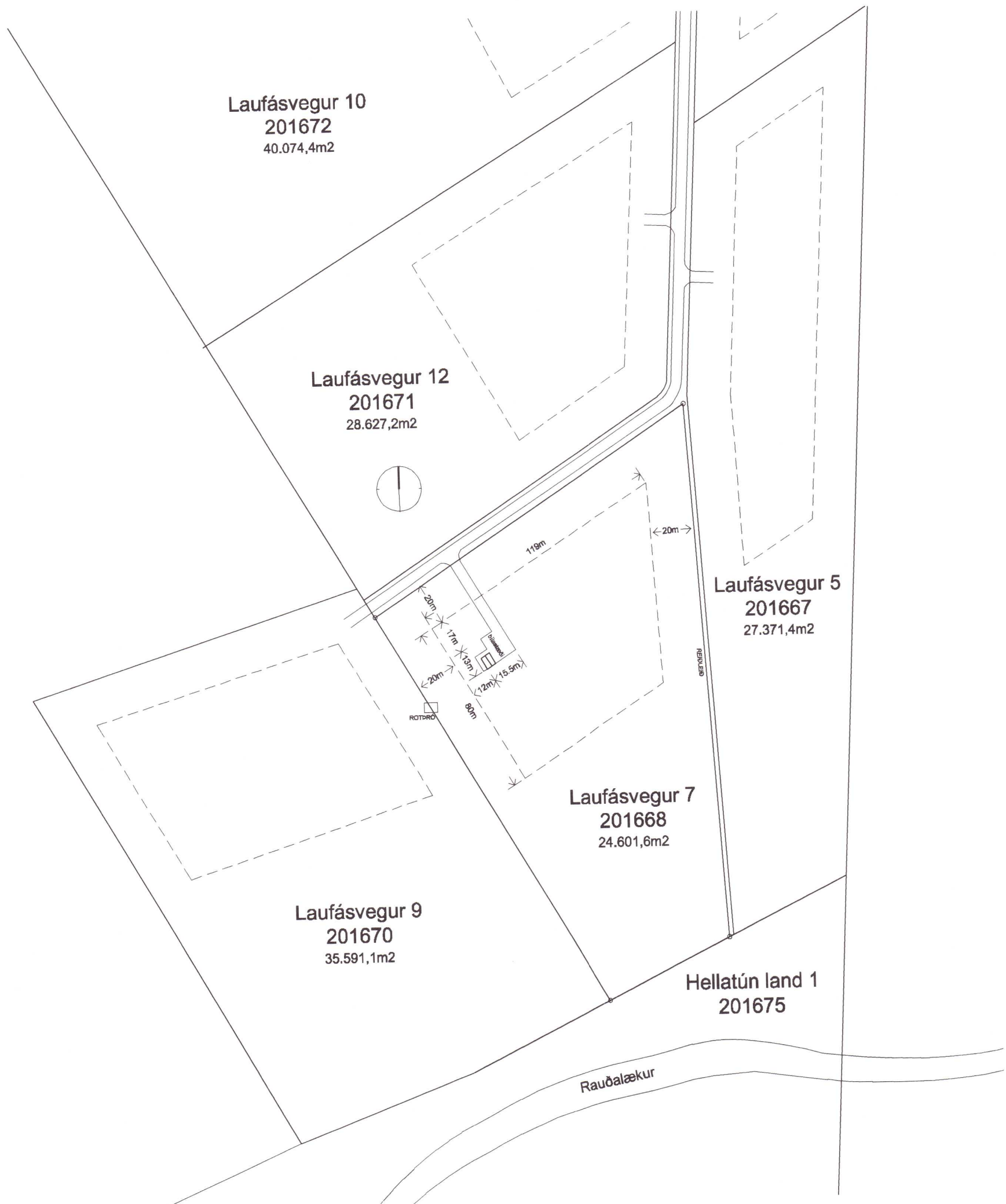

BYGGINGARLÝSING

Gestahúsið, sem er gert eftir teikningu Þorsteins Haraldssonar frá apríl 2017, er smíðað á verkstæði og flutt tilbúið undir klæðningu á lóð. Klæðning sem kemur á húsið þegar það hefur verið flutt á lóðina er úr bandsöguðum timburborðum sem verða máluð svört. Gluggar verða hvítir. Húsið er 25.64m2, og 82.68m3.

Meginburðarvirki hússins er timburgrind, timburbitar og -stoðir á steinsteyptum undirstöðum.

ÞAK. Efni og vinna hefðbundin, þaksperrur úr timbri 50x250mm c/c 900mm. Á milli sperra kemur 2x100mm þykk steinull með vindpappa ofan á, undir steinull kemur þolplast 0.2, raflagnagrind og síðan endanleg loftaklæðning. Útloftun milli sperra er 50mm. Þakantur úr fúavörðu efni. Á sperrur neqlist 25mm timburklæðning og soðinn þakpappi. U-gildi er 0.2W/m3K eða betri.

ÚTVEGGIR. Burðarstoðir eru úr timbri 45x148mm sem festast með til þess gerðum BMF festingum, vinklum og öðrum tilheyrandi við fótremmar og sperrur. Útveggir einangrast með 150mm þykkri steinull. Innan á stoðir kemur þolplast 0.2 sem rakavarnarlag, því næst einangrunarfyllt lagnagrind sem endanleg klæðning festist við. 12mm vatnsheldur grenikrossviður skrufast utan á útveggjastoðir. Á krossvið koma 25mm þykkar lóðréttar lektur minnst c/c 600mm. Útveggjaklæðning er úr bandsöguðum fúabvörðum timburborðum sem eru lítuð svört.

GLUGGAR. Gluggar eru málaðir timburgluggar.

UNDIRSTAÐA OG GÓLFPLATA. Undirstöður eru steinsteyptar súlur á þjappaðri fyllingu eða niður á burðarhæfan og viðurkenndan botn eða minnst 1200mm undir endanlegt jarðvegsyfirborð. Gólf eru timburgólf, 50x200mm gólfbitar sem festast með þar til gerðum BMF festingum í undirstöður. Einangrað er á milli bita með 200mm þykkri steinull, 22mm rakavarðar spónaplötur, þolplast 0.2 ofan á gólfbita, 9mm vatnsheldur krossviður undir bita. U-gildi er 0.2W/m3K eða betri. Gólfhæð miðast við 400mm yfir endanlegu jarðvegsyfirborði nánasta umhverfis.

INNVEGGIR. Innveggir Innveggir eru úr blikkprófil eða timburgrind 75mm. Allar klæðningar innanhúss eru í flokki 2 eða betri.

LOFTRÆSTING. Loftræsting er í gegnum opna glugga.

LAGNALEIÐIR. Skólpi er lagt í fráveiturörum til tengingar við rotþró. Neysluvatnslagnir eru lagðar í ídráttarrörum í gólf. Hitalagnir eru í veggjum og í ídráttarrörum í gólfum og tengjast hitakerfi (ofnum). Rafmagstafla er staðsett í millivegg.

BRUNAVARNIR. Klæðningar í húsinu skulu ekki vera lakari en í flokki 2. Í aðalrími gestahússins er samþykkt björgunarop, en einnig er flóttaleið um aðalinngang hússins. Koma skal fyrir reykskynjara skv. grunnmynd. Öll efni og vinna skulu vera í samræmi við byggingarreglugerð, viðkomandi ÍST staðla og reglugerð um brunavarnir.

Stærð lóðar er 24.601.6m2, nýtingarhlutfall 0.001

20202547

útg.	dags.	skýring	teiknað	yfirarið
SUMARHÚS				
LAUFÁSVEGUR 7 - F2341616				
HELLATÚN - LÓÐ E				
AÐALUPPDRAÐTÚR				
afstöðumynd, lýsing, skráningartafli				
verknúmer	landnúmer	staðgreinir		
20/12	L201668	8610-2-00042060		
teiknað	yfirarið	kvarði	dags.	
KE	KE	1:2000	22-06-2020	
teikning nr.	útgáfa/breyting	AOK ARKITEKTAR		
A-202				
arkitekt / hönnunarstjóri: Kári Eiríksson, arkitekt, kt: 070365-4059				
AOK - Gunnarssundi 5 - 220 Hafnarfjörður - kt: 480318-1610				
sími: 699-0999 - email: aok@aok.is - www.aok.is				
ATH! Öll mál eru í millimetrum. Öll vafastriði skal bera undir hönnuð. Mæltó ekki af teikningum, öll mál athugast á staðnum. Öll afnot og afritun teikninga, að hluta eða í heild, er háð skriflegu leyfi höfundar.				

Afstöðumynd
mkv. 1:2000