

Grunnmynd mkv. 1:50

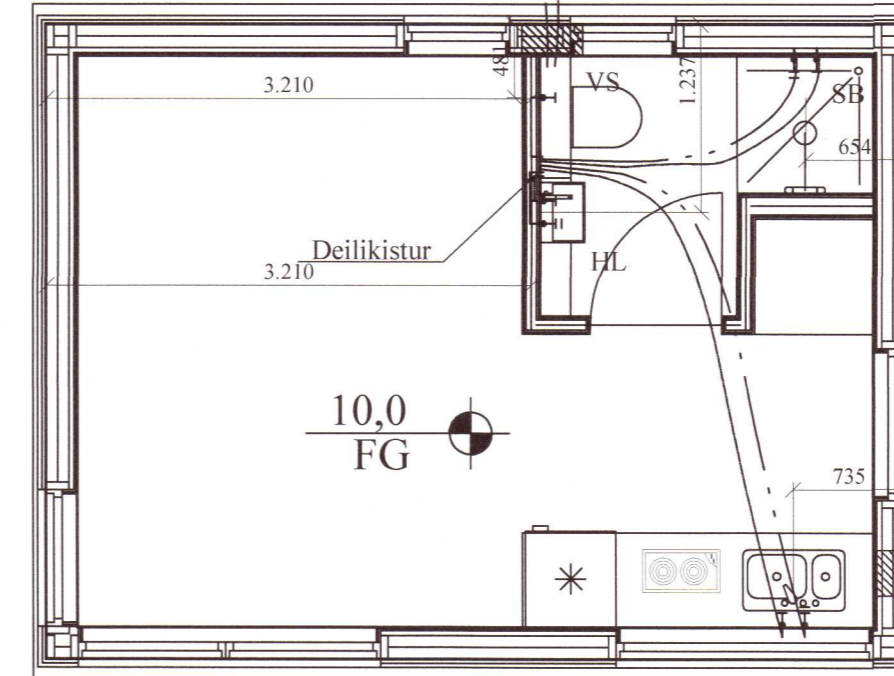
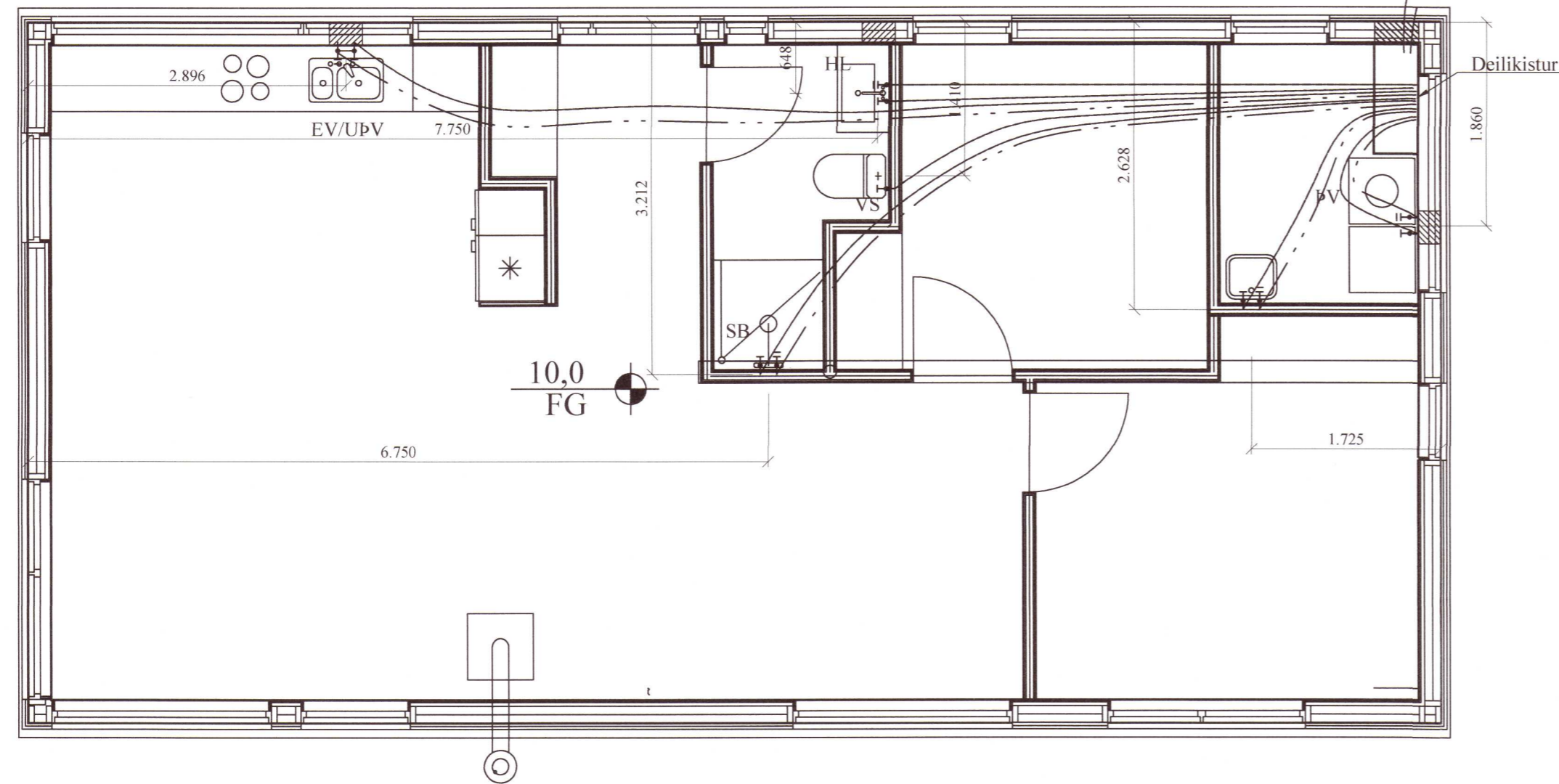

Skýringar:

Allar lagnir séu í samræmi við gildandi reglugerðir og ÍST 67.
 Allt lagnaefni vottað fyrir neysluvatn.
 Allar leiðslur þrýstiprófaðar með 6 bar.
 Lagnir fyrir heitt vatn eru steypar í plötu undir járngrind en lagnir fyrir kalt vatn eru lagðar í sandlag undir einangrun.
 Málsetningar miðast við útblún grindar nema annað komi fram.
 Lagnaefni:
 PE-X rör í rör innsteipt, stærð Ø15mm, nema annað komi fram.
 Ómálsettar pípur eru Ø15mm. Ø18 mm komi að BK og SB.
 Stofnar frá inntaksgrind að deilikistu eru Ø25mm ryðfrítt rör lagt í vegg.

HL: Handlaug SV: Skolvaskur
 EV: Eldhúsvaskur BK: Baðkar
 VS: Vatnsalerni SB: Steypibað
 UPV: Uppþvottavél

Kalt vatn: _____
 Heitt vatn: _____

Grunnmynd mkv. 1:100

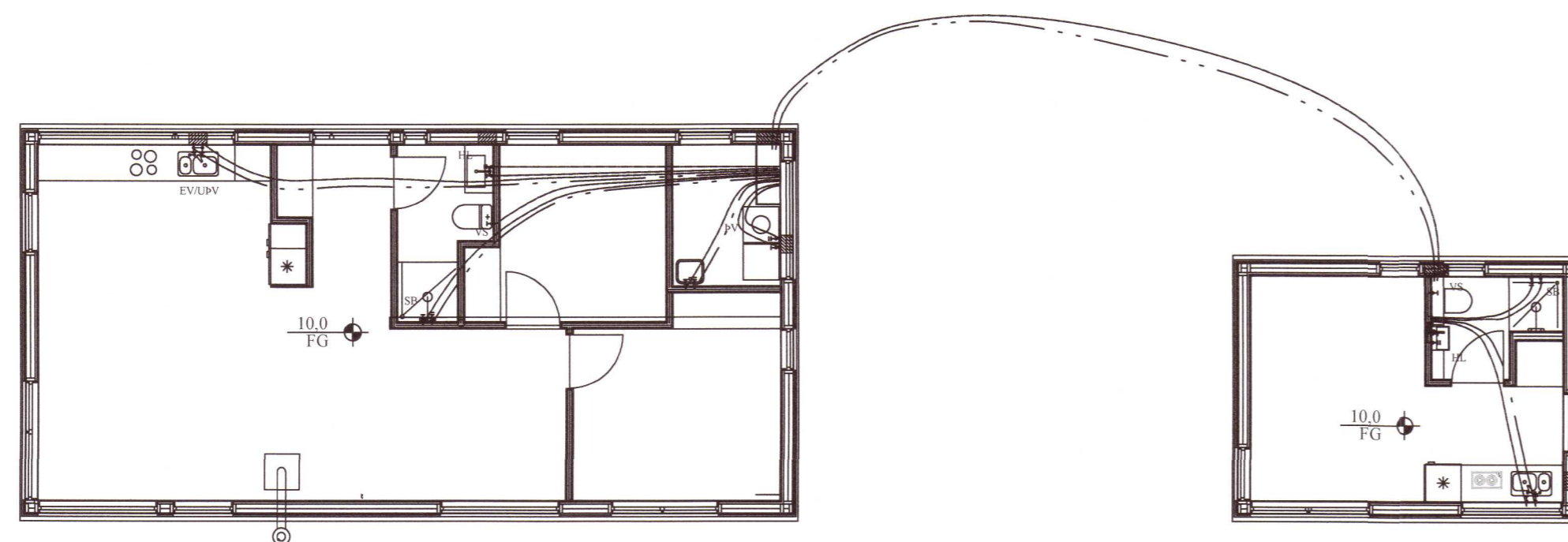

A			
Br:	Hverju breytt:	Dags:	Kvittun:
Lyngborgir 7	20202584	Teikn nr:	531
801 Selfoss		Frumstærð:	A2
Lagnir		Dags:	10.8.20
Neysluvatnslagnir		Mkv:	1:100 / 50
		Hann:	GPS
Samþ:		V.nr	20 028
		Teikn:	-

VGS
 VERKFRÆÐISTOFA
 GUÐJÓNS P. SIGFÚSSONAR EHF.
 AUSTURVEGI 42, 2.HÆÐ,
 800 SELFOSS
 S: 482 2805, F: 482 3818
 NETFANG: VGS@VGS.IS