

Útlit, Mkv.1:100

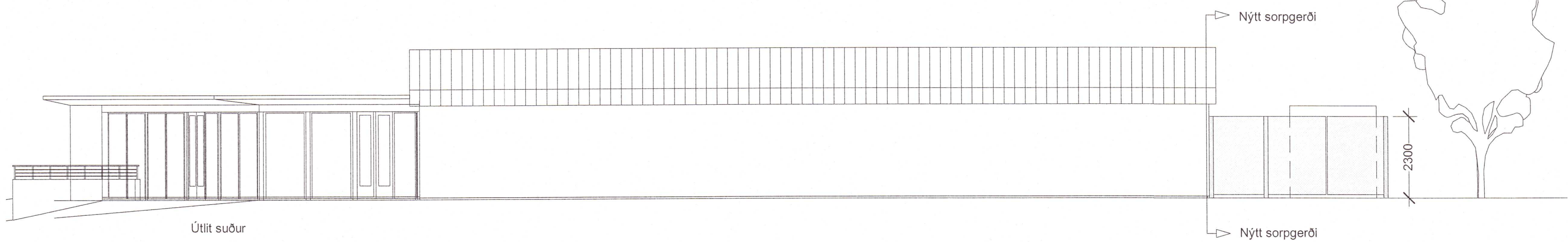

Byggingarlýsing:

Um er að ræða 1.819 m² lóð við Skeiða- og Hrunamannaveg, á Flúðum. Landnúmer: 175364

Fyrirhugað er að byggja nýtt sorpgerði við austurhlíð hússins til að loka og fegra útlit við verslun.

Sökklar:

Sökklar eru úr járnbentri steinsteypu á þjappaðri fyllingu.

Plan:

150 mm nýtt steypt plan.
 Halli í plötu ca. 10%mill
 Hiti undir plötu og dreinrör með fiberdúk.

Heit galvanhúðaðir staurar:

Prófill staurar úr heit galvinseraðstáli (120x120). Festir við plan og net/klæðning strekkt á milli staura.

Afstöðumynd, Mkv.1:500



Útlit, Mkv.1:100

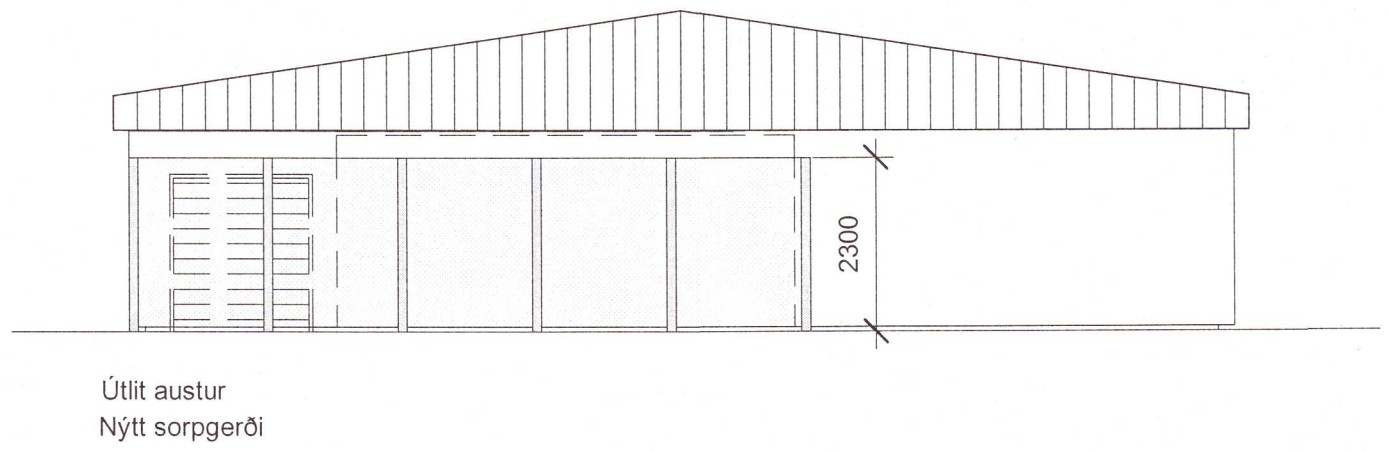

20202777

Unnið eftir teikningu frá ASK Arkitektum

-	-	-	-	-
-	-	-	-	-
-	-	-	-	-
-	-	-	-	-
A	01.07.2020	Sorpgerði gert minna og texti uppfærður		IB
Nr.	Dags.			Samp.
Frumstaðrð blaðs A:2	Mkv.: 1:100/1:500	Dags.: 07/05/20	Verk.nr.: VS201025	Teikn.nr.: A-000
 VERKFRÆÐISTOFA SUDURNESJA Víkurbraut 13, 230 Reykjanesbæ Sími: 4 200 100, Fax: 4 200 111 Vefang: http://www.vss.is Netfang: vs@vss.is		Hannað: GJG	Teiknað: GJG	Yfirf: IB
Grund 1 - Samkaup Strax Skeiða- og Hrunamannavegur, Flúðir Afstöðumynd / Útlit - Nýtt sorpgerði			A	
Samp. Ingilþór Björnsson kt:130264-2639		Hönnunarstjóri: Ingilþór Björnsson kt:130264-2639		