

Jakob Einarsson
 Undirskrift hönnunarstjóra: 110 972-3479

TENGIST NÝRRI
 ROTRÞRÓ

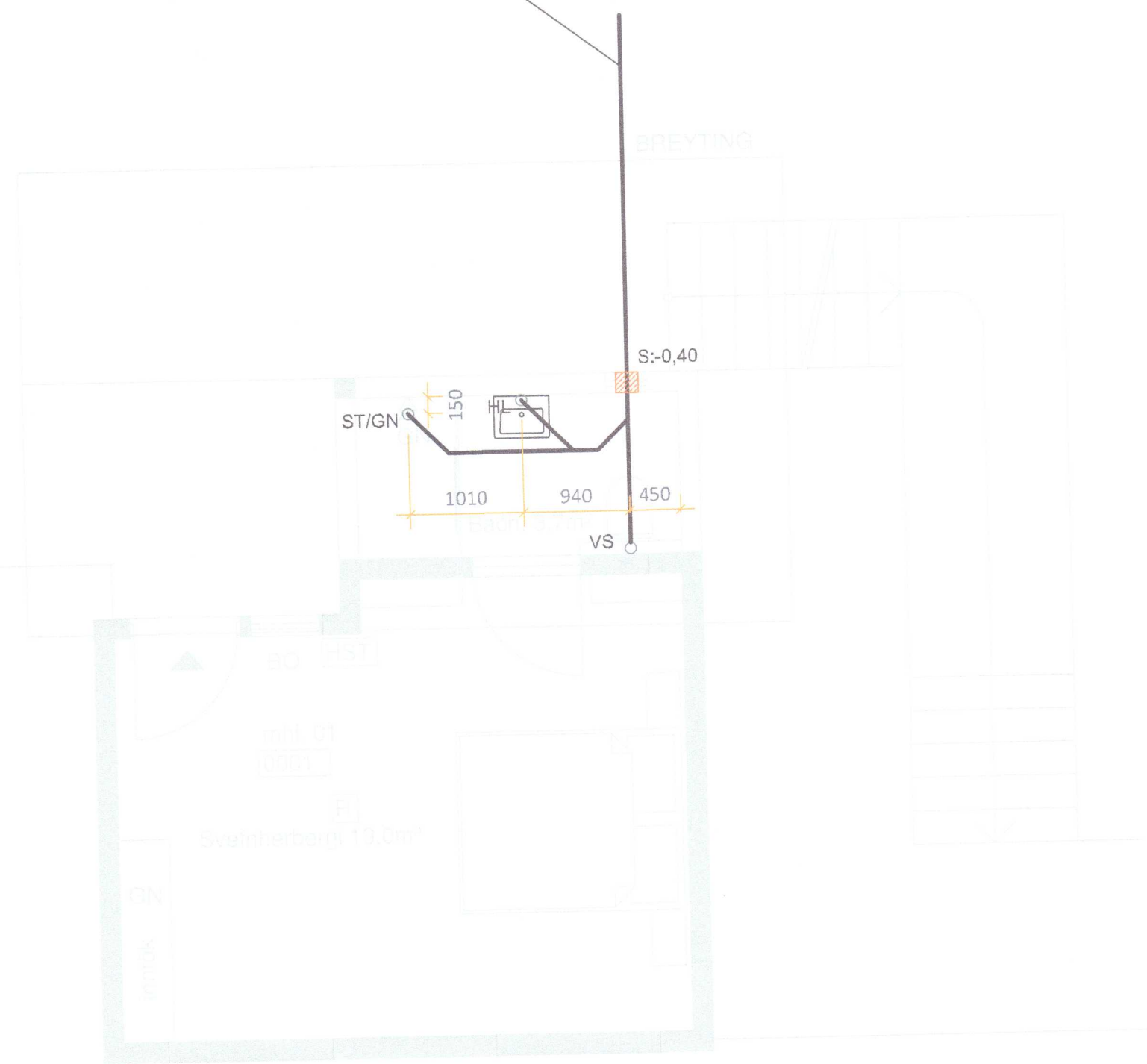

Grunnmynd
 Frárennisslagir 1:50

BREYTING

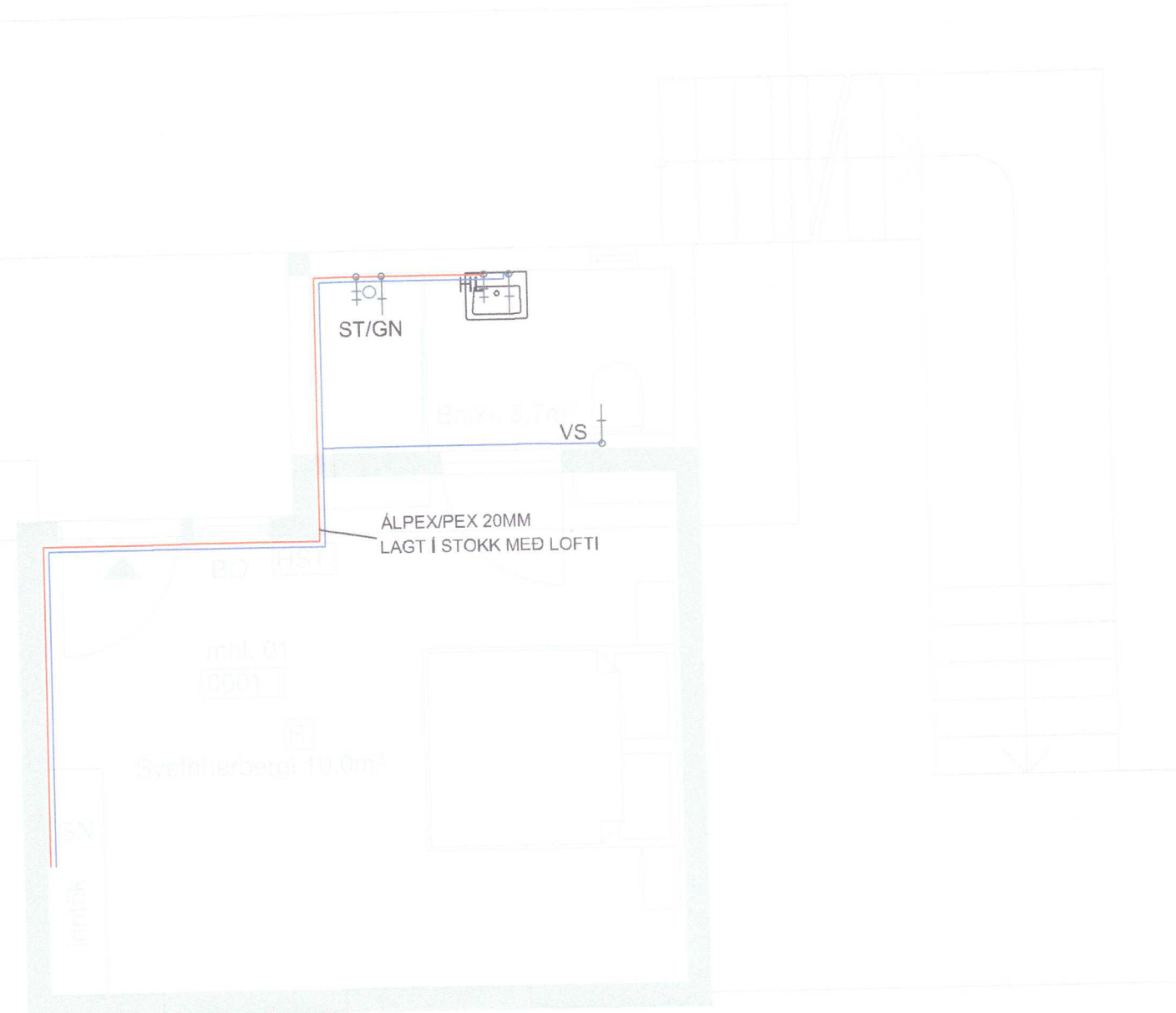

Grunnmynd
 Neysluvatnslagir 1:50

SKÝRINGAR:

- KALDAVATNSLAGNIR SKAL STAÐSETJA UNDIR EINANGRUN, TIL AÐ TRYGGJA KALDARA VATN Á TÖPPUNARSTAÐ.
- HEITAVATNSLAGNIR SKAL STAÐSETJA Í EDA OFAN Á EINANGRUN BOTNPLÖTU.
- LAGNIR Í MILLI PLÖTU SKULU LAGÐAR Í HEILUM LENGÐUM ÁN SAMSEYTA MILLI TENGISTAÐA.
- SETJA SKAL EINANGRUN Á KALDAVATNSLAGNIR Í MILLIVEGGJUM OG ANNARS STAÐAR ÞAR SEM LAGNIR GANGA AÐ TÆKJUM.

HELSTU TÁKN:

- EV ELDHÚSVASKUR
- SV SKOLVASKUR
- UV UPPÞVOTTAVÉL
- ÞV ÞVOTTAVÉL
- HL HANDLAUG
- BK BADKAR
- ST STURTA
- VS VATNSSALERNI
- ÚK ÚTIKRANI (Valkvæður)

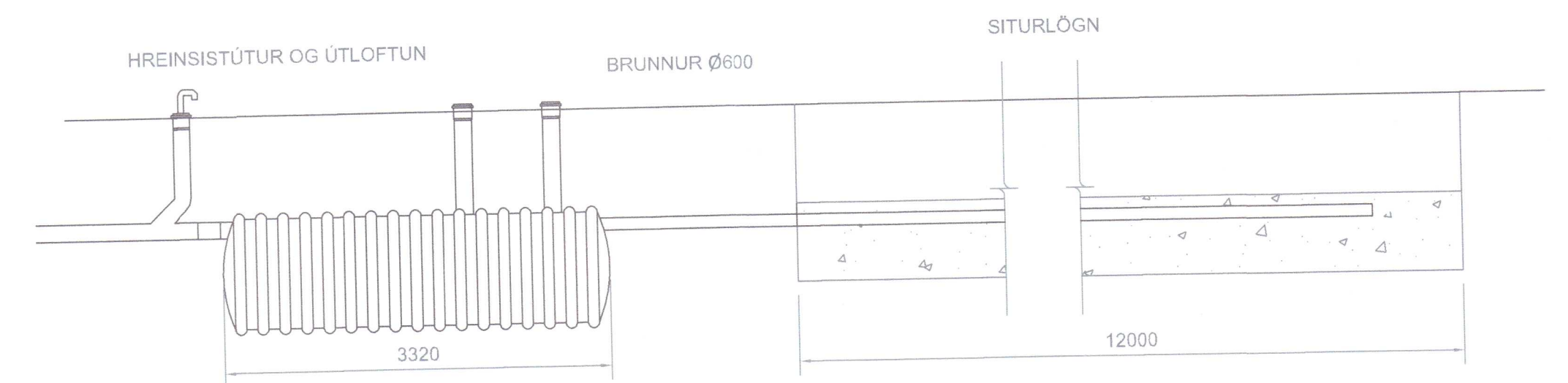

Rotþró
 Mkv. 1:50



Útloftun
 Mkv. 1:20

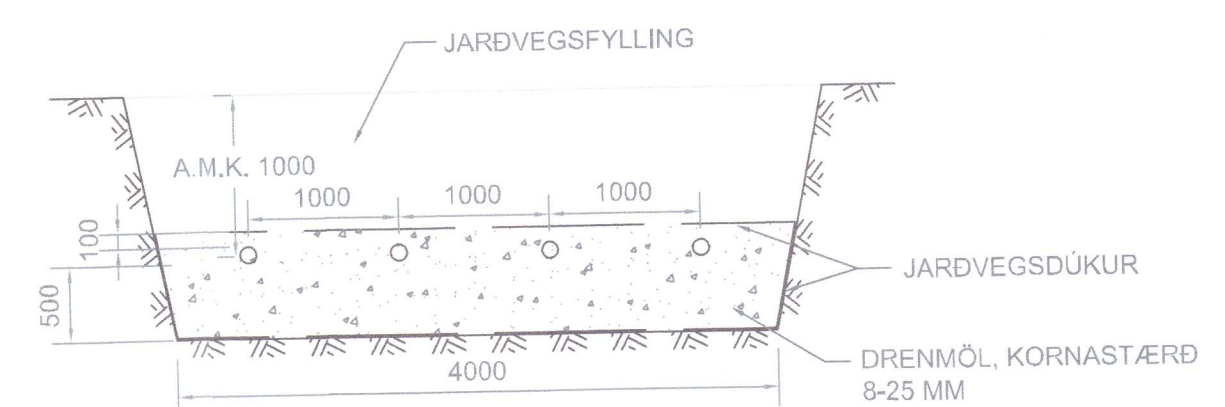

Situr
 Mkv. 1:50

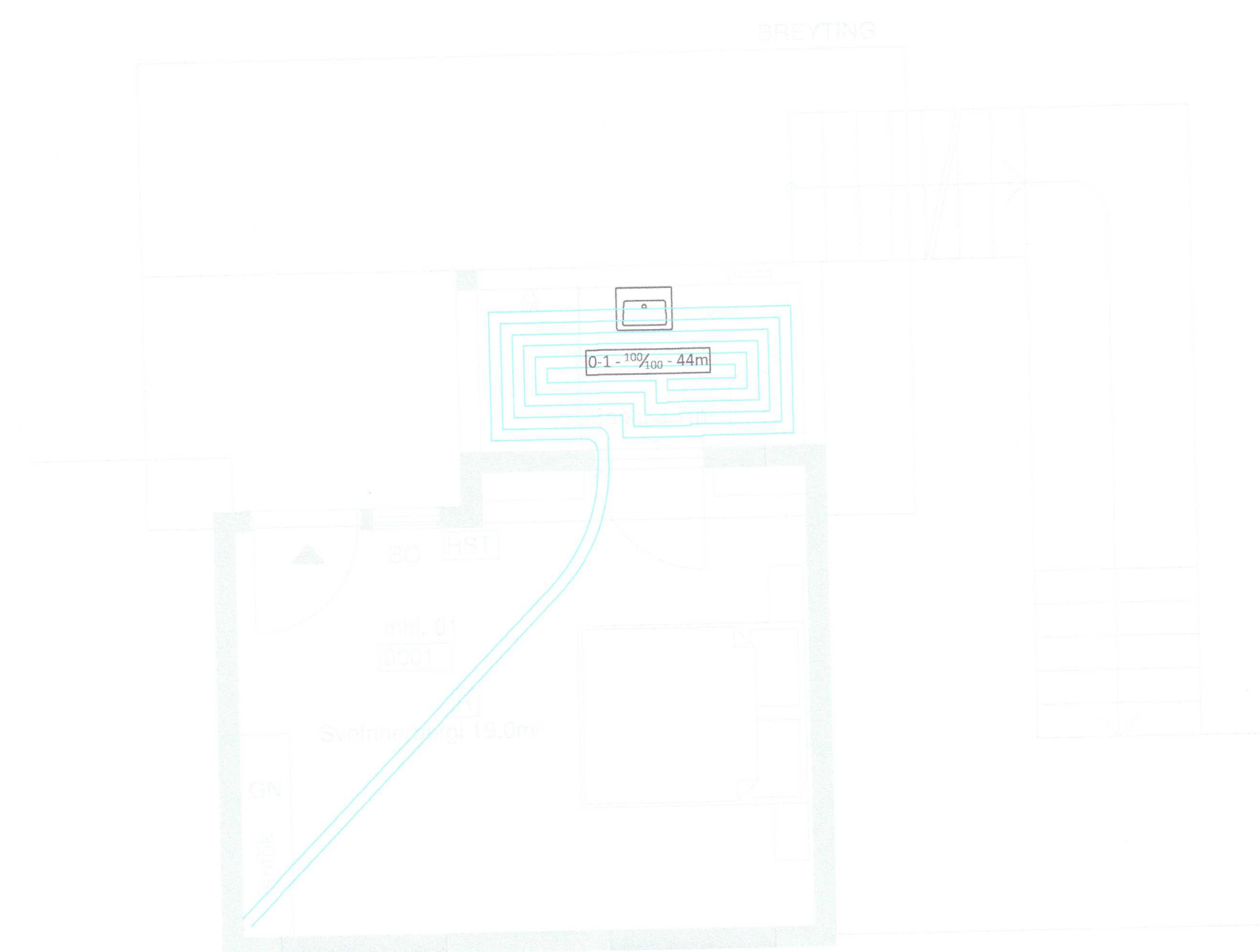

Grunnmynd
 Frárennisslagir 1:50

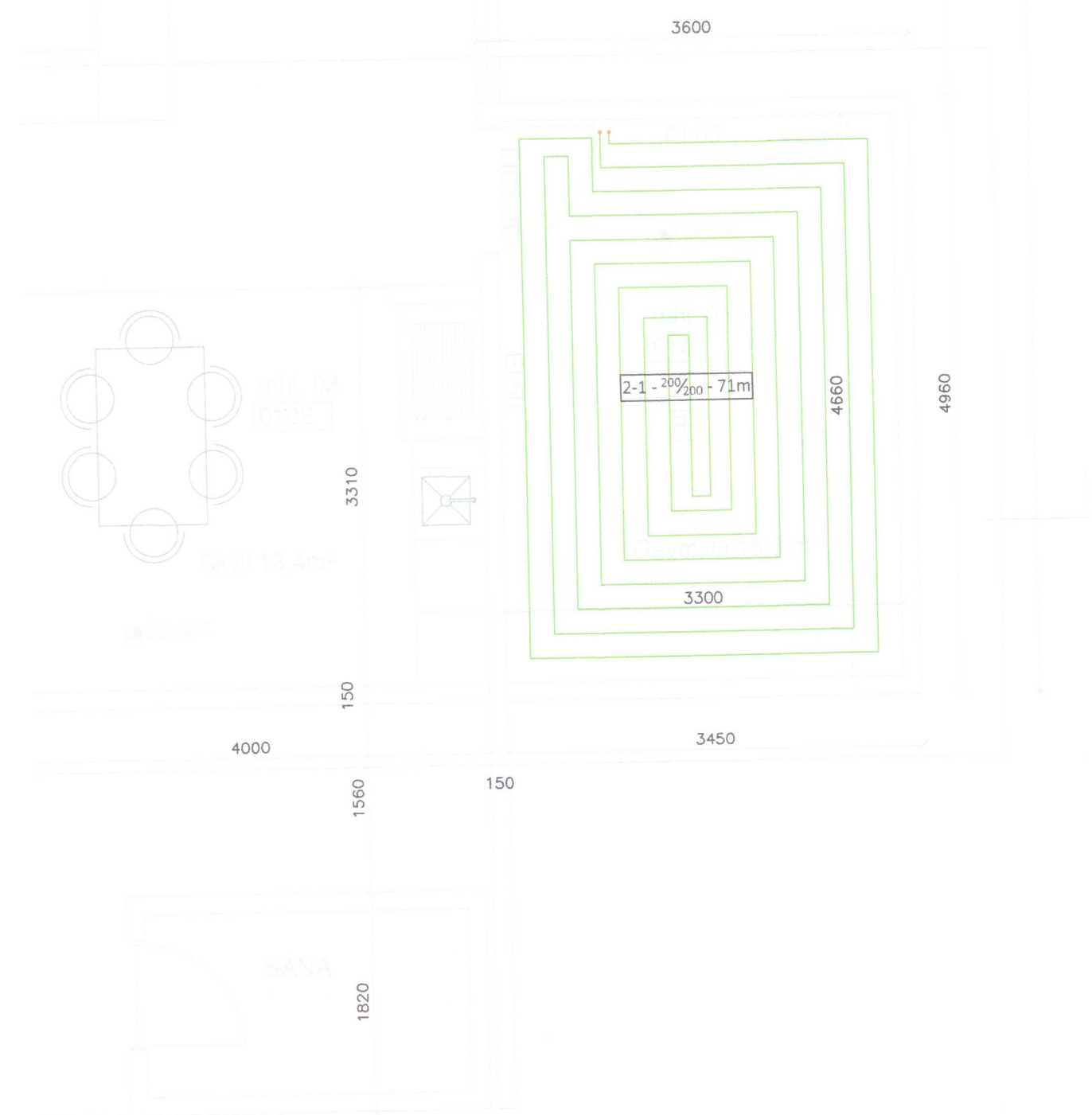

Grunnmynd
 Hítalagnir geymslu 1:50

20202787

5	
4	
3	
2	
Útgáfa:	Dags:
Sumarhús	
Snæfoksstaðir lóð 44, Grimsnes og Grafingshreppur	
Lagnir	Hannað:-
Frárennsl, neysluvatn og hitalagnir	Mkv: 1:50
-	Stærð:A1
-	Dags: 2.10.2020
Undirskrift hönnuðar:	
Guðni Sigurbjörn Sigurðsson	
Kt: 250582-4479	
<i>Guðni Sigurbjörn Sigurðsson</i>	
Teikning nr: P103	
Útgáfa nr: 1	
RISS	
VERKFRÆDISTOFA	
Hafnar gatn 90, 230 Reykjavík / 421-3550 / www.riss.is	
HÖNNUNAR ABILLUR ER ALLAN RETT A TERNUNUM - ÞÚ FOLGUR ER HAD SKIPULEGU SAMÞYGG	