

deili 2 - lóðrétt snið í þakkant og glugga (undir skyggni)

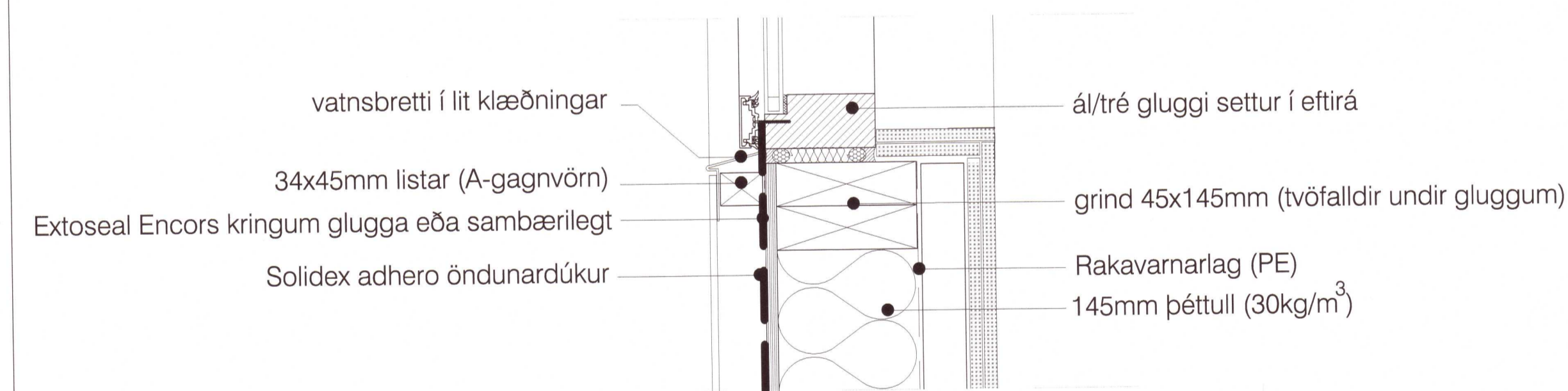

deili 3-frágangur niður við sökkul frágangur við glugga (fínbára)

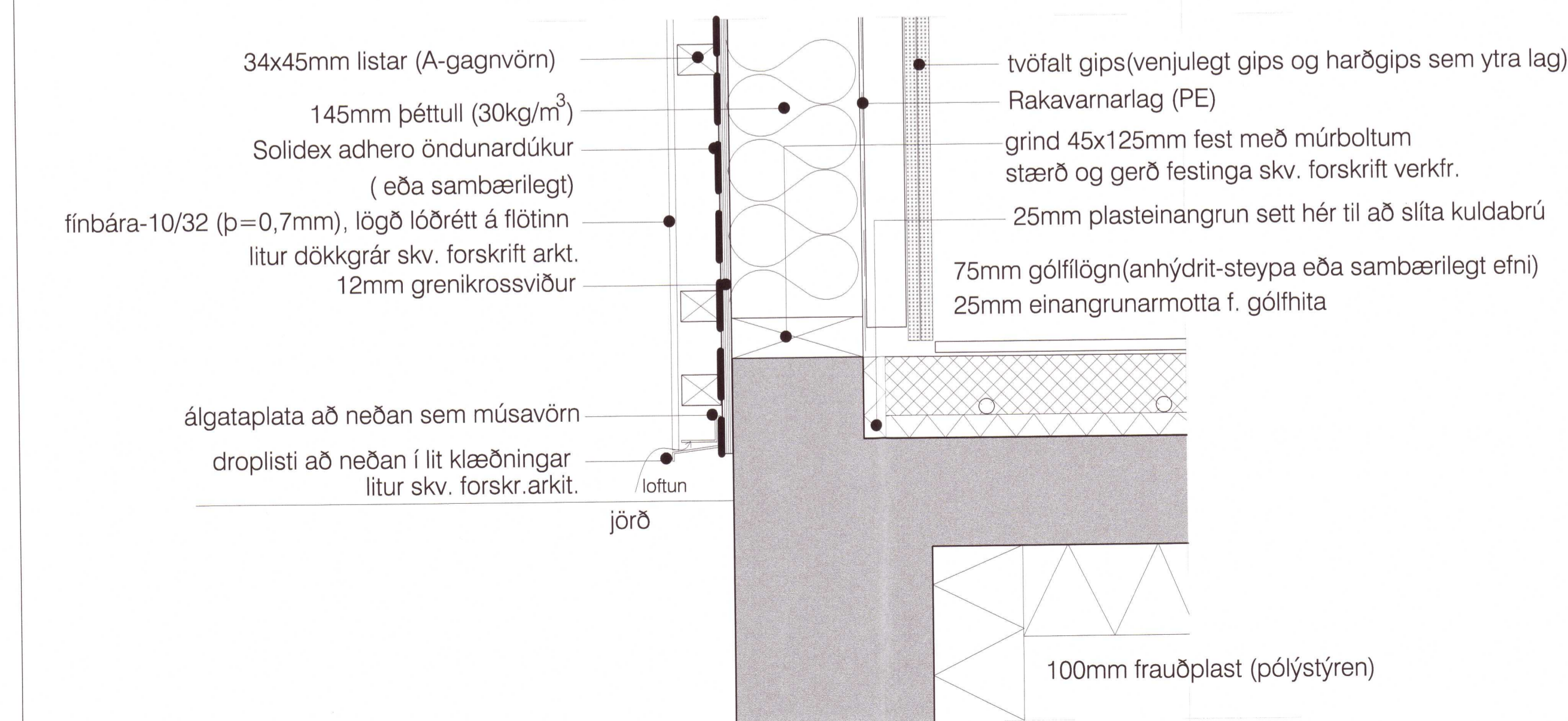

deili 4-frágangur glugga niður við plötu/jörð

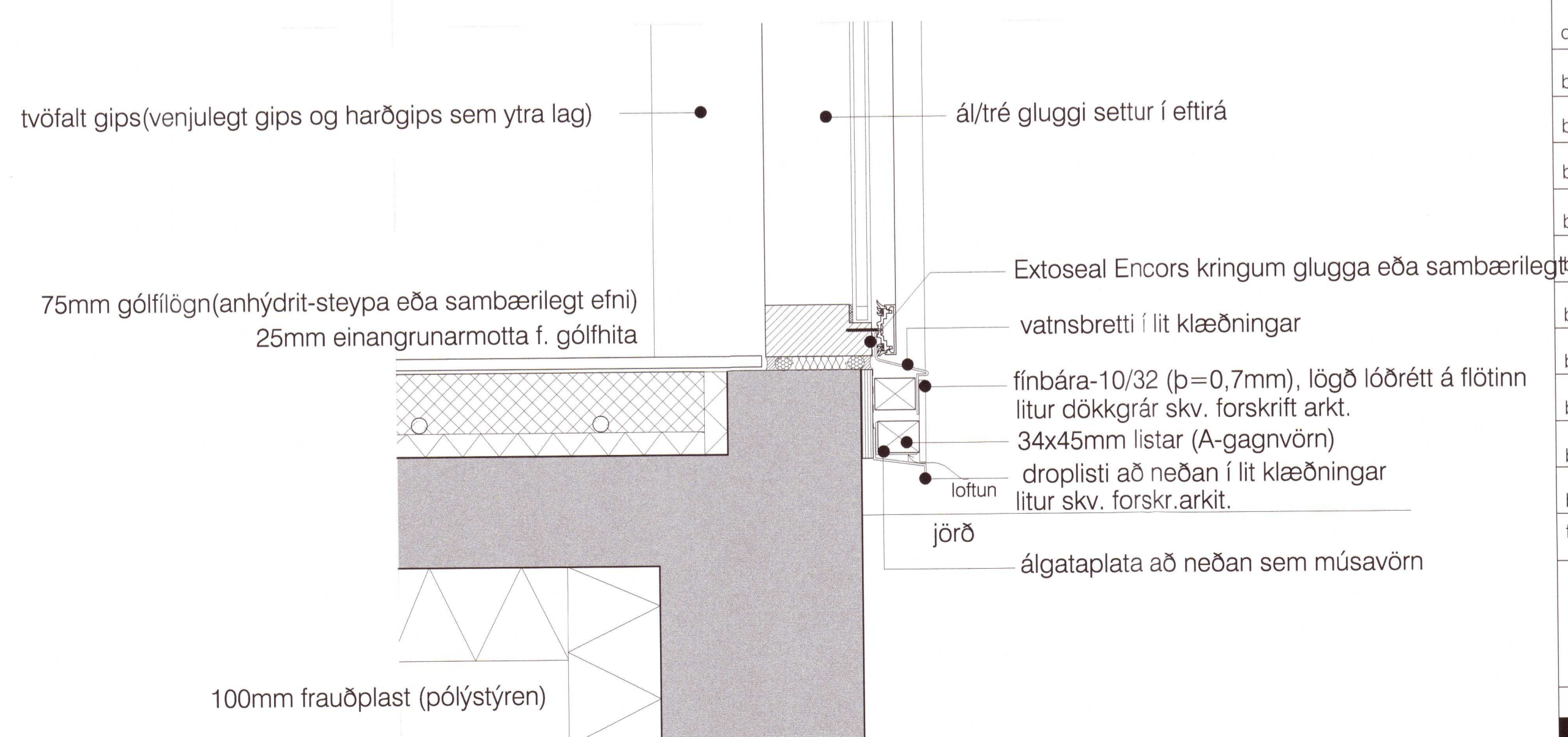

deili 7 - lóðrétt snið í þakkant og súlu

Umhverfis- og tæknisvið Uppsveita  
**Sampykkt**  
 16. sep. 2020  
*Deiðs*  
 Byggingarfráttal

skýringar.:

Varðandi öndunardúka og þétti-  
 borða í kringum glugga er mælt  
 með efni frá Redder byggingarlausnir.  
 (Hyrjarhöfða 2, 110 rvk). Hægt er  
 líka að taka þakpappa frá þeim  
 og rakavarnarlag. Ef önnur efni  
 eru notuð skulu þau vera af  
 sambærilegum gæðum og þau  
 sem arkitekt fyrirskrifar. Hafa skal  
 samband við arkitekt ef upp koma  
 vafamál.  
 Deiliteikningar sýna þar sem klætt  
 er með fínbáru en þar sem er timbur-  
 klætt er frágangur svipaður nema  
 listar eru lóðréttir þar sem timbur-  
 klæðning (21x 95mm-A-gagnvörn)  
 er klædd lárétt. Allar festingar, boltar,  
 skrúfur, vinklar osfr. , ásamt  
 endanlegu þversniði á timbri ákveðið  
 af verkfræðingi hússins. Allar festingar  
 skulu vera heitgalvanhúðaðar.

yfirlitsmynd.:

verkheiti.:

KERHRAUN C71

verkhliuti.:

deili 2,3,4,7

|             |           |
|-------------|-----------|
| mkv.:       | 1:5       |
| dags.:      | 24.9.2020 |
| hannað.:    | GG        |
| teiknað.:   | GG, PRV   |
| blaðstærð.: | A1        |

dags. breytinga.:

br. (a).:

br. (b).:

br. (c).:

br. (d).:

br. (e).:

br. (f).:

br. (g).:

br. (h).:

br. (i).:

br. (j).:

fyigiskjöl. 20202877

Guðmundur Gunnlaugsson, arkitekt FAÍ  
 kt: 190554-3419  
 Teiknistofan Archus sif, Stórhöfða 17,  
 110 Reykjavík. s: 567 7735 gsm: 898 7894  
 gg@archus.is - www.archus.is

samp.:

teikn.nr.:



S6