

Útlit norðaustur
 1 : 50

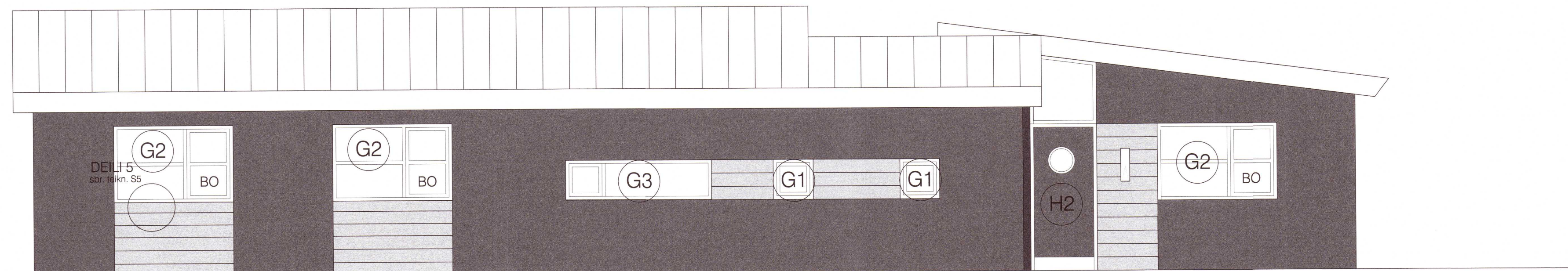

Útlit suðaustur (aðkomuhlið)
 1 : 50



Útlit norðvestur (snýr að verönd)
 1 : 50

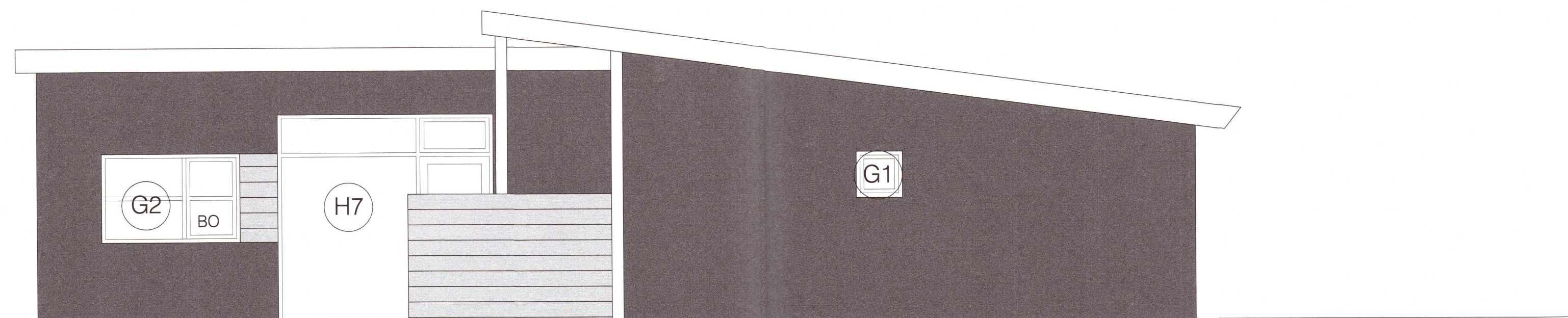

Útlit suðvestur
 1 : 50

skýringar.:

Gluggar verða áklæddir timburgluggar, sjá teikningu. Allt gler er 'K-gler' í gluggum og allar rúður gasfylltar. Í gólfsíðum gluggum skal gler vera hert eða samlímt skv. nýrri byggingarreglugerð. Ath. vel: Gluggar og hurðir eru sett í eftirá. Mál á grunnmyndum og gluggateikningu er stíft mál, sjá á teikningu. Mál tekin á byggingarstað fyrir smíði á ábyrgð eiganda
 Gluggalitur: RAL 7016

yfirlitsmynd.:

verkheiti.:

KERHRAUN C71

verkhliuti.:

lykilmynd gluggar og hurðir

mkv.:	1:50
dags.:	24.9.2020
hannað.:	GG
teiknað.:	GG, PRV
blaðstærð.:	A1

dags. breytinga.:

br. (a).:

br. (b).:

br. (c).:

br. (d).:

br. (e).:

br. (f).:

br. (g).:

br. (h).:

br. (i).:

br. (j).:

fylgiskjöl.:

20202873

Guðmundur Gunnlaugsson, arkitekt FAl
 kt: 190554-3419
 Teiknistofan Archus slf, Stórhöfða 17,
 110 Reykjavík. s: 567 7735 gsm: 898 7894
 gg@archus.is - www.archus.is

samb.:

teikn.nr.:

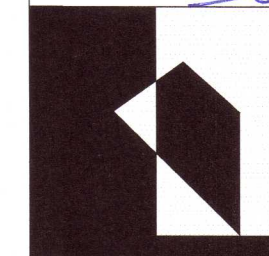

S4