

2 Afstöðumynd
 1 : 500

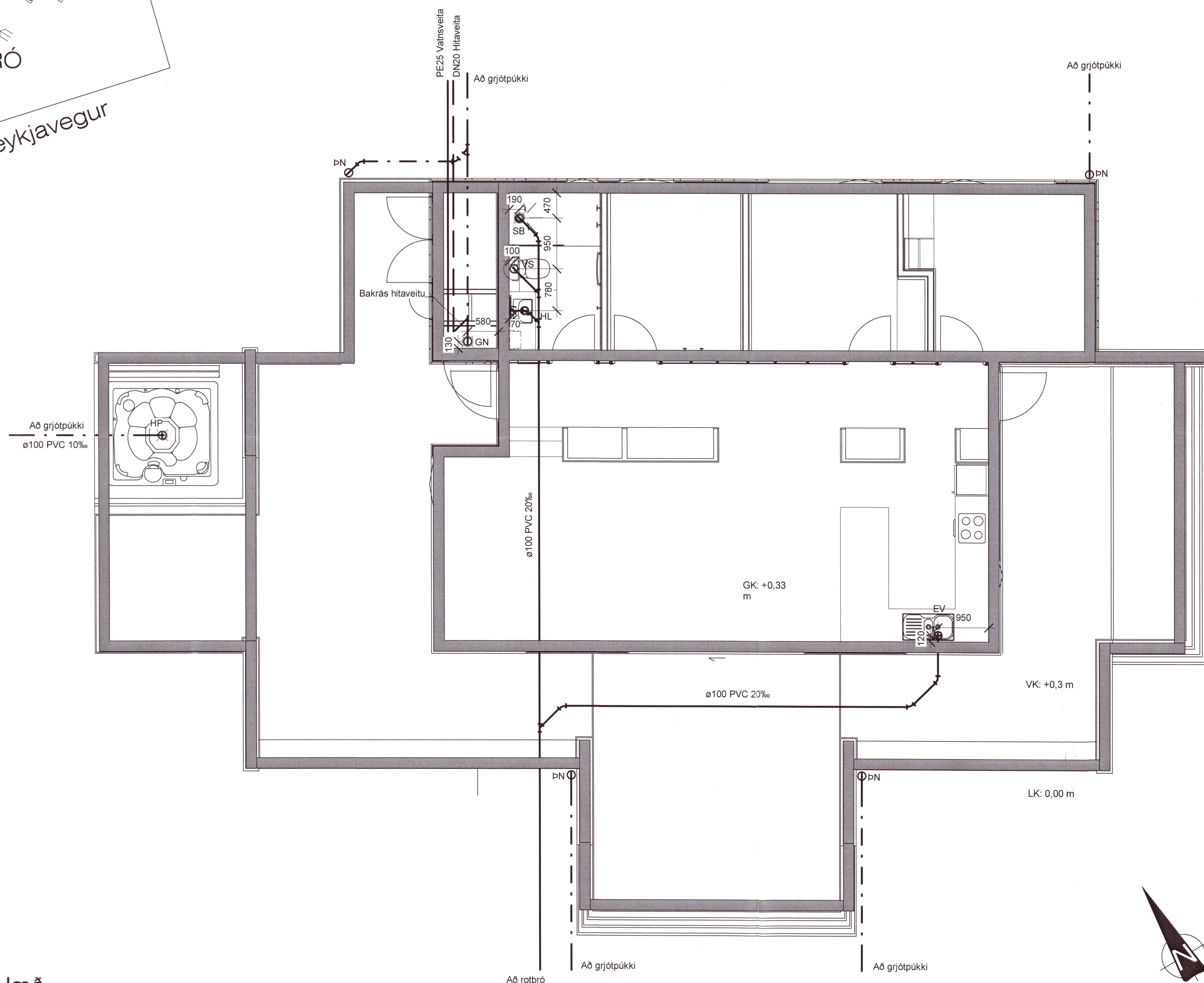

1 1.Hæð
 1 : 50

SKÝRINGAR, FRÁRENSSLI:

- Merkir skoplögn
 - - - - - Dren- og regnvatnslögn (götuð)
 ○ Niðurfall

- PVC Pipur úr Polyvinylchlorid
 PP-SN8 Pipur úr sérstyrktu Polypropylen (með hringstífleika 8 kN/m)
 JS Pipur úr jarnsteypu

- | | | | |
|----|------------------------|------|------------------------------|
| HL | Handlaug | NF | Niðurfall |
| VS | Vatnssalerni | GN | Gölfniðurfall með lyktarioku |
| SB | Steyplabáð (niðurfall) | DN | Þakniðurfall |
| BK | Baðkar | SN | Svalaniðurfall |
| EV | Eldhúsvaskur | BH | Bakrás hitaveitu |
| SV | Skólvascur | BR | Brunnur |
| RV | Ræstivaskur | F | Fallstammi |
| UP | Uppþvottavél | SF | Sandfang |
| PV | Þvottavél | NF-S | Niðurfall með sandfangi |
| HS | Hreinsistútur | | |

ADRAR SKÝRINGAR:

Efni í grunnlögn skal vera PVC nema annað sé tekið fram.
 Efni í frárennislögn innanhúss skal vera PP eða jarnsteypa.
 Efni í frárennislögn utanhúss skal vera PP-SN8 nema annað sé tekið fram.
 Efni í idráttarrör fyrir hita og neysluvatn skal vera PEH.

Allt efni og frágangur skal vera í samræmi við ákvæði IST-68:2003 og gildandi reglugerðir.

Undir grunnlögn kemur 15 cm jöfnunarlág úr sandi sem þjappast vandlega. Hæð jöfnunarlágsins skal hæfa berg róranna og taka skal úr fyrir múffu eftir þjoppun þess. Fylla skal að pipum með 20 cm sandlagi.

Allar grunnlagnir skulu vera d=100 nema annað sé tekið fram.

DAGS	F.H. VERKFRÆÐISTOFU REYKJAVÍKUR: Egbert Elmar Þórarinnsson 140574-4519
DAGS	HÖNNUNARSTJÓRI: Ívar Óm

Verkfræðistofa
REYKJAVÍKUR
 FISKISLÓÐ 75, 101, REYKJAVÍK KT: 560415-0600

VERK:
Reykjavegur 29
Reykjaskógur - Akkrakot

TEIKNING:
Lagnateikning
Frárennsli

20202983

VERKNR.: **2014** MKV.: **As indicated**

HANNAÐ: **EJP** TEIKNAD: **AG** YFIRFARIÐ: **JPF**

DAGS: **21.08.2020** TEIKNING NR.: **F-01** ÚTGÁFA NR.: **A**

NR.	BREYTING	DAGS	BY
A	Verkteikning	21.08.2020	AG