

Útlit Austur 1:50

BYGGINGALÝSING:

ALMENNT:
 Sjá Almennar Skýringar á Burðarvirki, á teikningum Verkfræðinga. Allt efni og vinna skal vera í samræmi við gildandi staðla og reglugerðir. Öll mál eru í millimetrum. Þar sem ekki eru merkt deili, skal nota sambærilegt. Efnisval og litir skulu staðfestir í samráði við Samræmingarhönnuð.

- Burðarvirki:**
- Húsinu er skipt upp í eftirfarandi byggingareiningar: Steyptan Botn & Veggj / Framhús / Bakhús / Framþak
 - Botn hússins er steyptur & stoðveggir framþaks einnig.
 - Að öðru leiti er húsið gert úr hefðbundinni timburgrind, nema hvað, að burðarvirki framþaks er úr forgerðum sjáanlegum burðareiningum; svokallað "truss".

- Útveggja-Klæðningar:**
- Bakhluti Hússins er klæddur með læstri standandi álklaðningu RAL-7043, á 21mm. timbur undirlagi.
 - Ritihni (breydd) læsinga er 430 / 225 / 125 mm.
 - Sbr. útlitsteikningar skulu lásar passa að gluggaopum.
 - Framhluti Hússins og verandarveggur einnig eru klæddir úr láréttu & grá-bæsuðu fín-bandsöguðu 21-146mm. Lerkí -"Woodmood-VIKING -Old Look", ásýndar ritihni 125mm.

- Innveggja-Klæðningar:**
- Hvíttaðar 15mm. sérvaldar Birkí-krossviðarplötur B/CP.
 - Almennit liggjandi 600x2.400mm einingar, m. 5mm. bilum, sjá annars Innveggjateikningar vegna skiptingar og skurða.
 - Festar með limkitti og "plano-saum".

- Innréttingar-Sérsmíði:**
- Milliskápar klæddir að utanverðu með liggjandi Admonter-Reclaimmed timbur klæðningu - Alder Gray.
 - Höfuð-"gafflar" í svefnherbergjum í sama efni og kantlimdir.
 - Innihurðir gerðar úr sama efni frá Admonter (sér-smíði)

- Gólfefni:**
- Gólf Samvistarýrma og Svefnherbergja eru dúklögð, með IVC Moduleo 55, Country Oak 54852 LRV 21, en Gangur of Baðherbergi með IVC Moduleo Jura Stone, Transform 46956. Baðherbergis-útveggur í sama efni, sem og n-veggur sturtu.

- Þakklæðningar:**
- Framþak er klætt að ofanverðu með "trapisu"-klæðningu 26-143 álklaðningu, í RAL-7043.
 - Hliðar Framþaks eru klæddar með standandi Lerkíklæðningu; 50*62mm. með 150mm. bilum/opum.
 - Á endum þaks er neðri burðarbiti að neðri kanti hans, en klæðningin "situr" því 40 mm. yfir Steinveggjum.
 - Fram- & Bakveggur eru lokaðir með standandi Lerkíklæðningu, annar hver; 50*62mm. og 25*150mm. Uppsett í lengdar einingum, festum á 12mm. krossvið.

- Steinveggja-Klæðningar:**
- Pietre d' Arredo "faux" steinhlöðslur, 40mm. á þykkt. Endanlegt val skal vera í samráði við Samræmingarhönnuð.

- Gluggar & Hurðir:**
- Allir Hús umgjardar Gluggar og Hurðir eru gerðir úr timbri, með álátellum að utanverðu í RAL-7043, RAL-7004 að innan.
 - Gler skal vera sólmargler, með góðu einangrunargildi.

- Verandar-Klæðningar:**
- Timburklætt 28mm.*145mm. rásuðu "Woodmood -Sundeck-Nordic Spruce, bæsað "Black pepper" grátt.

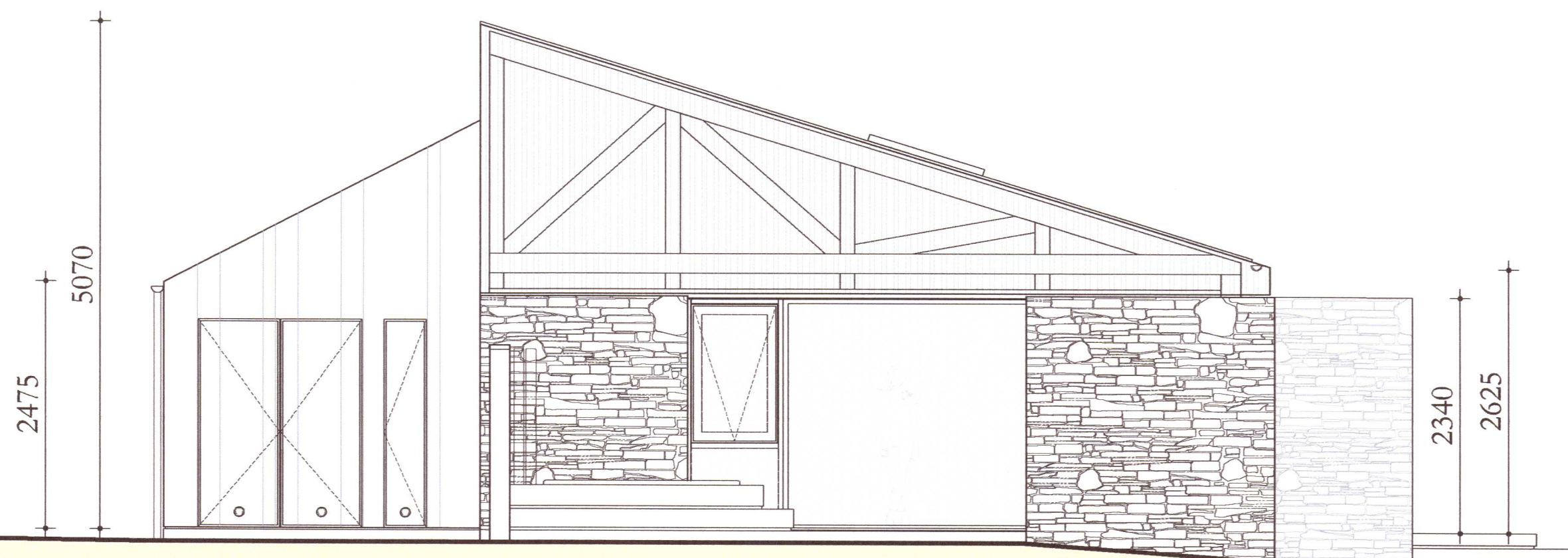

Útlit Vestur 1:50

NÝBYGGING - FRÍSTUNDAHÚS
 Stærð: 99,2 m² / Verðnd alls 117,1 m²
 Lóð: L167263 alls:3.923m²
 Staðgreinir: 8721-1-33000140

Verkefni: **Reykjavegur #29**
 Skýringar á verkefni: Nýtt Frístundahús, á lóð áður fjartægðs húss
Reykjaskógur - AKRAKOT

teikning nr: SN-A-103 ÚTLIT

skv. 1:50
 teiknað **ÍÖG/KMH**
 dags. 17.08.20
 broytt.
 verkkaup: SAMEYKI

20202996

Ívar@studionexus.is
 Hafnarstræti 20
 101 Reykjavík
 Sími: 5511-065 Ívar Órn Guðmundsson arkitekt fa. kt. 130865 3489

Eigandi höfundar: STUDIO NEXUS á. Teikningu þessa má ekkert nota með neðrum hætti, að hluta eða í helri án skriflegs heimils.

