

helstu stærðir:	brúttóflötur	nettó flötur	brúttó rúmmál
mhl 01	50,0 m ²	41,6 m ²	179,0 m ³
mhl 02	21,0 m ²	16,6 m ²	68,1 m ³

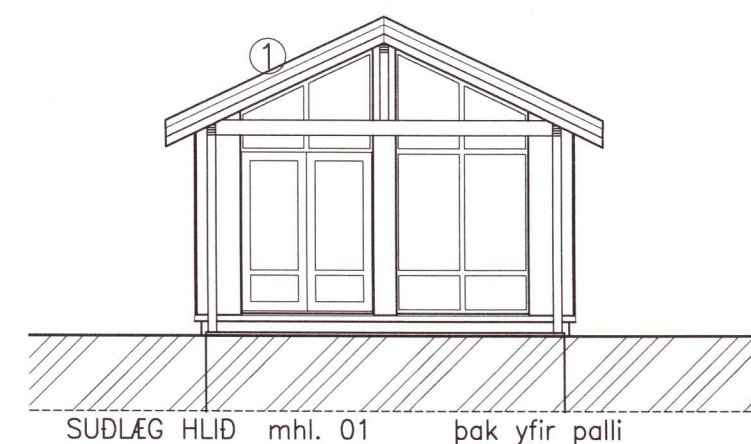

Umhverfis- og tæknisvið Uppsveita
Samþykkt
 07. okt. 2020
David Sigurðsson
 Byggingarfulltrúi

Hæð gestahúss – 3,5 m – mælist frá yfirborði gangstéttar/verandar að sunnan og vestan. Örhreyfður jarðvegur að norðan og austan er misheðditt þýfi.

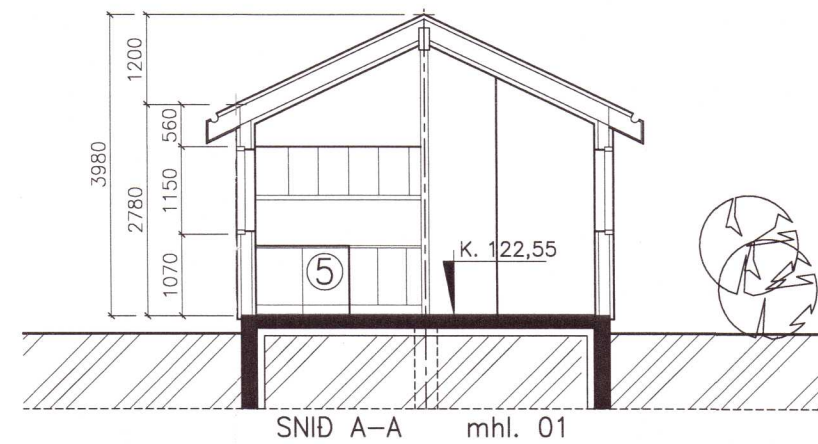
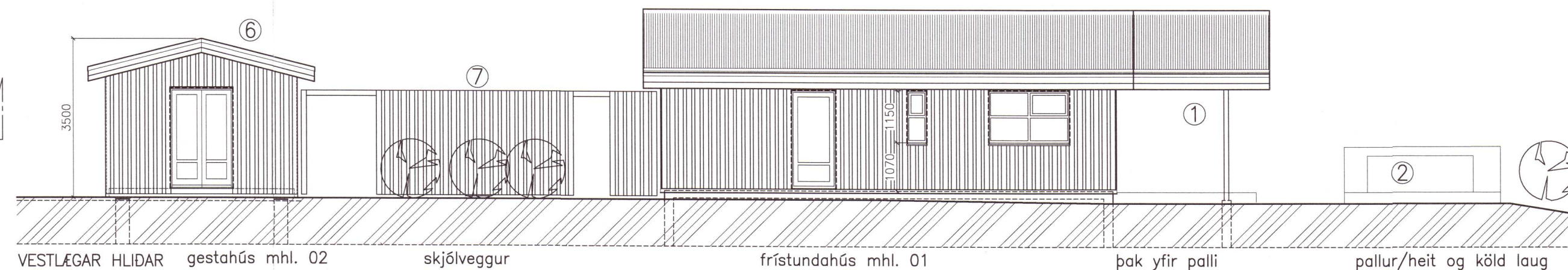
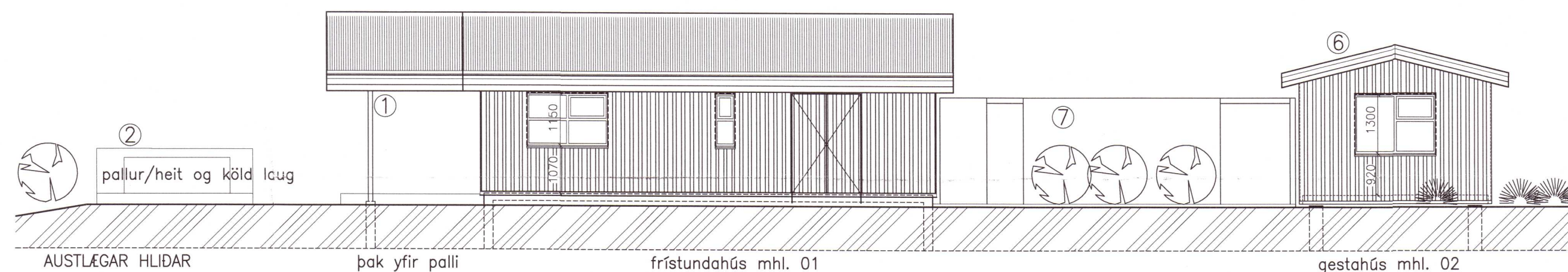
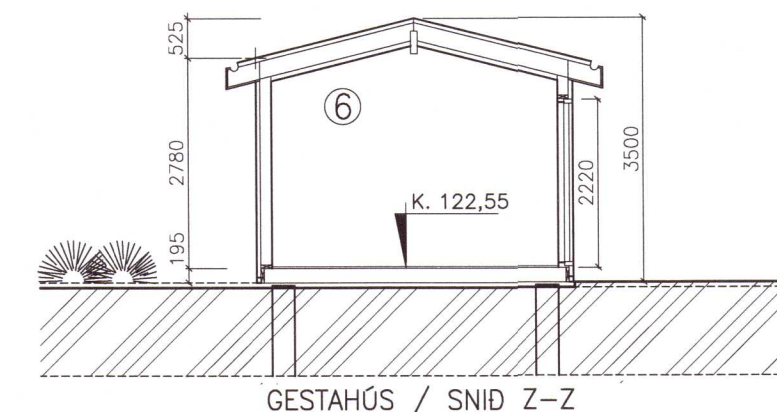
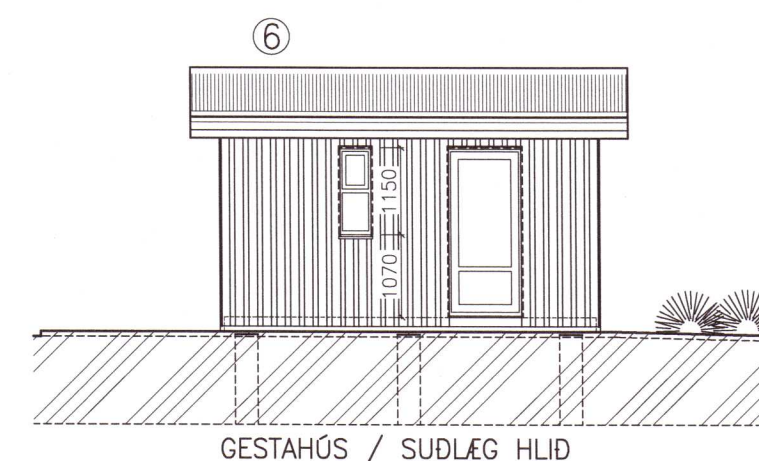
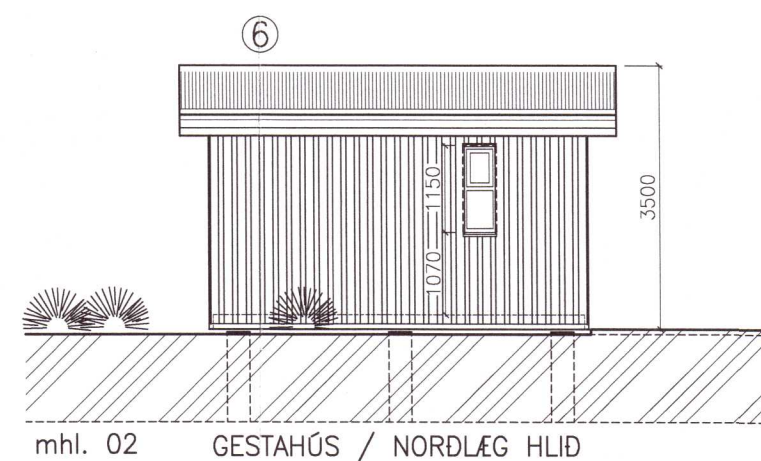

Endurskoðað 08.10.2020:
 Gólfniðurfall í salerni gestahúss.
 Slökkvitæki í frístundahúsi og gestahúsi.

20203007

BREYTING

Mhl 01:

1. Þak framlengt yfir pall við suðlægan gafi.
2. Byggt er köld setlaug við hlið heitar laugar.
3. Arinn og reykþáfur fjarlægð.
4. Sturta stækkuð.
5. Eldhúsinrétting stækkuð.

Mhl 02:

6. Gestahús.
7. Skjólveggur.

Skeiðhóholt 2, lóð 01	h gesó	nr e2-shh-A02
Frístundahús og gestahús	m 1:100 (m.v. A2)	
grunnmyndir, snið, útlit	d 20.08.2020	útg 08.10.2020

Gunnar S. Óskarsson

Gunnar S. Óskarsson arkitekt faí

Teiknistofa GSÓ ehf
 Laugavegi 8 101 Reykjavík sími 354 5529394 fars 354 8980269 netf geso@simnet.is kt 420502 2140

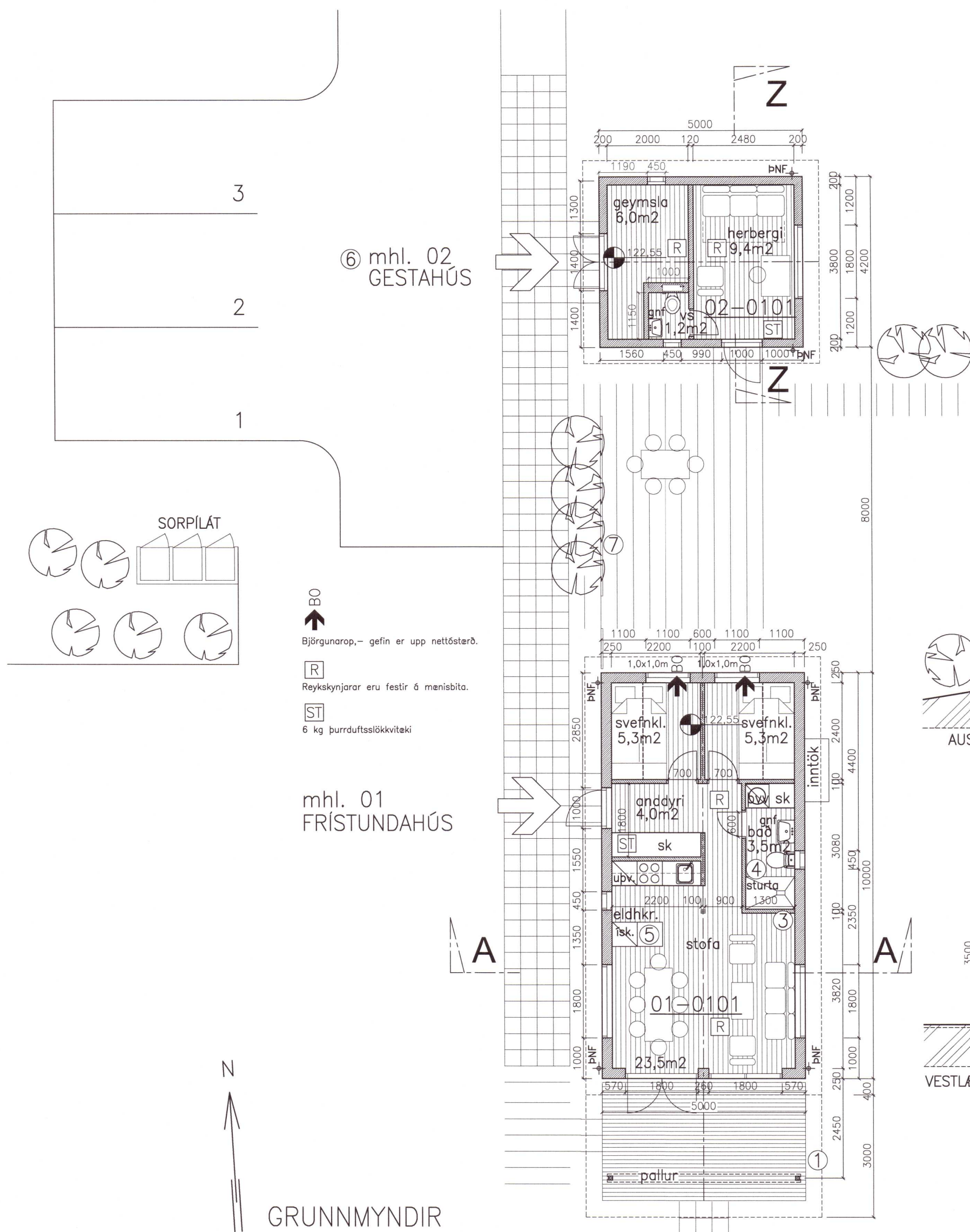

GRUNNMYNDIR

- BO Björgunarpopp, gefin er upp nettósterð.
- R Reykskynjar eru festir á menisbita.
- ST 6 kg burrdúftslökkvitæki

② Köld laug er byggð við hlið laugar sem fyrir er, tengd lagnakerfi hússins, með lesanlegu loki til öryggis, barmur laugar a.m.k. 0,4 m yfir palli við laug.

