

Það athugið að um er að ræða samþykkt á áður gerðri framkvæmd. Óvissa kann því að vera um uppbyggingu og útfærslu framkvæmdar. Ekki er vitað um skráningu ábyrgðaraðila né verktryggingar á verkið. Framkvæmdin er öll á ábyrgð eiganda, sbr. 15. gr. mannvirkjalaga.

Umhverfis- og tæknisvið Uppsveita
Samþykkt
 21. okt. 2020
David Svandi
 Byggingarfulltrúi

ALMENNT:
 Óskað er eftir leyfi fyrir gesthúsi að Merkurhrauni 1, Flóahreppi. Húsið er smíðað hér á landi árið 2007. Það var svo notað sem geymsluskúr og sem hluti af Fisherman's Village, restaurant og hótél, á Álftanesi. Húsið var þó aldrei skráð á lóðina. Húsið verður nú flutt og notað sem gesthús að Merkurhrauni 1.

SÖKKULL OG GÓLFPLATA:
 Undirstöður eru staðsteyptar eða koma sem tilbúnar einingar á þjappaða fyllingu. Hús kemur tilbúið og er hið ofan á undirstöður.

ÚTVEGGIR:
 Burðargrind útveggja er úr timbri. Burðargrind er úr 45x145 mm. Tvö stk. skrufaðar saman á langhlíðum og 1 stk. fyrir miðju. Útveggjagrind er 45x125 mm. Útveggir eru einangraðir með 125 mm steinullareinangrun. Gólbítar eru 45x125 mm með 125 mm steinullareinangrun, rakasperra og 22 nótaðar gólfspónaplötur. Að utan er húsið klætt með standandi timburklæðningu. Gluggar og hurðir eru úr timbri.

INNVEGGIR:
 Létir innveggir eru timburstöðum, klæddir með panelklæðningu.

ÞAKVIRKI:
 Sperrur hvíla á útveggjum. Þaksperrur eru 45x125 mm m/m 600 mm. Þakvirki er einangrað með 125 mm steinullareinangrun með áfastri vindvörn. Gæta skal að loftun. Ofan á borðaklæðningu kemur pappi og bærustál.

LAGNIR:
 Neysluvatnslagnir eru rör í rör kerfi. Húsið verður tengt hitaveitu. Rotþró er 3200 l. Fráveitulagnir eru tengdar rotþró.

BRUNAVARNIR:
 Björgunarpoppur er út um hurð. Björgunarpoppur skal vera skv. reglugerð. Ljósop björgunarpops skv. gr. 9.5.5 í byggingarreglugerð 112/2012, ekki minni en 0.60 x 0.9 m. í húsinu skal vera reykskynjarari og handslökkvitæki.

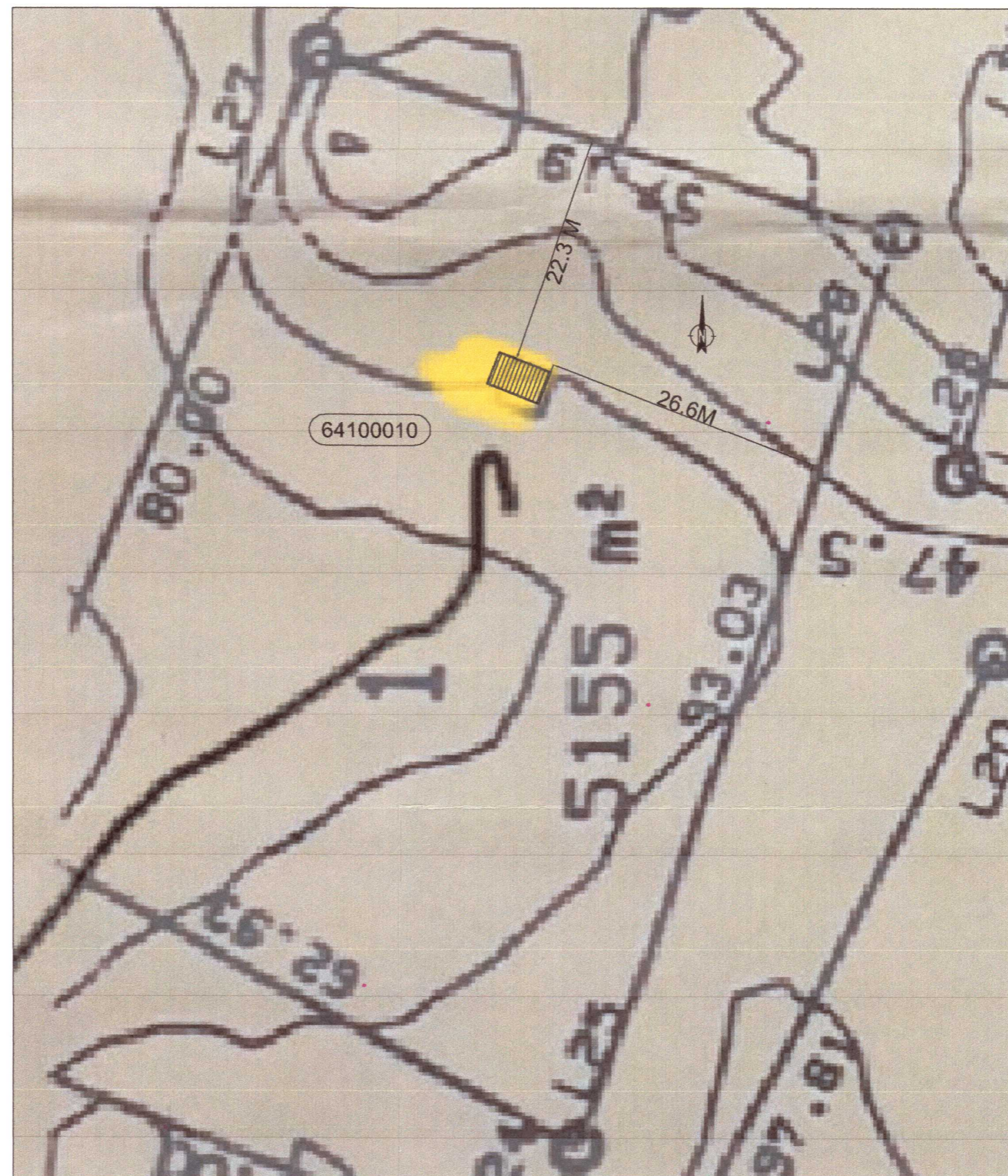
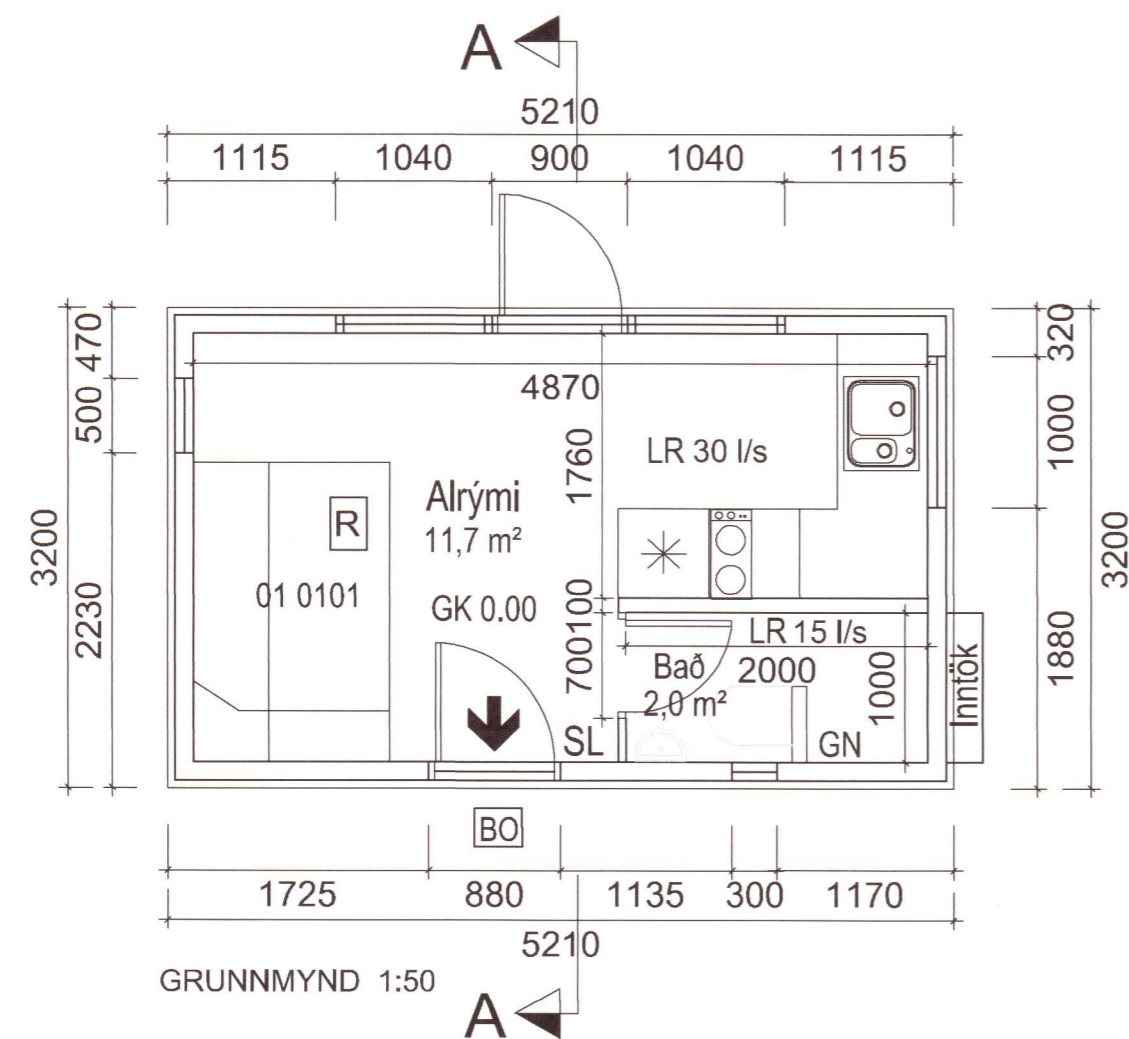

AFSTÖÐUMYND 1:500

Skýringar.

- BO - Björgunarpoppur
- K - Kvoti
- GN - Gólfniðurfall
- LR - Loftræsting
- R - Reykskynjarari
- SL - Slökkvitæki
- 01 - Matshluti
- - Inntök
- ← Flóttaleið

Kólinunartölur:

Þak	0,26 W/m²C
Útveggir	0,26 W/m²C
Gólf	0,26 W/m²C
Meðaltal glugga og hurða	2,05 W/m²C

HELSTU STÆRDIR:

01-0101 Gesthús.....	16,7 m²	51,2 m³
Stærð lóðar.....	5155 m²	
Nytingarhlutfall lóðar.....	0,0032	

20203181

Dags.	Breytingar	Nr.	Nafn

meter teiknistofa ehf
 Suðurlandsbraut 30, 108 Reykjavík

Gsm: 7790004
 meter@meter.is, www.meter.is

MERKURHRAUN 1 - 803 FLÓAHREPPUR

GRUNNMYND, AFSTÖÐUMYND OG SKÝRINGAR

TÖLVUSKRÁ	HANNAÐ FÓ	TEIKNAD/YFIRFARID FO	VIÐFANGSEFNI GRUNNMYND	UTGÁFA-BLADAST.
815-803-MERKURHRAUN 1				01-A2
SAMÞYKKT Friðrik Ólafsson 2303592459	TEIKNING NR. 815-A1	MKV. 1:50/1:500	VERK NR. 815	BLAD NR. A-01
DAGS. 28.10.2020				