

Skýringar:

Allar lagnir séu í samræmi við gildandi reglugerðir og ÍST 67.

Allar leiðslur þrýstiprófaðar með 6 bar.

Lagnir fyrir heitt vatn eru steyptar í plötu undir járngrind en lagnir fyrir kalt vatn eru lagðar í sandlag undir einangrun.

Málsetningar miðast við útrún grindar nema annað komi fram.

Lagnaefni:
 PE-X rör í rör innsteipt, stærð Ø15mm. Ø18-20 í SB og BK
 Ómálsettar pípur eru Ø15mm.
 Stofnar frá inntaksgrind að deilikistu eru Ø25mm ryðfritt rör lagt í vegg.

HL: Handlaug SV: Skolvaskar
 EV: Eldhúsvaskur BK: Baðkar
 VS: Vatnssalerni SB: Steypibað
 UPV: Upppottavél

Kalt vatn : _____
 Heitt vatn: _____

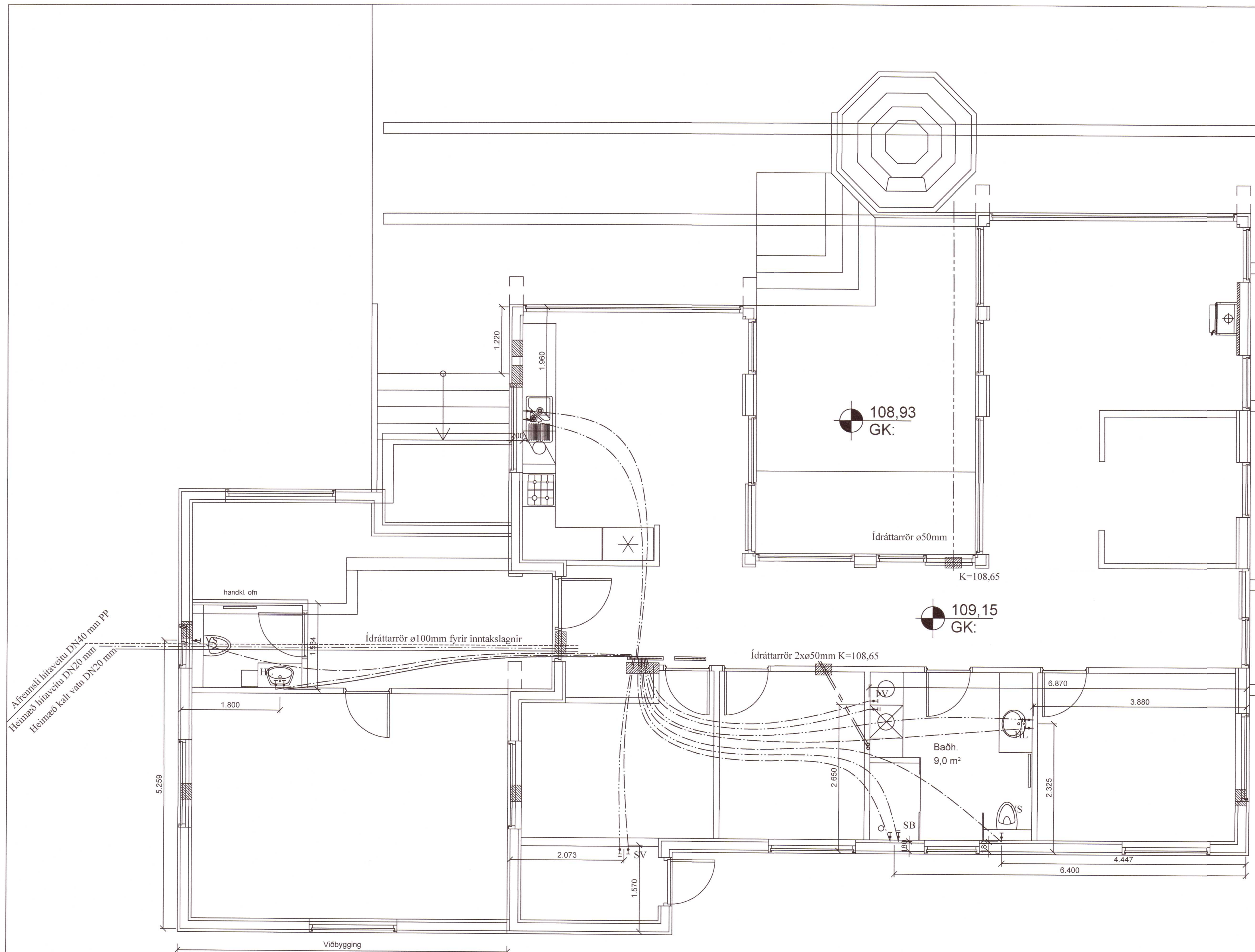

Hr

20203338

Br. nr.	Dags.	Af.	Breyting
(A)			
(B)			
(C)			
(D)			
(E)			

Brekkur 10 (Viðbygging)
 Grímsnesi

Teikn nr:
530

Lagnir
 Neysluvatnslagnir

Frumstærð:
A2

Dags: 07-12-2017 Mkr: 1:50 Hann: GBS
 Samp: *Stefni Sturl* V.nr: 09 017 Teikn: GHJ

VGS
 VERKFRÆÐISTOFA
 GUÐJÓNS P. SIGFÚSSONAR EHF.
 AUSTURVEGI 42, 2.HÆÐ,
 800 SELFOSSI
 S: 482 2805, F: 482 3818
 NETFANG: VGS@VGS.IS