

Prastahólar 2, Grímsnes- og Grafningshreppi
 Matshluti 01 Landnr.: 205939
 Staðgr. nr.: 8719-1-24700020
 Lóðarstærð: 10209 m² Nh: 0.017

Sótt er um byggingarleyfi fyrir einnar hæðar frístundahús úr timbri á lóðinni Prastahólar 2 eins og þessi teikning sýnir. Stærðir, sjá nánar skráningartöflu.

Brúttóflötur húss: 129.2 m² Brúttó rúmmál: 358.2 m³

Húsið verður byggt á steypum sökklum og steyptri plötu. Einangrun undir plötu verður 150 plasteinangrun. Burðarvirki veggja húss er 44x145 mm timburstöðir, einangrað á milli stöða og klætt að utan með standandi timburklæðningu. Húsið verður kynnt með rafmagni - gólfhitakerfi og ofnar. Hámarkshiti neysluvatns er 60°C. Heitur pottur verður með læsanlegu loki og verður a.m.k. 400 mm yfir aðliggjandi göngusvæði. Gluggar verða trégluggar með tvöföldu K-einangrunarglen. Opnun björgunaropa er á stangarlömmum.

Útreiknuð gildi kólnunartalna fyrir þetta frístundahús:

Útveggir, 145 mm steinullareinangrun	0.26 W/m ² °C
Gluggar, vegið meðaltal	1.7 -
Hurðir	1.7 -
Þak, 180(30%)/400(70%) mm steinullarein.	0.15 -
Gólf, a.m.k. 100 mm plasteinangrun	0.28 -

Allir innveggir eru byggðir úr timburstöðum með klæðningu a.m.k. í flokki 2. Klæðningar í geymslu skulu vera í flokki 1. Allar innhurðir verða yfirfelldar og spónlagðar/lakkaðar. Burðarvirki þaksins er úr timbri. Ofan á 45 x 220 mm spennur er timburklæðning, pappi og báraðar málmplötur, þakhalli er 24°. Badherbergi og eldhús eru lofræst með opnanlegum gluggum.

Eingöngu er heimilt að nota byggingarvörur sem hafa hlotið staðfestingu tilnefnds aðila á samræmi eða eru CE-merktar, samanber kafla VIII í Mannvirkjalögum. Á teikningunni eru útgönguleiðir sýndar svo og reykskynjarar. Reykskynjarar skulu vera samtengdir. Staðsetning slökkvitækja eru sýnd á teikningum. Rotþró verður við húsið og skal hún uppfylla kröfur heilbrigðisefirlits um frágang rotþróar við frístundahús.

Undirritaður er aðalhönnuður og jafnframt hönnunarstjóri skv. gr. nr.: 24 í lögum nr. 160 frá 2010 með fullt umboð lóðarhafa.

Akranesi, 6. júní 2019

Magnús H. Ólafsson, arkitekt F.A.Í.

Mhl 01

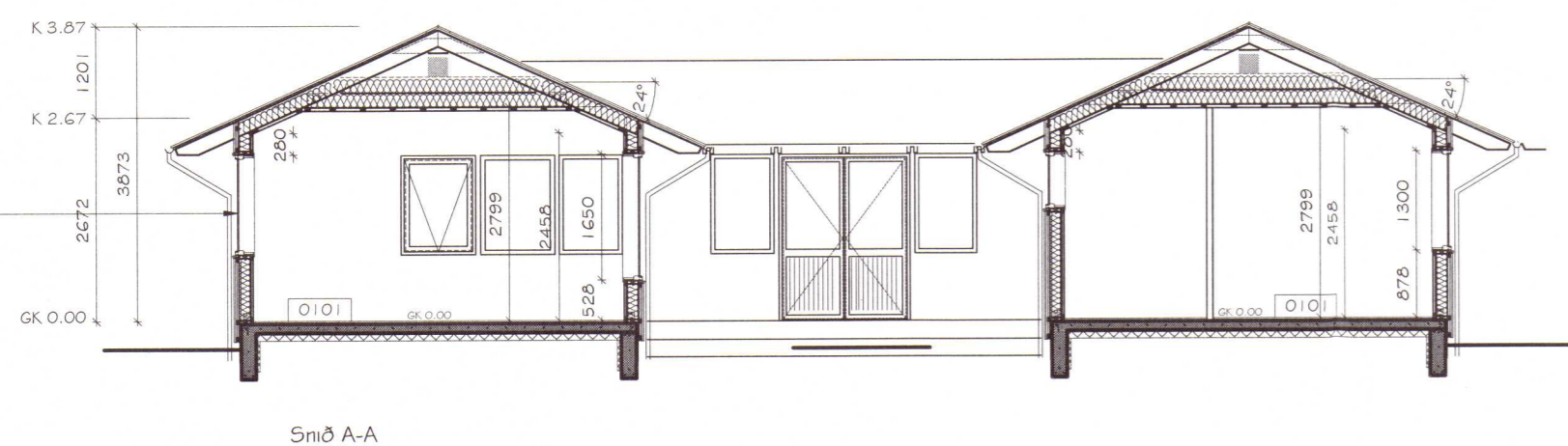
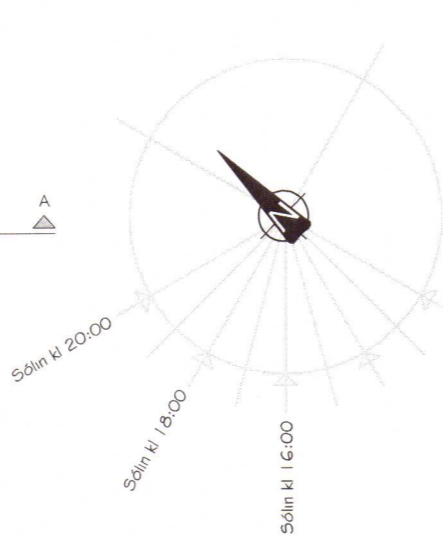
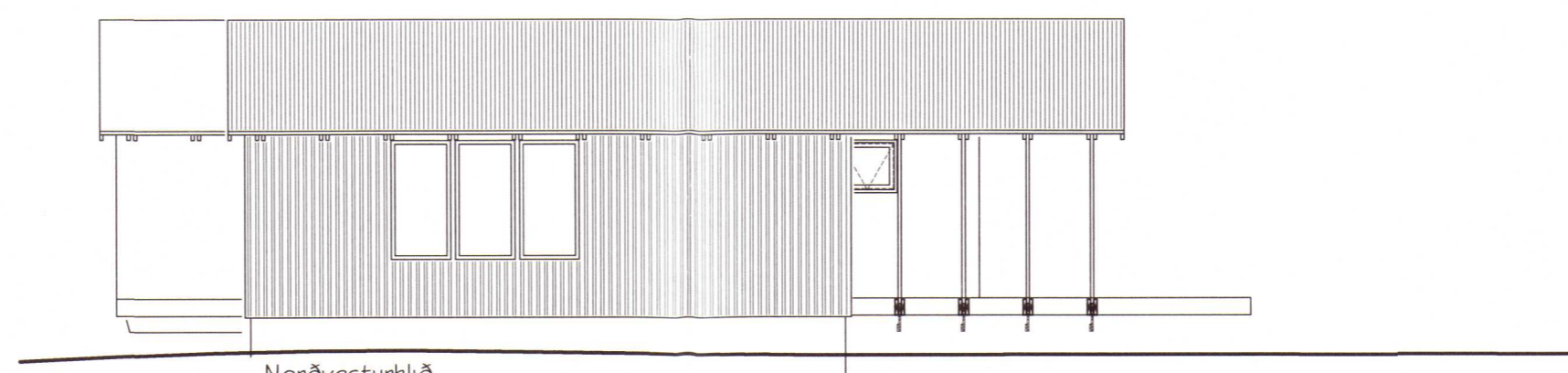
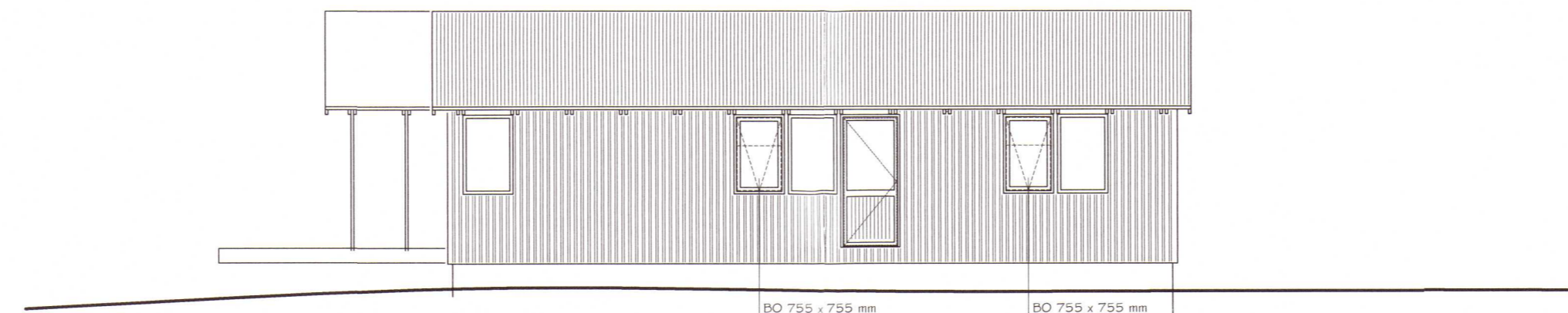
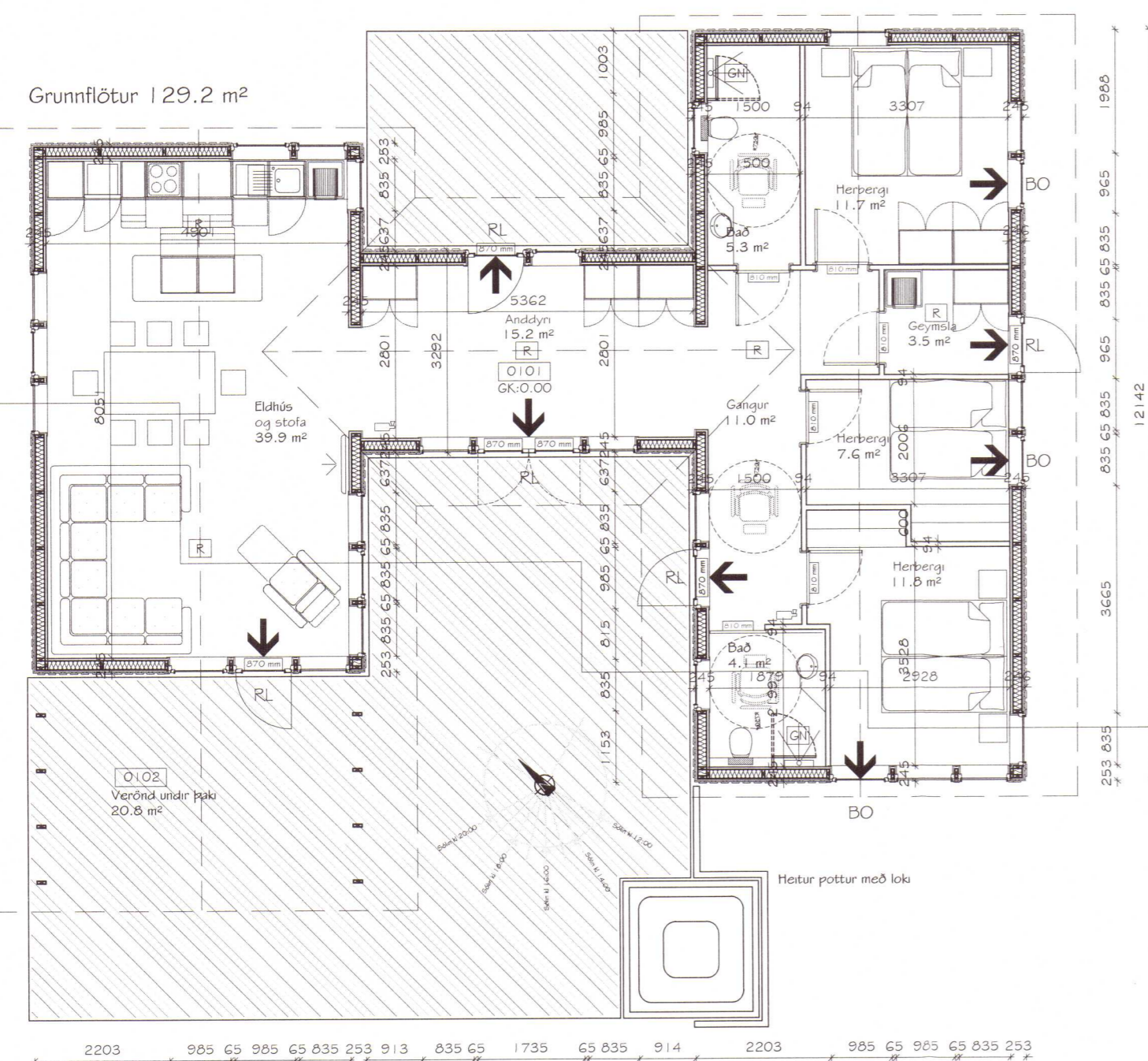
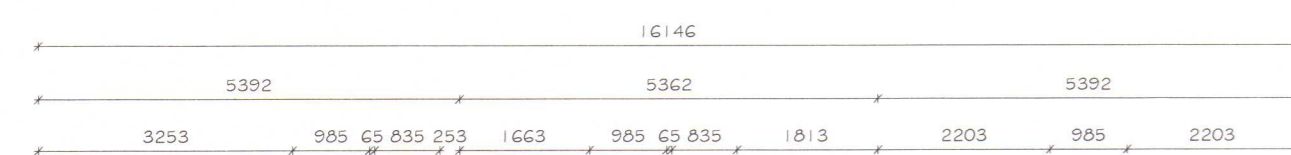

Prastahólar 2, Grímsnes- og Grafningshreppi
 Frístundahú úr timbri - Landnr. 205939 Mhl 01
 Grunnmynd, sniðmyndir og útlitsmyndir

Staðgrein	8719-1-24700020	Landnr.	205939	Nh	01	Verk.nr.	SUM-19-10
Samráð	MH01	Teknað	MH01	Tekn.nr.	1.02	Ögátt	A
Kvart.	1:100 A1	Dagp.	6. júní 2019	Brýting		Úskráning	

MARKSTOFA
 Markaðurinn
 Markaður 18, 300 Akranes - s: 4314210 8932002

Magnús H. Ólafsson arkitekt FAÍ
 150550-4759
 mark@ishoff.is