

Skýringar

- ← Flóttastefna í rýmingarleiðum
- RL Rýmingarleið
- BO Björgunarop
- R Reykskinjari
- GN Gólfniðurfall
- Slökkvitæki

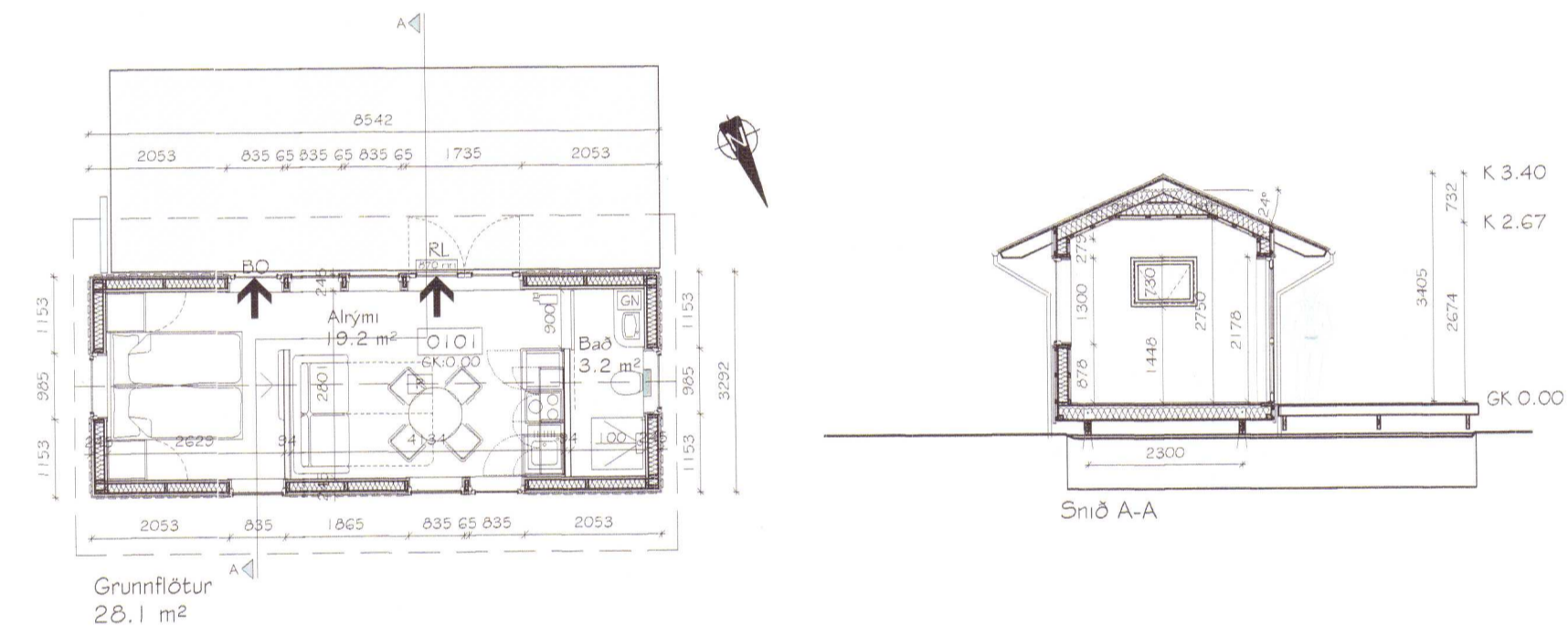
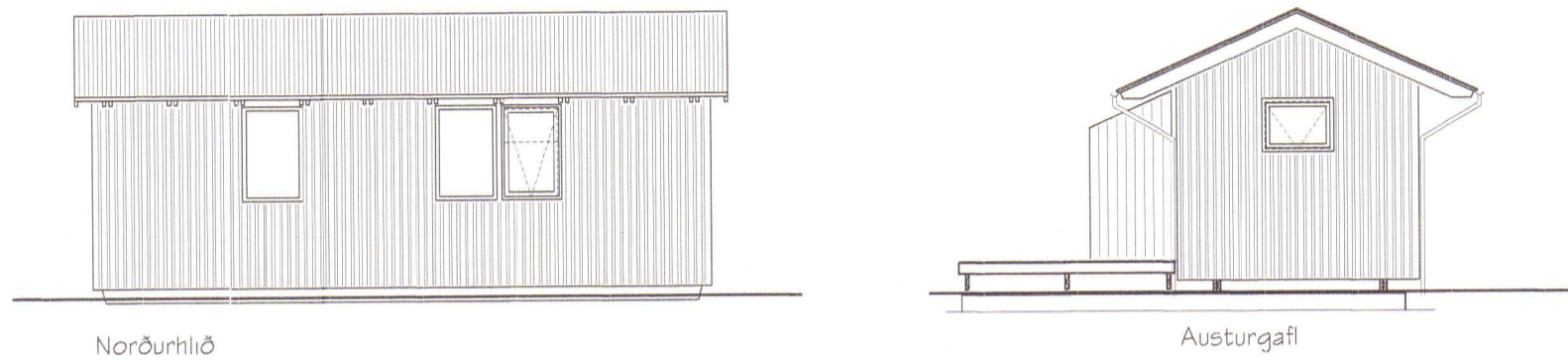
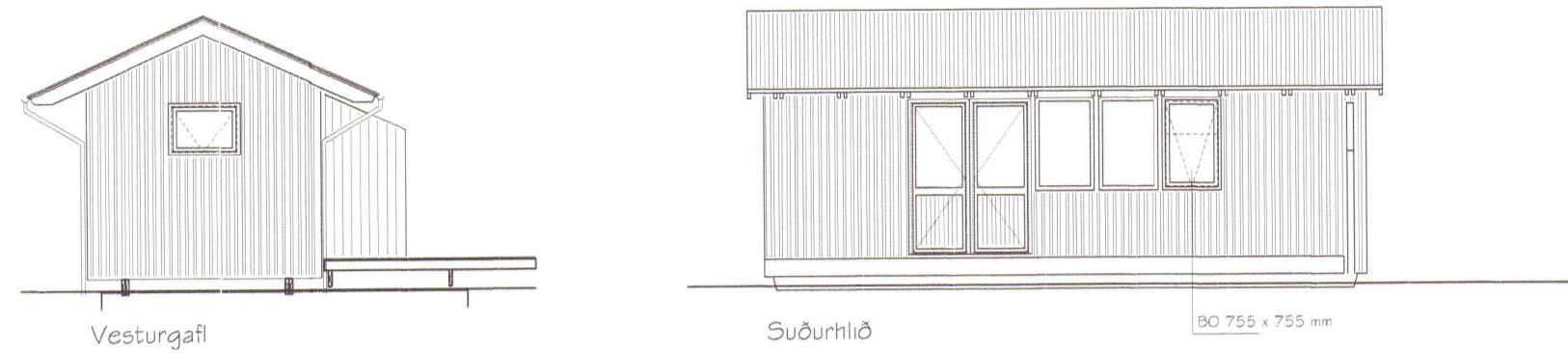

Landnúmer: L225959 Lyngborgir 43 Skrásetjari: Guðlaugur I. Maríasson
 Staðgreinir: 8719-1-58020430 Mhl 01 Dagsetning: 22. nóvember 2018

TAFLA 1 ORKURAMMI

Byggingarluti	Lýsing	Flatarmál A (m ²)	U W/(K) W/	U- A
Þak	Timburþak - Vegið meðaltal	30,8	0,20	6
Steyptir veggir	Ekki notað	0,0	0,40	0
Léttir veggir	145 mm timburgrind	33,8	0,30	10
Gólf	220 mm timburgólf	28,1	0,30	8
Gluggar/Hurðir	Timburgluggar	11,8	2,00	24
Orkurammí Σ U- A				48

TAFLA 2 RAUNTAP GEGNUM HJÚP OG BOTNPLÖTU

Byggingarluti	Lýsing	Flatarmál A (m ²)	U W/(K) W/	U- A	Einangrunarp. mm
Þak	Timburþak - Vegið meðaltal	30,8	0,15	5	270
Steyptir veggir	Ekki notað	0,0	0,35	0	100
Léttir veggir	145 mm timburgrind	33,8	0,26	9	145
Gólf	220 mm timburgólf	28,1	0,20	6	200
Gluggar		8,0	1,70	14	
Hurðir		3,8	1,70	6	
Rauntap Σ U- A				39	

TAFLA 3 TAP GEGNUM KULDABRYR

Kuldabryr	Lengd L ψ (W/mK)	ψ-L (W/K)
Löðréttar kuldabryr við úthorn	0,0	0,04
Láréttar kuldabryr við plötuskil	0,0	0,83
Löðréttar kuldabryr við útegg/innvegg	0,0	0,83
Kuldabryr við svalir	0,0	0,83
Kuldabryr útistigi-útveggur	0,0	0,60
Kuldabryr við glugga	0,0	0,04
Kuldabryr við hurðir	0,0	0,04
Sökkull undir útegg	0,0	0,48
Sökkull undir innvegg	0,0	0,46
Aðrar	0,0	0,00
Kuldabryr Σ ψ-L		0,0

ORKURAMMI (Tafla 1)	48	Krafa
RAUNTAP GEGNUM HJÚP OG BOTNPLÖTU (Tafla 2)	39	
TAP GEGNUM KULDABRYR (Tafla 3)	0	
Tafla 2+3	39	Raun
Er Krafa/Raun > 1,0 ?	1,24	Flagi

Grein 13.2.4	Leiðnitap á fermetra gólfs pr. °C	1,39	W/ °C	U- gildi gluggaglerja	Fast gler 1,60
Grein 13.3.2	Útveggir, vegið meðaltal	0,63	Flagi	Opnanlegt fag	1,60

Skráningartafla: Lyngborgir 43, Grímsnes- og Grafningshreppi - Sumarhús
 Landnúmer: L225959
 Matshlutanúmer: 01
 Útgáfa: 4.01t
 Skrásetjari: Guðlaugur I. Maríasson
 Kennitala: 160970-4729
 Dags: 22.11.2018

Uppskipting og lýsing	D2	D3	D4	Stærðir	D5	D6	D7	D8	D9	D10a	D10b	D11	D12	D16	Reikitala	D17	
D0 Lokun	D1 Rými hæð-róð	Notkun textil	Héfuð-flokkun	Eignar-hald	Botnflötur m ²	Milflötur m ²	Sígar m ²	Op m ²	Brúttóflötur m ²	Brúttóflötur sh < 1.8 m ²	Salarhæð mín	Salarhæð max	Brúttó rúmmál m ³	Nettóflötur m ²	Birt flatarmál m ²	Skiptarúmmál m ³	
					28,1	0,0	0,0	0,0	28,1	0,0			91,0	22,4	28,1	68,096	
													5,6				
	01				28,1	0,0	0,0	0,0	28,1	0,0			85,4	22,4	28,1	68,096	
A	0101	1. hæð	N	0101	28,1				28,1		2,67	3,40	85,4	22,4	28,1	3,04	68,096
Athugasemdir																	
Sameignir sumra																	
Eignarhald																	
	Eignar-hald	Notkun textil	Birt flatarmál m ²	Skiptarúmmál Sereign og saneign m ³	Sereign m ³												
	0101	Fristundahús	28,1	68,096	68,096												
		Alls	28,1	68,096	68,096												

Lyngborgir 43, Grímsnes- og Grafningshreppi
 Fristundahús úr timbri
 Grunnm., snið, útlit, skráningartafla og orkurammí

Tekningun	Aðaluppdráttur	Staðgreinir	8719-1-58020430	Land.nr.	225959	Mhl.	01	Verk.nr.	SUM-18-14
Hannað	MHÓI	Teknað	GIMMHÓI	Tekn.nr.	1.02	Útgáfa	A		
Kvarði	1:100 A2	Dags.	22. nóvember 2018	Breyting					

Magnús H. Ólafsson arkitekt FAI
 150550-4759
 mark@isholf.is