

Umhverfis- og tæknisvið
Uppsveita
01. apríl 2020
MÖTTEKID

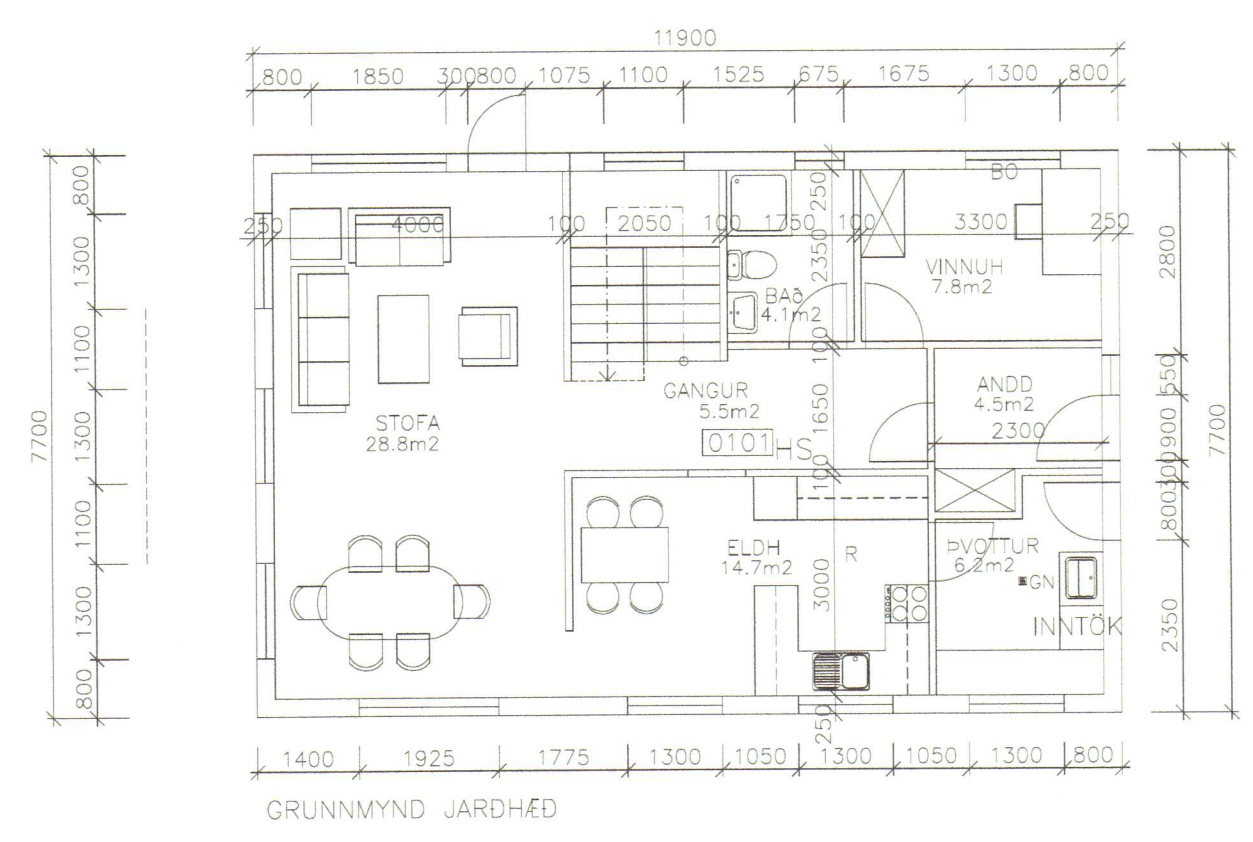

Samþykkt af
byggingarnefnd
Ásahreppi
dsgj 01.7.2020.

	FLATARMÁL	RÚMMÁL
ÍBÚÐARHÚS	149.2 m ²	470.8 m ³

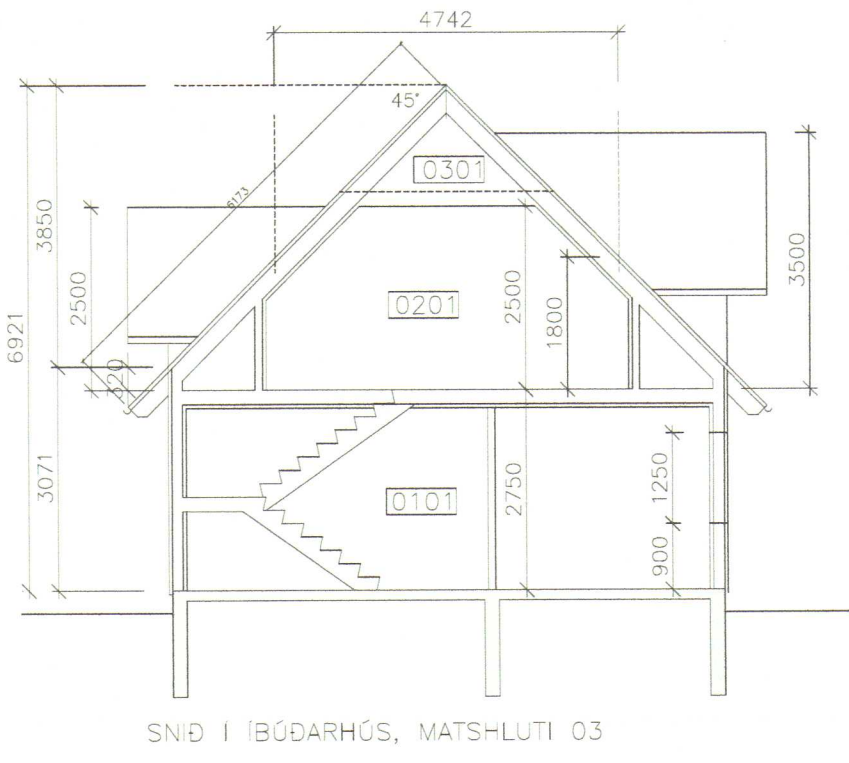
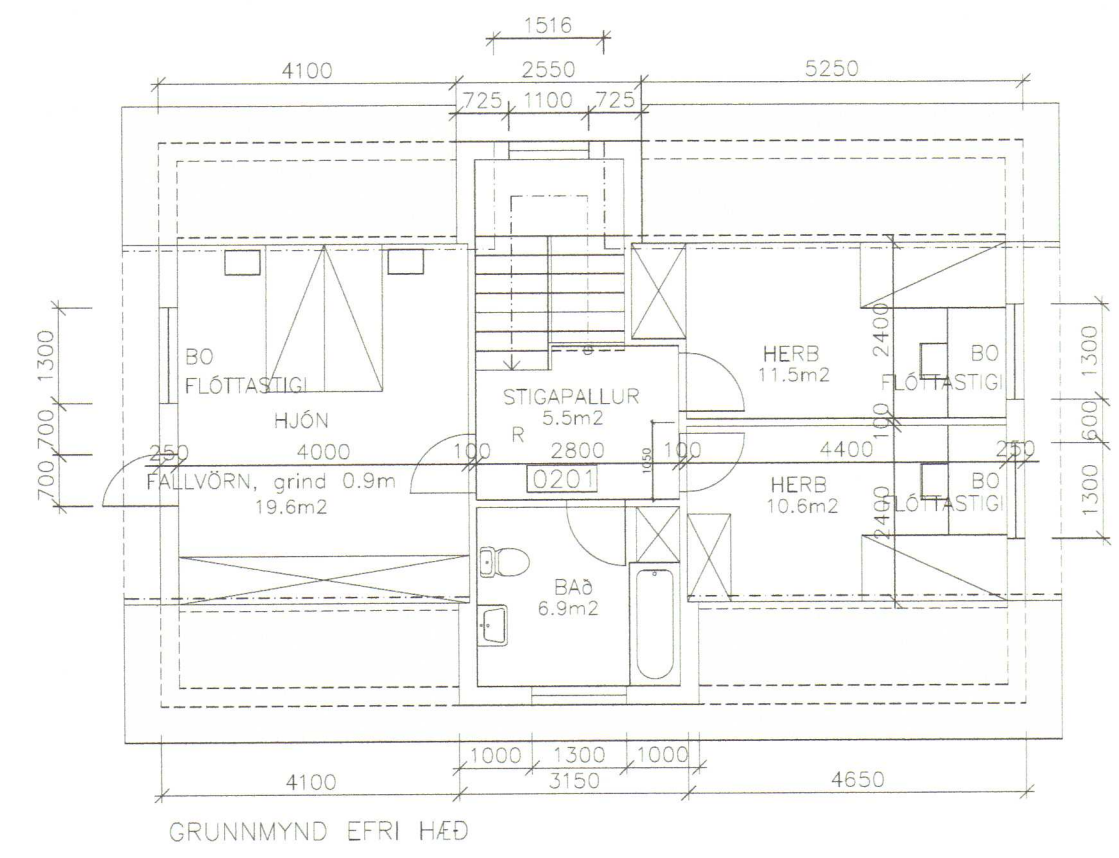

HÚS ERU BYGGÐ ÚR TIMBRI Á STEINSTEYPTUM UNDIRSTÖÐUM.
KLÆDNING ÍBÚÐAHÚSS AD INNAN ER TIMBURKL. OG GIFSPL.
KLÆDNING BÍLSKÚRSS AD INNAN ER GIFSPLÖTUR, FL.1.
KLÆDNING VEGGJA AD UTAN ER 9mm RAKAÞ. KROSSVIÐUR OG STÁLKLÆDNING YST.
ÞAK ER ÞÉTTKLÆTT MED BO RDA- EDA PLÖTUKLÆDNINGU OG STÁLKLÆDNINGU YST.
EINANGRUN VEGGJA OG GÓLFS ER 150mm STEINULL.
EINANGRUN ÞAKS ER 180mm STEINULL.
GLUGGAR ERU ÞREFALT GLER.
R MERKIR REYKSKYNJARI.
BO MERKIR BJÖRGUNAROP 550x1100
HS MERKIR HANDSLÖKKVITÆKI.

2020 648



MÁL ERU mm NEMA ANNAD SÉ TEKID FRAM.
KÓTAR ERU m (HÆÐARKÓTI LIGGUR EKKI FYRIR).

A	28.3.2020	FELLDAR ÚT SVALIR, SKYGGNI OG BÍLSKÚR	SPJ
NR:	DAGS	BREYTING	AF
BÖLTI ehf LYGHEIDI 23, 810 HVERAGERDI, S 8629329 KT. 490103-2280			
ÁSKOT ÁSAHREPPI			KVARDI: 1:100
ÍBÚÐARHÚS GRUNNMYND, ÚTLIT OG SNÍÐ			REIKN: SPJ
			TEIKN: SPJ
			DAGS: JÚLÍ 2003
SAMP:	<i>Sig Jak</i>		NR: 03007A2