

*Silvi Stoll*  
 Undirskrift hönnunarstjóra:

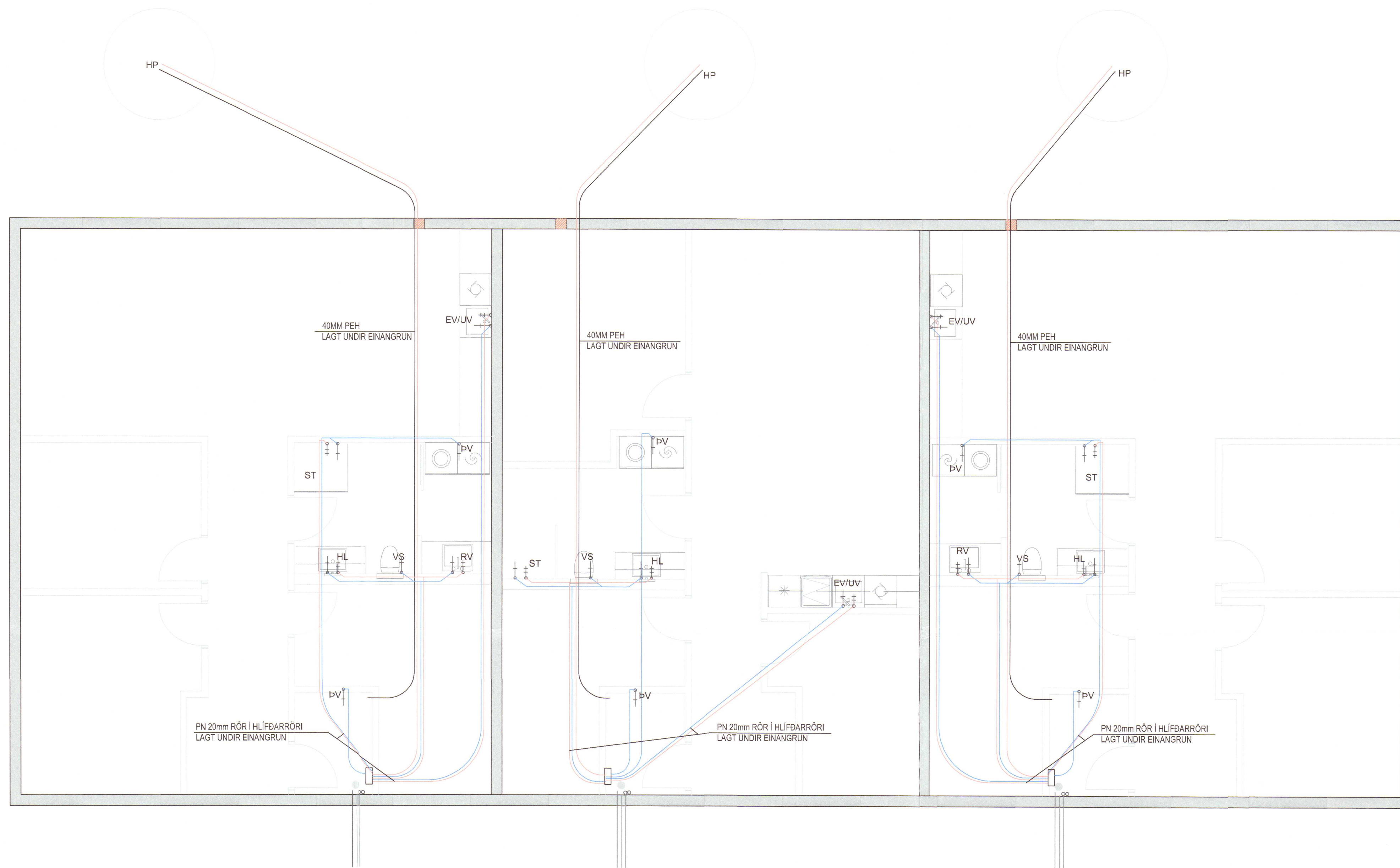

**HELSTU TÁKN:**

- EV ELDHÚSVASKUR
- SV SKOLVASKUR
- UV UPPÞVOTTAVÉL
- pV ÞVOTTAVÉL
- HL HANDLAUG
- BK BAÐKAR
- ST STURTA
- VS VATNSSALERNI

**SKÝRINGAR:**

- SJÁ ALMENNAR SKÝRINGAR Á SKÝRINGABLAÐI P100
- KALDAVATNSLAGNIR SKAL STAÐSETJA UNDIR EINANGRUN, TIL AÐ TRYGGJA KALDARA VATN Á TÖPPUNARSTAÐ.
- HEITAVATNSLAGNIR SKAL STAÐSETJA Í EÐA OFAN Á EINANGRUN BOTNPLÖTU.
- LAGNIR Í MILLIPLÖTU SKULU LAGÐAR Í MIÐJA PLÖTU MILLI NEÐRI OG EFRI JÁRNAGRINDAR Í ÖSLITINNI HLIÐADARKÁPU.
- LAGNIR Í MILLI PLÖTU SKULU LAGÐAR Í HEILUM LENGÐUM ÁN SAMSKETA MILLI TENGISTAÐA.

**DEILIGRIND NEYSLUVATNS**

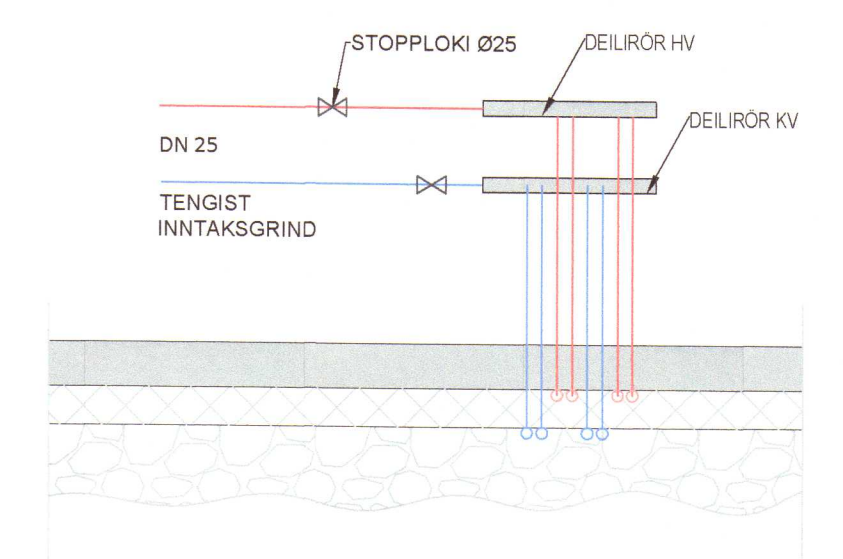

GRUNNMYND NEYSLUVATN  
 MKV. 1:50

2020 735

5	
4	
3	
2	
Utgáfa:	Dags:
<b>Raðhús</b>	
Miðhof 4, Flúðum	
Pípulagnir	Hannað: GSS
Neysl vatnslagnir	Mkv: 1:50
Grunnmynd	Stærð: A1
	Dags: 17.4.2020
Undirskrift hönnuðar: <i>Guðni Sigurbjörn Sigurðsson</i> Kt: 250582-4479	
<b>RISS</b> VERKFRÆÐISTOFA	
Hafnarvegur 90, 230 Reykjaneshar / 421-3550 / www.riss.is	
Teikning nr:	P102
Utgáfa nr:	1