

SKÝRINGAR FYRIR NEYSLUVATNSLÖGN:

Neysluvatnslagnir tengjast mælagrind núverandi húss. Lagnir eru lagðar í jörð á milli húsa á frostfríu dýpi og einangraðar.

Lagnaefni er Alupex Ø15x2 og Ø18x2,5 Rör í Rör kerfi eða samsvarandi, vottað af Nýsköpunarmiðstöð Íslands, allar pípur skulu vera ósamsettar frá mælagrind í tengibox við úrtak. Lagnir skulu uppfylla þau skilyrði að þola 70°C við 10 Bar þrýsting í 50 ár. Lagnir eru lagðar í gólf og upp í vegg í tengistöðum.

Tengistykki séu öll af viðurkenndri gerð ætluð til samsetningar á plastlögnum og vottuð til notkunar með þeim.

Gæta skal þess að pípur séu frjálssar, þannig að þennsla verði ekki hindruð.

Þrýstiprófa skal með 10 kPa/m² þrýstingi í 24 klst., áður en lagnir eru huldar.

ST - stendur fyrir Sturtu.
 VS - stendur fyrir Vatnssalerni.
 HL - stendur fyrir Handlaug.

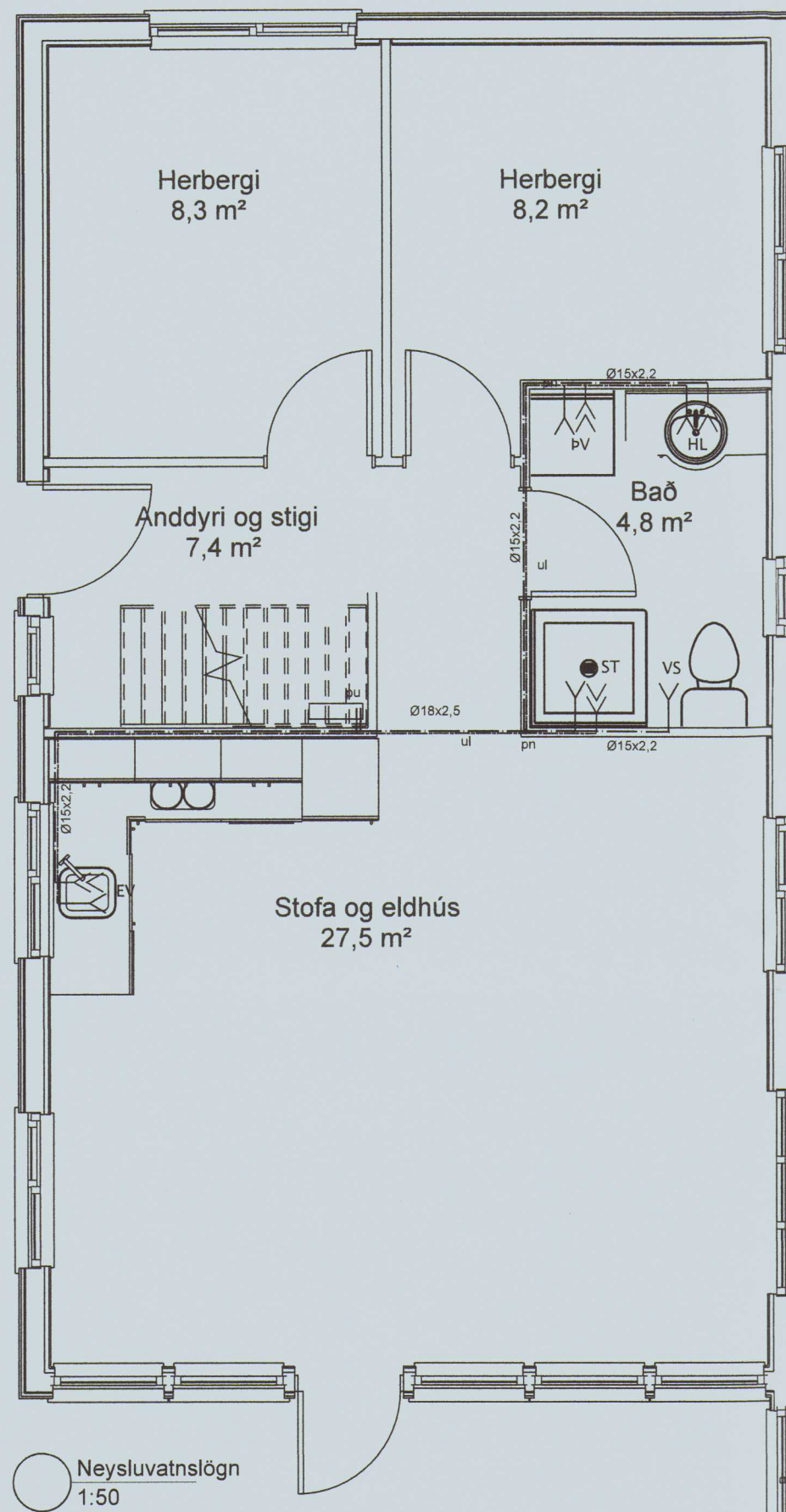

Neysluvatnslögn
1:50

Frárennislögn, Ø100PL, tengist í rotþró núverandi sumarhúss, halli lagnar að rotþró fylgi sem næst landhalla en sé þó ekki minni en 20‰.

Frárennslí frá rotþró tengist siturlögn handan rotþróar.

Regnvatn frá þaki húss tengist niðurföllum eldri húshluta.

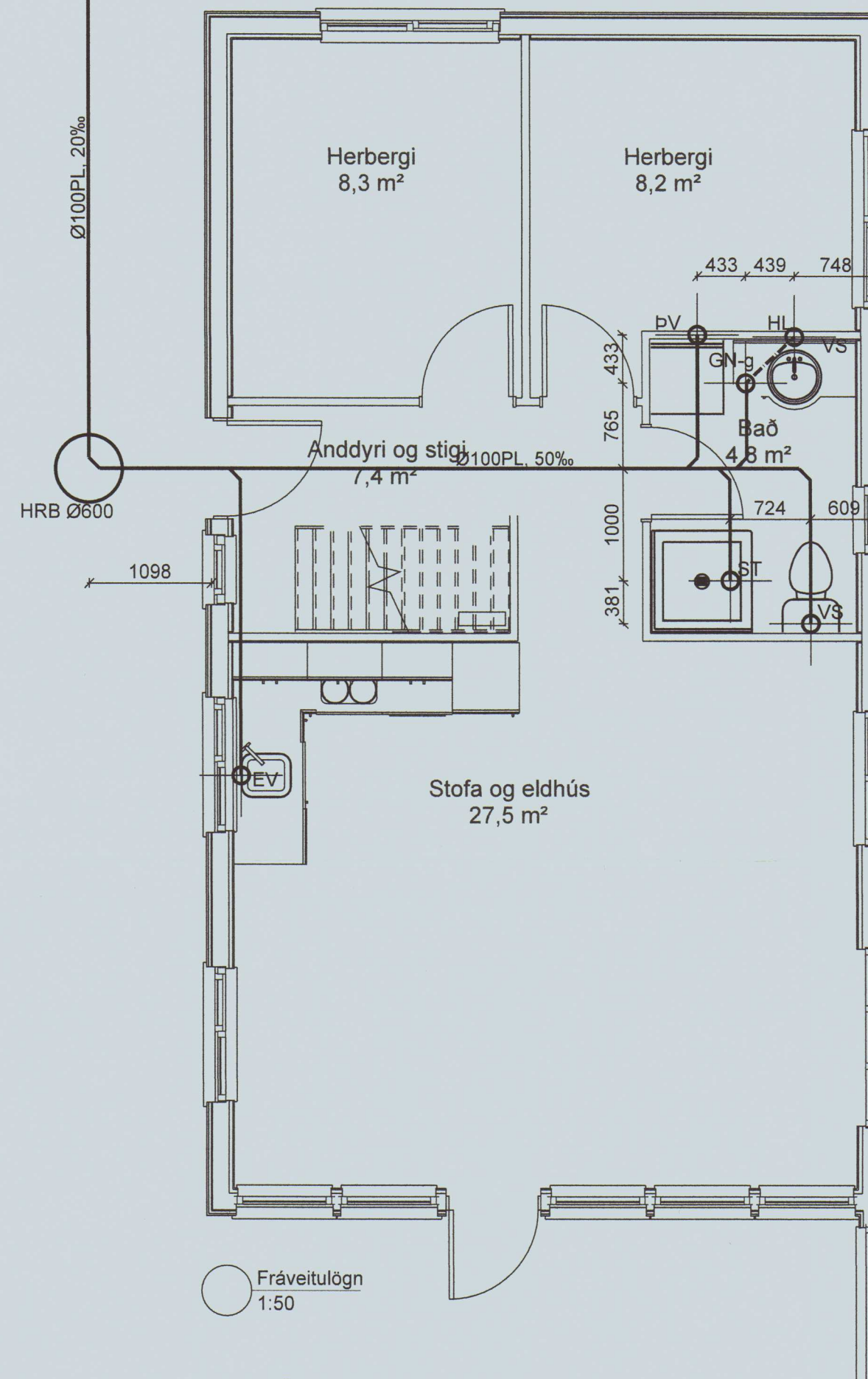

Fráveitulögn
1:50

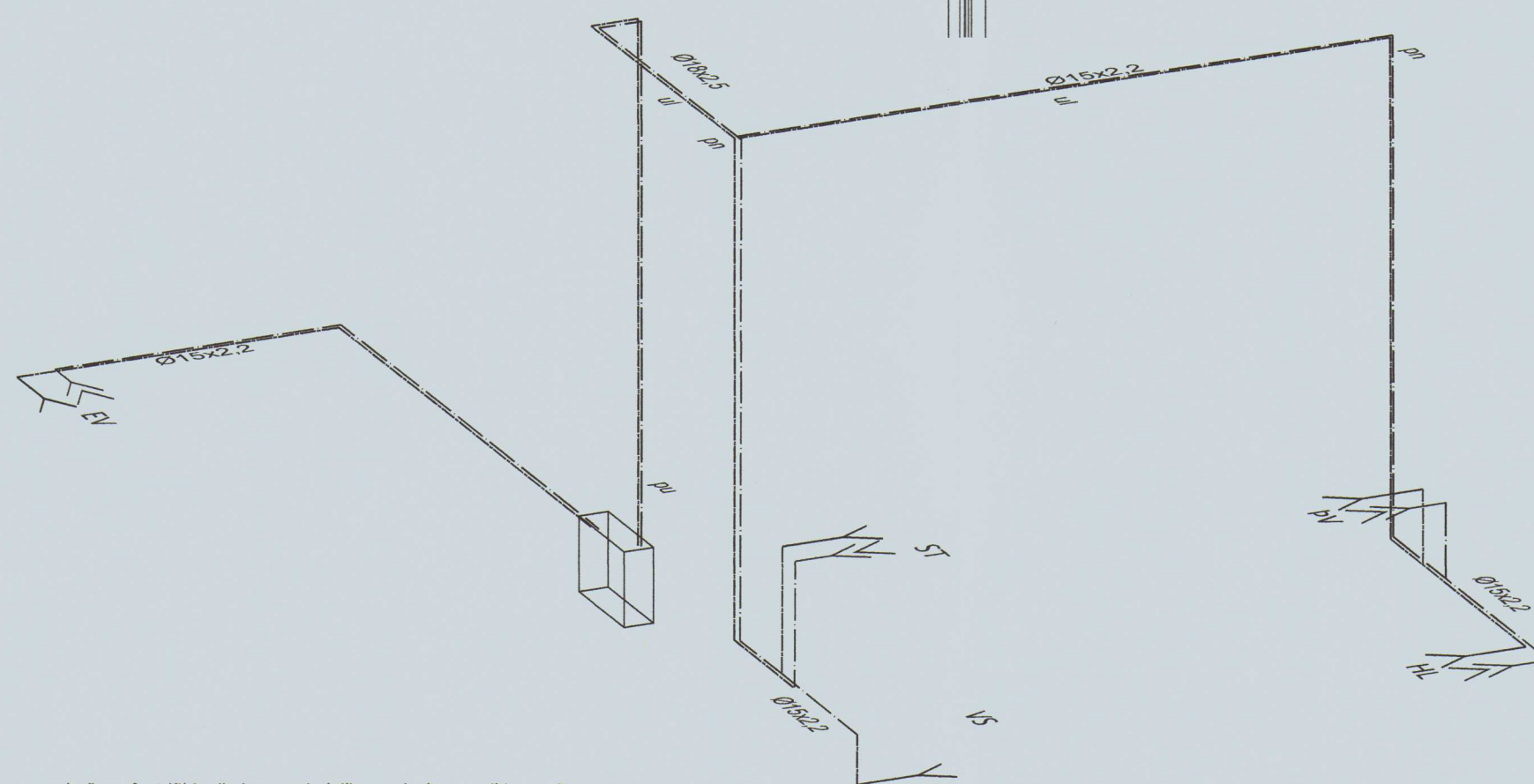

SKÝRINGAR Á TÁKNUM Á TEIKNINGUM.

- áv Lögn kemur á vegg
- ie lögn kemur í einangrun
- oiv lögn kemur ofarlega í vegg í lagnagrind
- ig Lögn kemur í gólfrauf
- pn pípulögn fer niður
- pu pípulögn fer upp
- pnu pípulögn kemur að neðan og fer áfram upp
- ul lögn liggur upp við loft í lagnagrind

SKÝRINGAR:

Allt efni sem notað er í frárennislagnir þarf að vera CE-merkt og vottað af Nýsköpunarmiðstöð Íslands í samræmi við byggingareglugerð og viðeigandi gildandi staðla, eins og IST/EN-65.

Allar frárennislagnir í grunnni eru Ø100 PVC, lögn utan grunnveggja sé lögd á frostfríu dýpi og skal lögn vera sönduð undir og yfir og vandlega varðar fyrir öllum hvössum brúnum.

Vanda skal alla vinnu við við lagningu frárennislagnanna og gæta sérstaklega að því að þær hvíli á belgnum en ekki samskeytum og að undirlagið sé vel þjappað og burðarhæft. Ekki skal leggja alagnir á frosið undirlag.

Regnvatnslagnir eru Ø100 PVC jarðvatnströr og þjóna jafnframt tilgangi grunnvatnslagna. Lagnir að tækjum, öðrum en VS, ofan gólfs eru Ø50.

Sjá að öðru leiti almennar skýringar á teikningu nr. 2-01

SKÝRINGAR Á TÁKNUM Á TEIKNINGUM.

- HRB Hreinsibrunnur, þvermál og gerð.
- EV Eldhúsvaskur
- GH Gólfhæð / Gólfkóti
- GK Garðkrani
- GN Gólfniðurfall
- GN75 Gólfniðurfall með 75 mm vatnslás.
- GN-g Gólfniðurfall með lyktarloku og gegnumrennslí.
- HL Handlaug
- NF Niðurfall þakniðurfalls
- HP75 Niðurfall frá heitum potti með 75 mm vatnslás.
- ST Sturta
- SKV Skolvaskur
- UP Uppvottavél
- VS Vatnssalerni
- PV Þvottavél

2020 815

Br. Dags. Breyting Hannað Teikn.

HÚSEY
 Teikni- og verkfræðistofa
 Stóru-Sandvík 4,
 801 Selfoss,
 Sími 482-1738 / 898-9199
 Netfang: husey@husey.is

Áb.m. og réttihafi: Samúel Smári Hreggviðsson, Kt.: 200752-4659
 Vinnustofa: Austurvegi 4, 800 Selfoss

Viðfangsefni:
**RIMAMÓI 7,
 Grímsnes- og Grafningshreppi**

LAGNIR: Hannað/teiknað: ssh
 Fráveita, Neysluvatnslagnir, Yfirfarið: ssh
 Grunnmyndir og Skýringar

Samþykkt:
 Kt.: 200752-4659
 Mælikvarði: 1:50 & 1:20 (A2) Dagsetning: 27.12.2019

Verknúmer: 19-845 Teikn.nr.: 301 Br.