

Umhverfis- og tæknisvið Uppsveita
Yfirfarið
18 MAY 2020
Ssh
 FL Byggingarfulltrúi

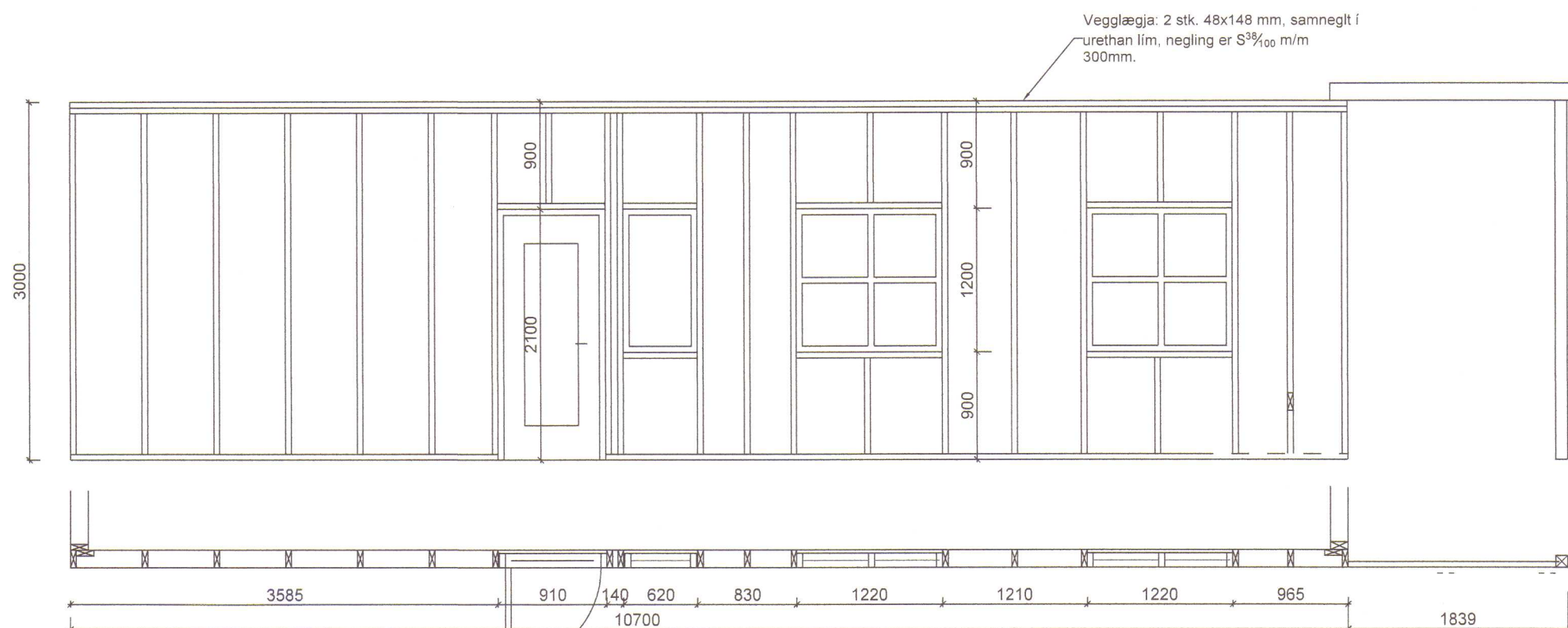

Ásýnd Norðaustlægrar hliðar

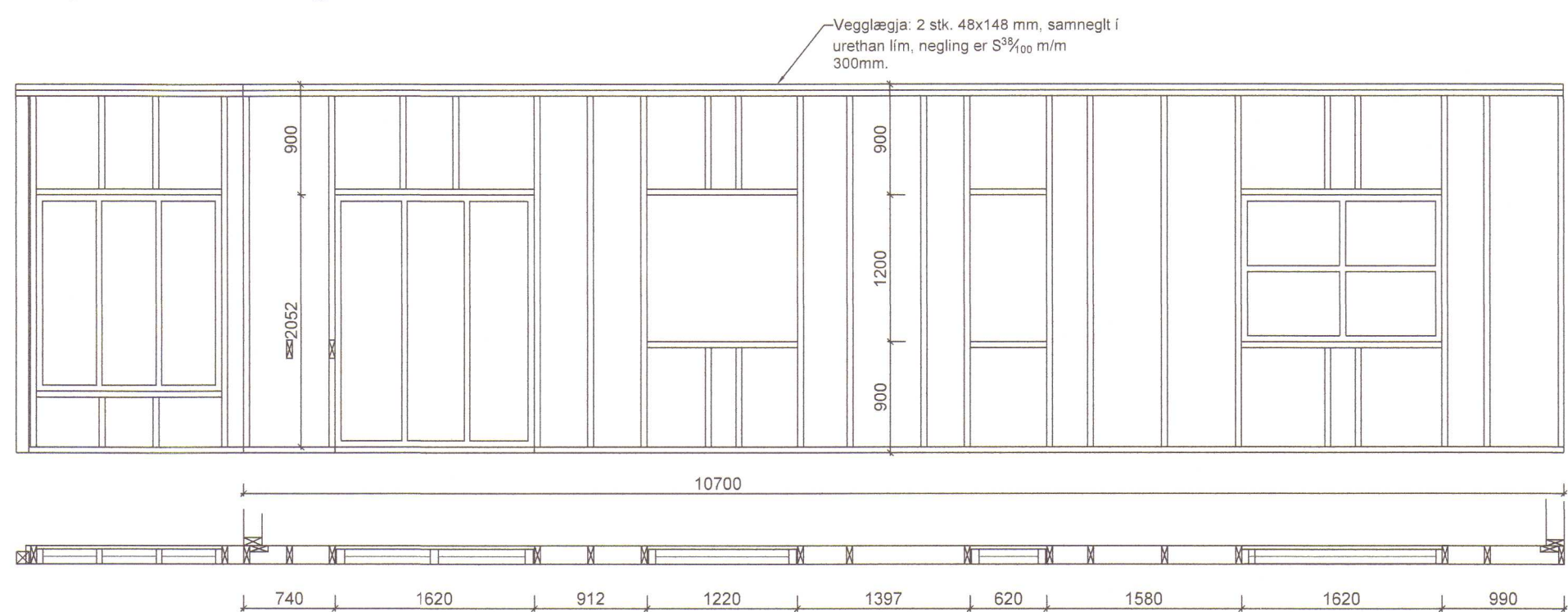

Ásýnd Suðvestlægrar hliðar

SKÝRINGAR VIÐ UPPBYGGINGU Á ÚTVEGGJAGRINDUM

Útveggir hússins eru byggðir upp úr 45x145 mm timburstöðum með mesta millibili stöða m/m 600, allt burðarefni er styrkleikaflokkað í K18 a.m.k.

Allar samsetningar eru negldar með minnst 3 stk. S³/₁₀₀.

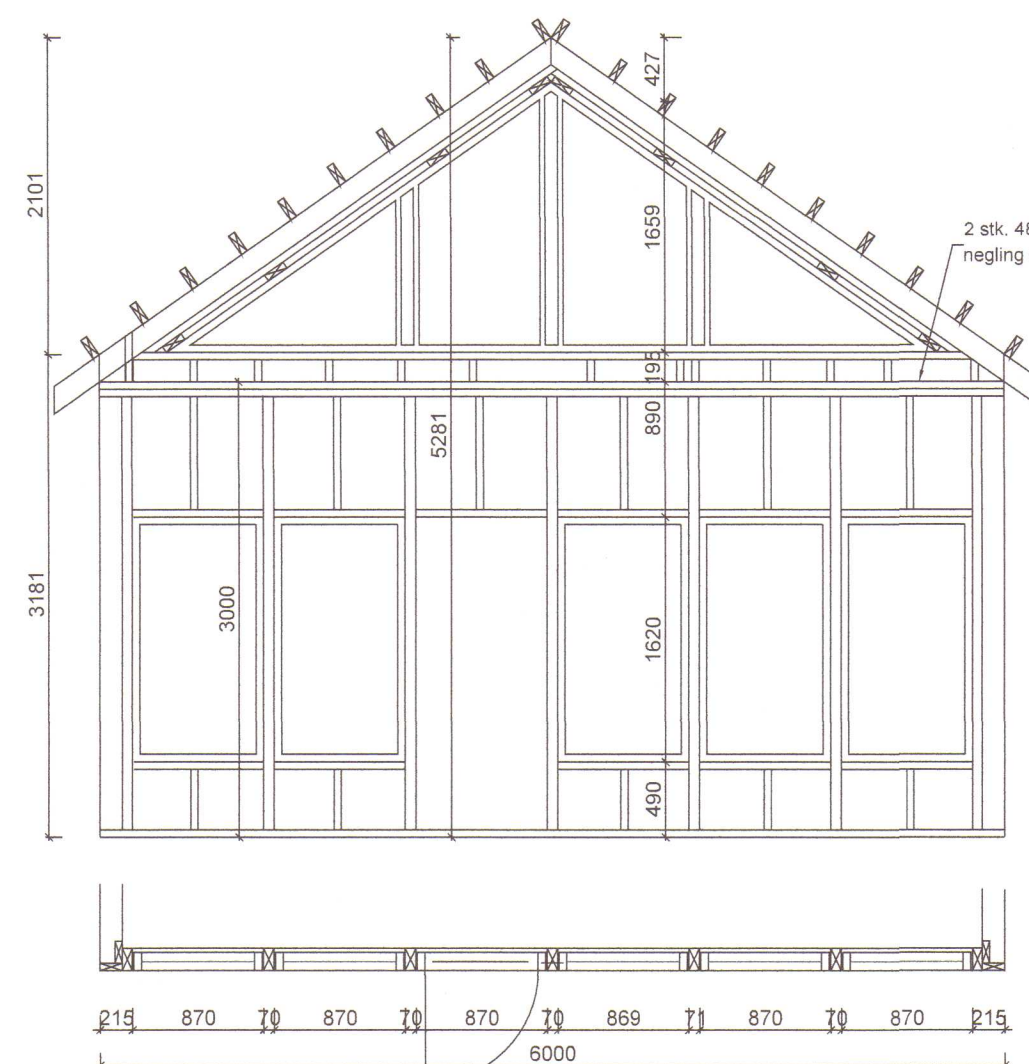

Ásýnd Norðvestlægrar hliðar

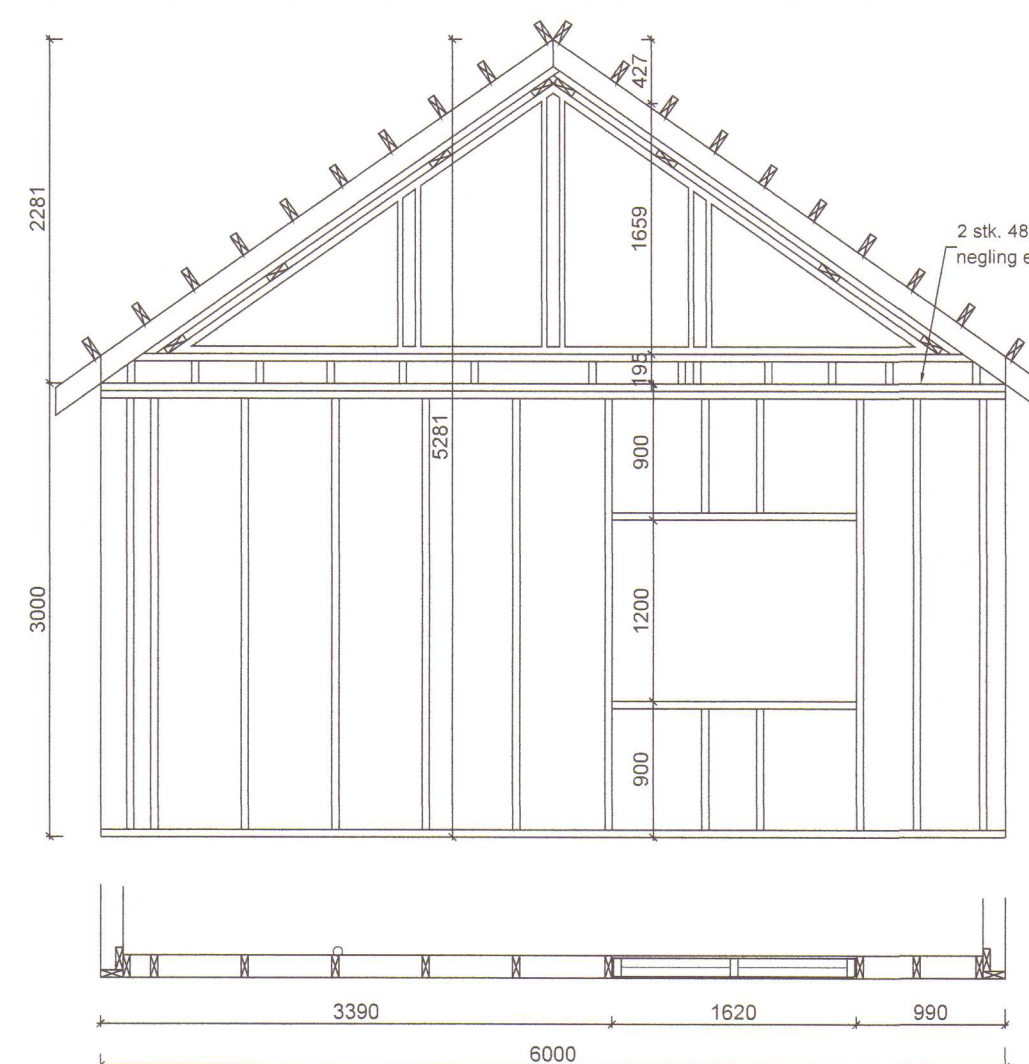

Ásýnd Suðaustlægrar hliðar

2020 820

Br. Dags. Breyting Hannað Teikn.

HÚSEY
 Teikni- og verkfræðistofa
 Stóru-Sandvík 4,
 801 Selfoss.
 Sími 482-1738 / 898-9199
 Netfang: husey@husey.is

Áb.m. og Samúel Smári Hreggviðsson, Kt.: 200752-4659
 réttihafi @ : Byggingarteknlfræðingur, B.Sc.
 Vinnustofa: Austurvegi 4, 800 Selfoss

Viðfangsefni:
RIMAMÓI 7,
Grímsnes- og Grafningshreppi

BURÐARVIRKI: Hannað/teiknað: ssh
 Útveggjagrindur Yfirfarið: ssh
 og skýringar.

Samþykkt:
 Kt.: 200752-4659 *Ssh*

Mælikvarði: 1:50 & 1:20 (A2) Dagsetning: 27.12.2019

Verknúmer: 19-845 Teikn.nr.: 204 Br.