

Skýringar:

Innveggir og klæðningar

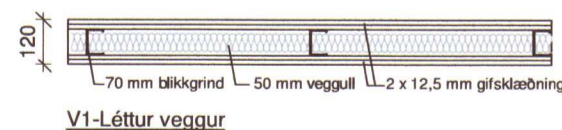

V1-Léttur veggur

**V-1 Léttur innveggur - 120 mm**

Léttur innveggur byggður upp með 70 mm blinkgrind og klæddur með tveimur lögum af gífsklæðningu. Einangrun 50 mm þilull.

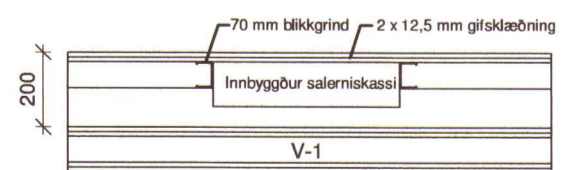

V2-Léttur veggur salernisveggur

**V-2 Salernisveggur - 95 mm**

Léttur innveggur byggður upp með tveimur 70 mm blinkgrindum og klæddur með tveimur lögum af gífsklæðningu öðrum megin. Í vegginn kemur innbyggður salerniskassi sem annar veggurinn er byggður utan um.

Allar gífsplötur skal skrúfa upp með c/c 150 mm millibili. Gífsplötur skal ávallt fasa við samskeyti og í kverkum. Gífsplötur skulu vera fyrsta flokks framleiðsla sem uppfyllir DS/SBI staðla. Þykkt plátna skal vera 12.5 mm. Nota skal votrúmsplötur í votrymum. Setja skal styrkingar í vegg fyrir innréttingar þar sem þess gerist þörf.

Uppgefin hæð á opnunum í veggjum er mæld frá botnplötu.

2020 841

**Pro-Ark Teiknistofa**  
 Snorrastaðir, Bláskógabyggð  
 4-20-014 Frístundahús  
 Innveggjateikning

Eiríkur Vignir Pálsson BFÍ Kt: 010975-4179

Kjartan Sigurbjartsson BFÍ Kt: 190275-5319

Teikn. PS  
 Dags. 02/03/20 Útgáfa 1  
 Mkv. 1:50  
 Blaðast. A2 **VV-101**