

GRUNNMYND NEÐRI HÆÐ 1:50

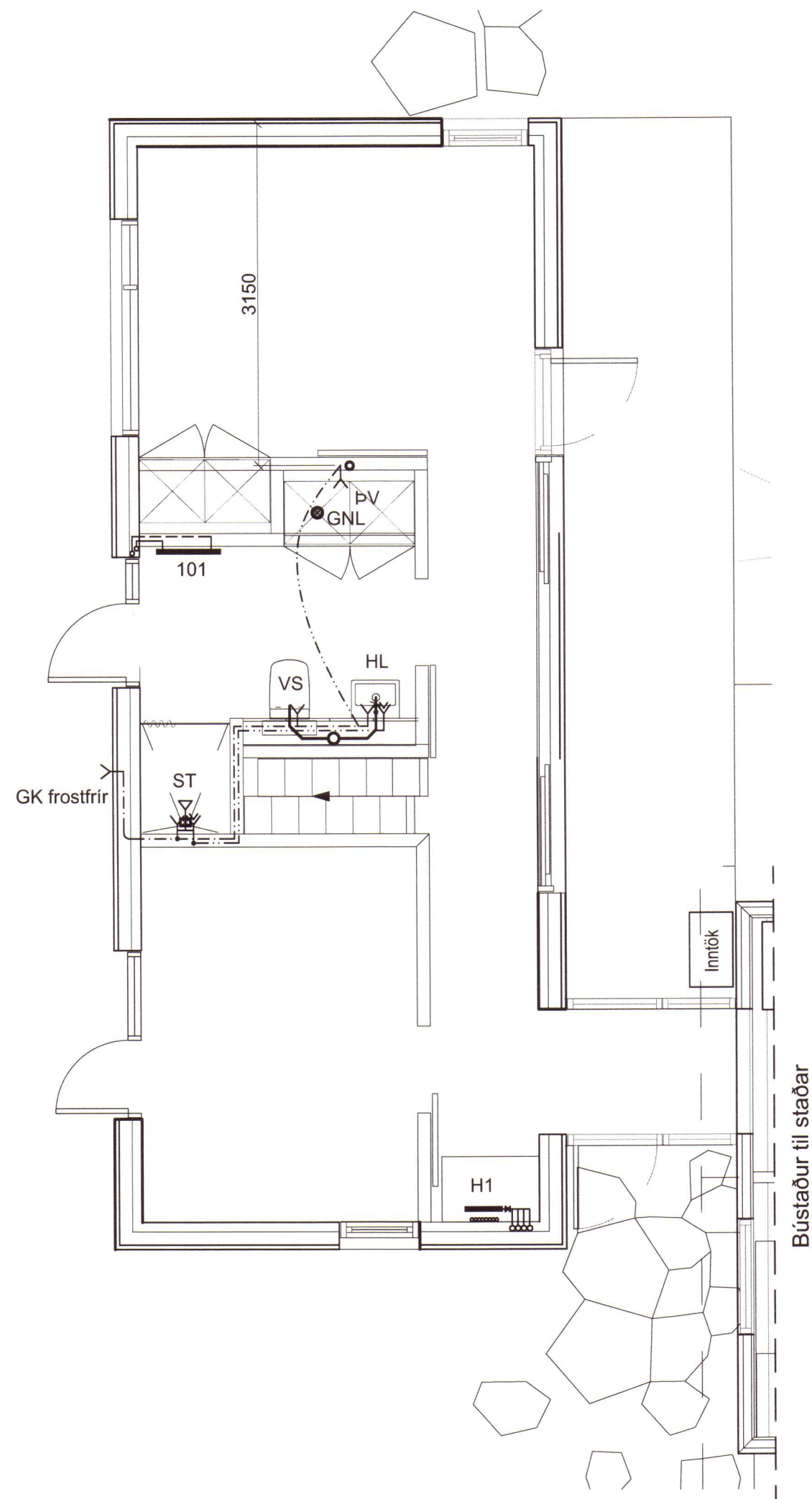

GRUNNMYND EFRI HÆÐ 1:50

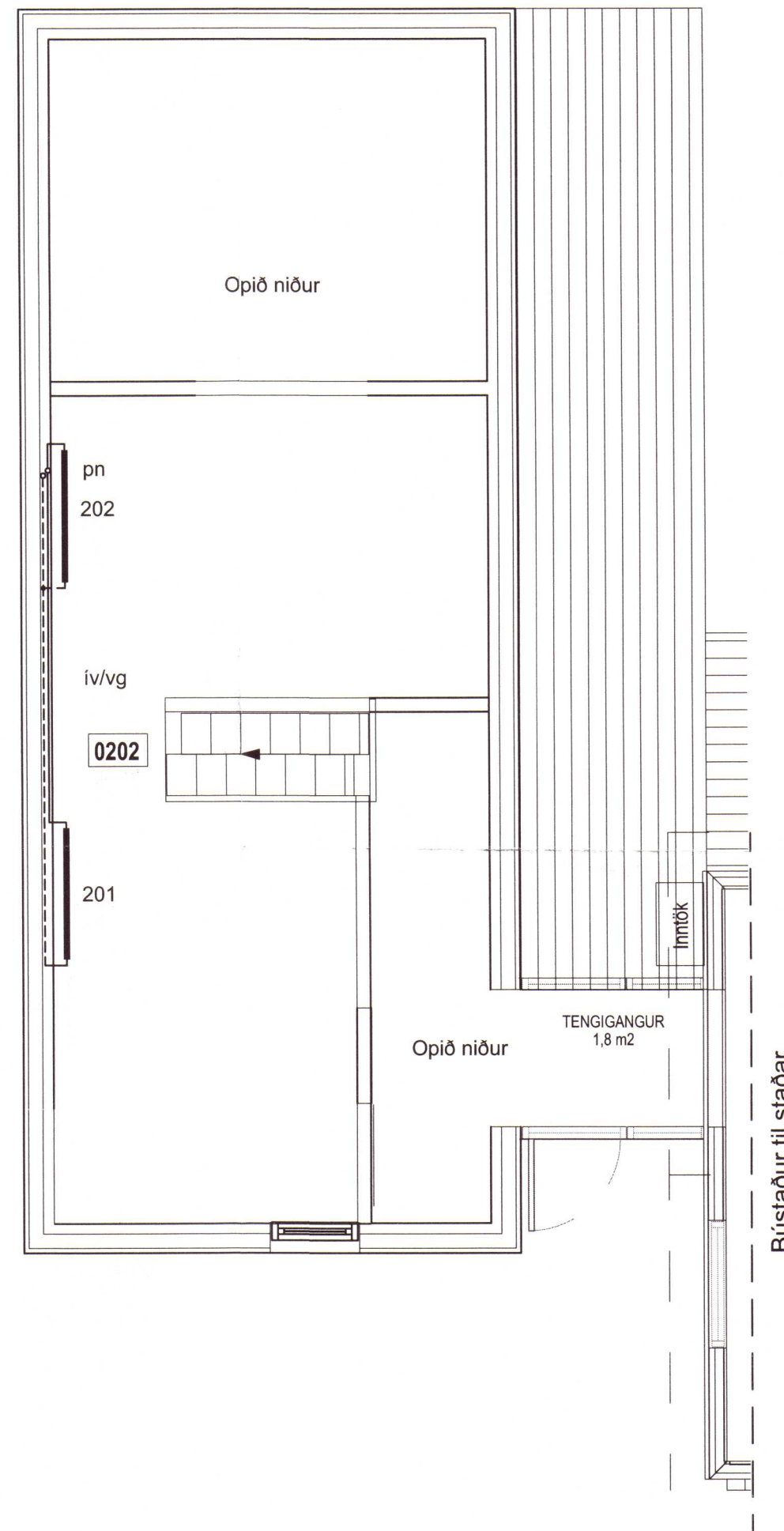

Umhverfis- og tæknisvið Uppsveita  
**Yfirfarið**  
 27 MAY 2020  
*Sigbjörn Kjartansson*  
 Byggingarfulltrúi

**GLÁMA · KÍM**  
 Arkitektar Laugavegi 178 · 105 Reykjavík

*Árni Kjartansson*  
 Árni Kjartansson kt: 040352-3099

*Bjarni Bjarnarson*  
 Bjarni Bjarnarson kt: 020464-5509

*Jóhanna Þórunn*  
 Jóhanna Þórunn kt: 121057-6039

*Sigbjörn Kjartansson*  
 Sigbjörn Kjartansson kt: 121258-2269

*Sigurður Halldórsson*  
 Sigurður Halldórsson kt: 100957-2009

SKÝRINGAR Á TÁKNUM Í GRUNNMYND.

- |  |                               |
|--|-------------------------------|
| BK: Baðkar                             | áv: á vegg                    |
| EL: Eldvarmloka                        | ie: í einangrun               |
| EV: Eldhúsvaskur                       | ig: í gólfrauf                |
| GK: Garðkrani                          | iv: í veggrauf                |
| GN: Gólfniðurfall                      | pn: pípa fer niður            |
| GNL: Gólfniðurfall m. lyktaloku.       | pu: pípa fer upp              |
| HL: Handlaug                           | ud: undir dyrum               |
| HR: Hreinsistútur                      | ul: undir lofti               |
| KT: Gólfkoti                           | vg: við gólf                  |
| NF: Niðurf.br. m. sandfangi            | vi: við loft                  |
| NF: Niðurf.br. m. sandfangi og vatnsl. | yd: yfir dyrum                |
| S1: Fallstammi & númer                 | yg: yfir glugga               |
| SA: Fallstammi auka                    |                               |
| SK: Skolkrani                          | → Fritt loftflæði             |
| SL: Stílliloka                         | → R: Loftflæði um rist        |
| SN: Svalaniðurfall                     | → U: Loftflæði undir hurð     |
| ST: Steypibað                          | → Y: Loftflæði yfir hurð      |
| SV: Skoivaskur                         | ↔ Loftflæði yfir & undir hurð |
| UP: Uppþvottavél                       |                               |
| VS: Vatnssalerni                       |                               |
| ÞN: Nakniðurfall                       |                               |
| ÞL: Þrýstiloft                         |                               |
| ÞS: Þvagkskál                          |                               |
| ÞV: Þvottavél                          |                               |
- Lofta skal 7mm undir allar hurðir að geymslum, böðum og þvotti.

2020 887

Aritun hönnunarstjóra

OFNASKRÁ

Staðfesta skal á staðnum með mælingum, hvort stærð veidra ofna pass undir glugga, áður en ofnar eru pantaðir.  
 Ofnar delta-t=40°C. Ofnatengi = 10mm

Ofnlokar af gerðinni Danfoss UK / F = Franxas B = Bakrás  
 V = Vatnshitastýður L = Loftshitastýður T = þrefari á vegg  
 Ofnar: P = Panilofnar / R = Rúntal / Z = Zehnder Charleston

Ofn nr	Eigna nr	Rýmis notkun	wött/kist	ofnategund	ath.	festing	stútar	ofnloki	stilla-tala	stilla-fjöldi
101	Bað		450	Handkl. B 600xh 1200	veggf.	A+B+C+D	BV			1
201	Herbergi gafi		1224	P22-500/1100	veggf.	A+B+C+D	FL			1
201	Herbergi gafi		1224	P22-500/1100	veggf.	A+B+C+D	FL			1
Samtals				Orkugjafi alls wött/kist		2898	Fjöldi ofna alls			3
FHVR ofna+Gólfh stýring			0	Framrásarlokar		2	Bakrásarlokar			1

Breytingar			FLATIR 5 ÁRNESI	BN númer
Nr.	Dags.	Nafn		
			<b>Verkfræðistofa Þráinn &amp; Benedikt</b> Laugavegi 178, 105 Rvk. Sími: 568-7775 Veffang: verkfraedistofa.is Netfang: verkfraedistofa@verkfraedistofa.is	Hbs   T   BD   S M 1:60 Nr. <b>P103</b>
				Dags. <b>2020.02.2</b> 080149-3609
			Viðbygging Lagnir inni	