

Grunnmynd veggja  
1:50

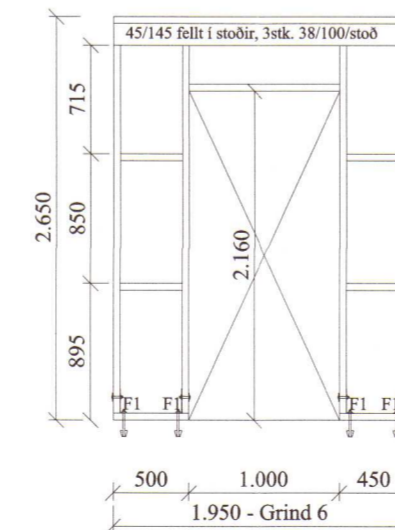

Veggjagrindur  
1:50

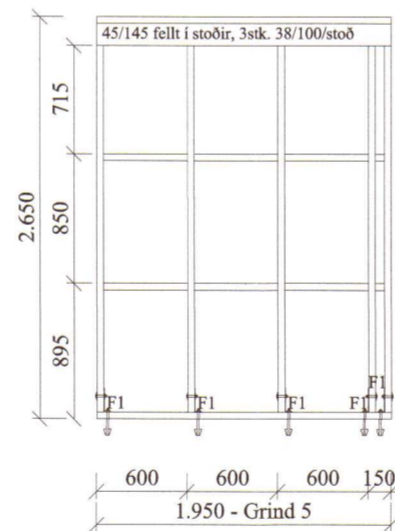
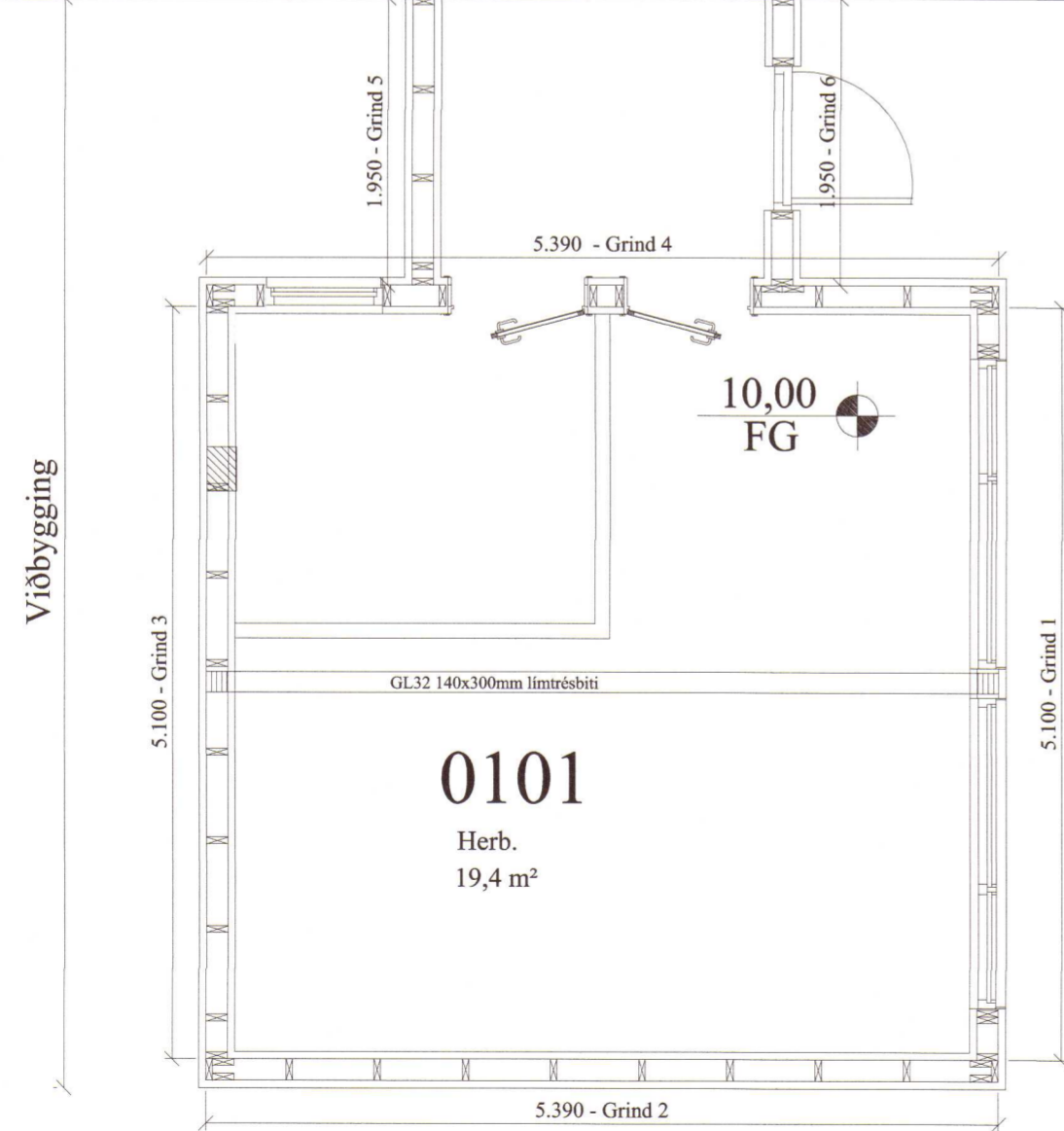
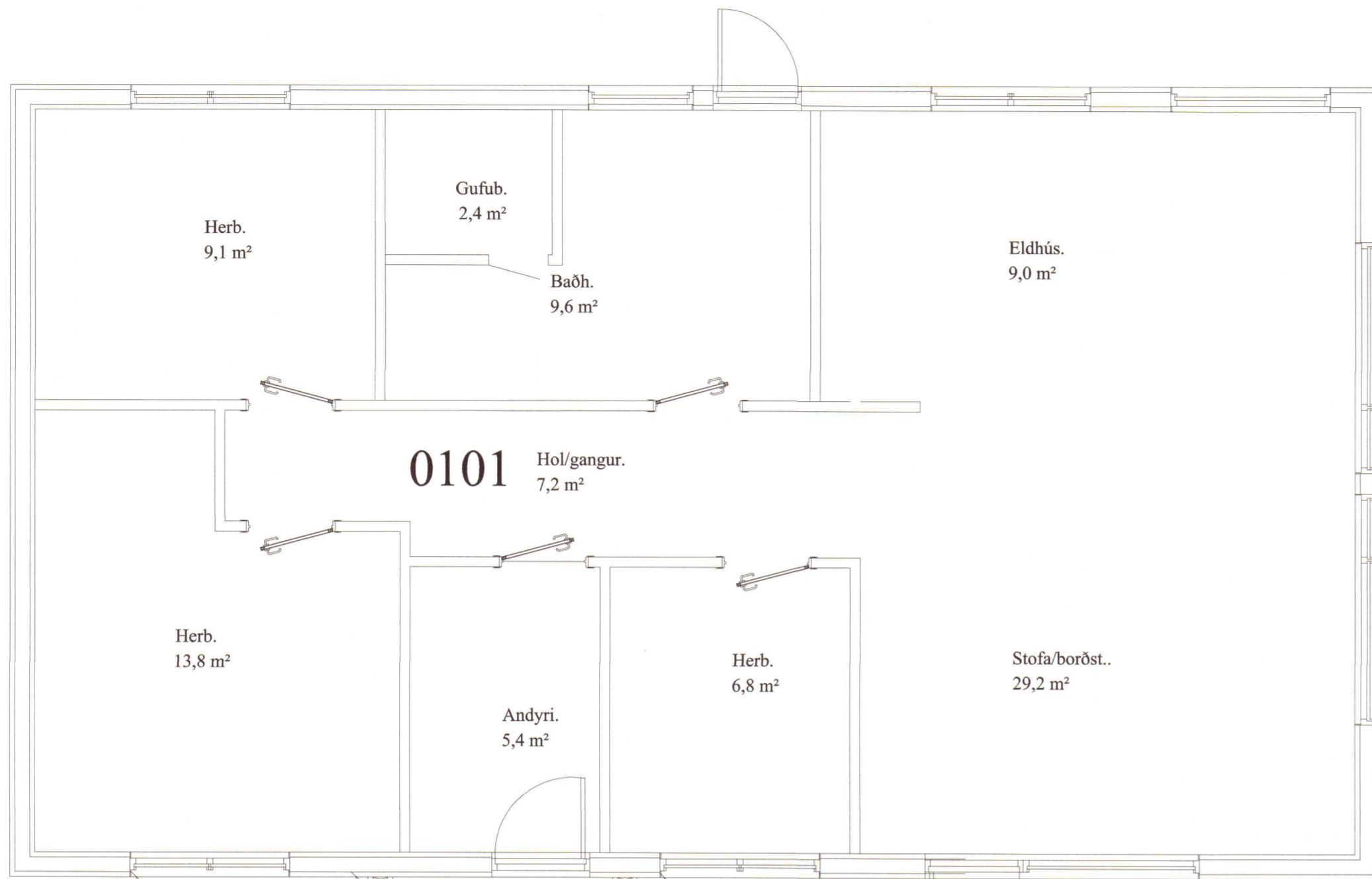
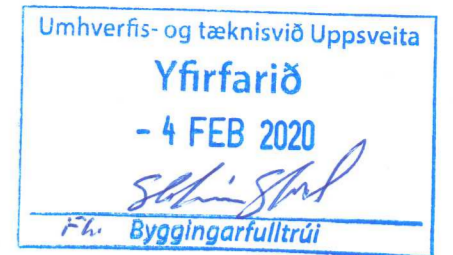
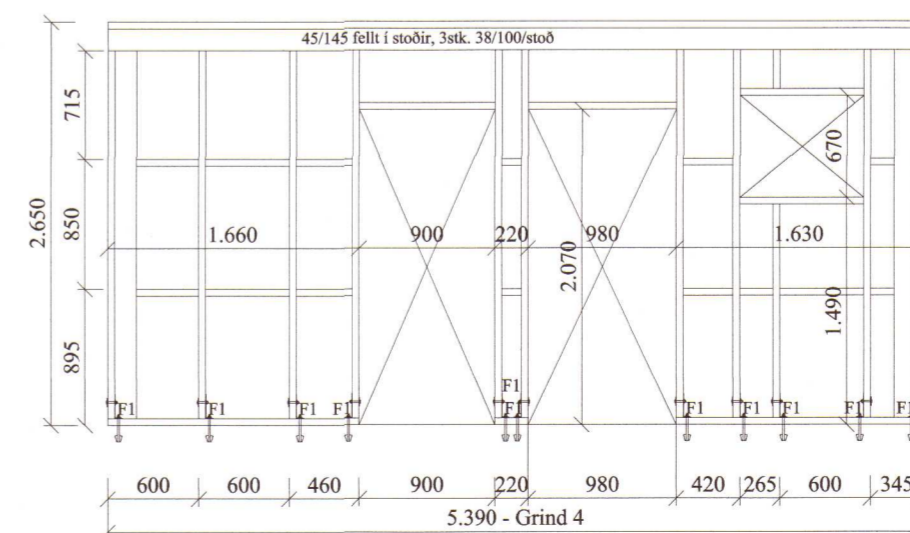
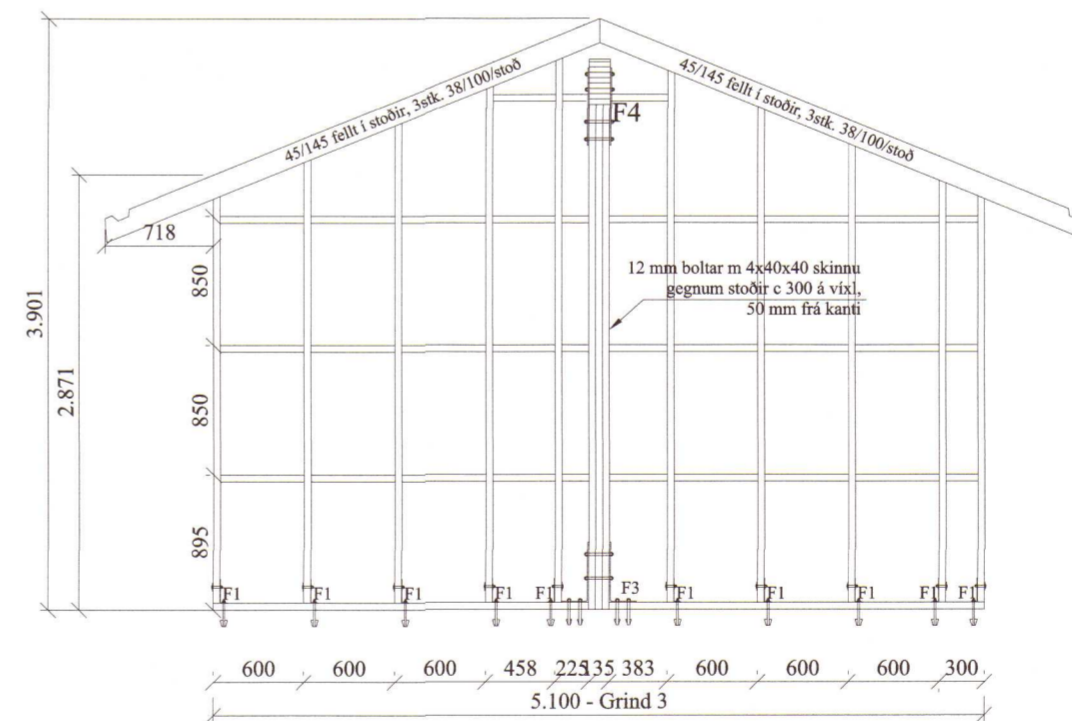
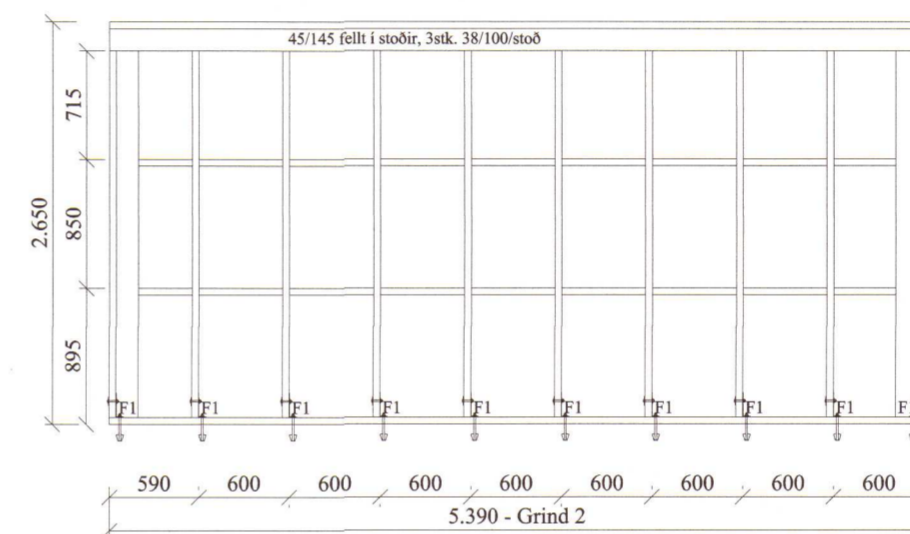
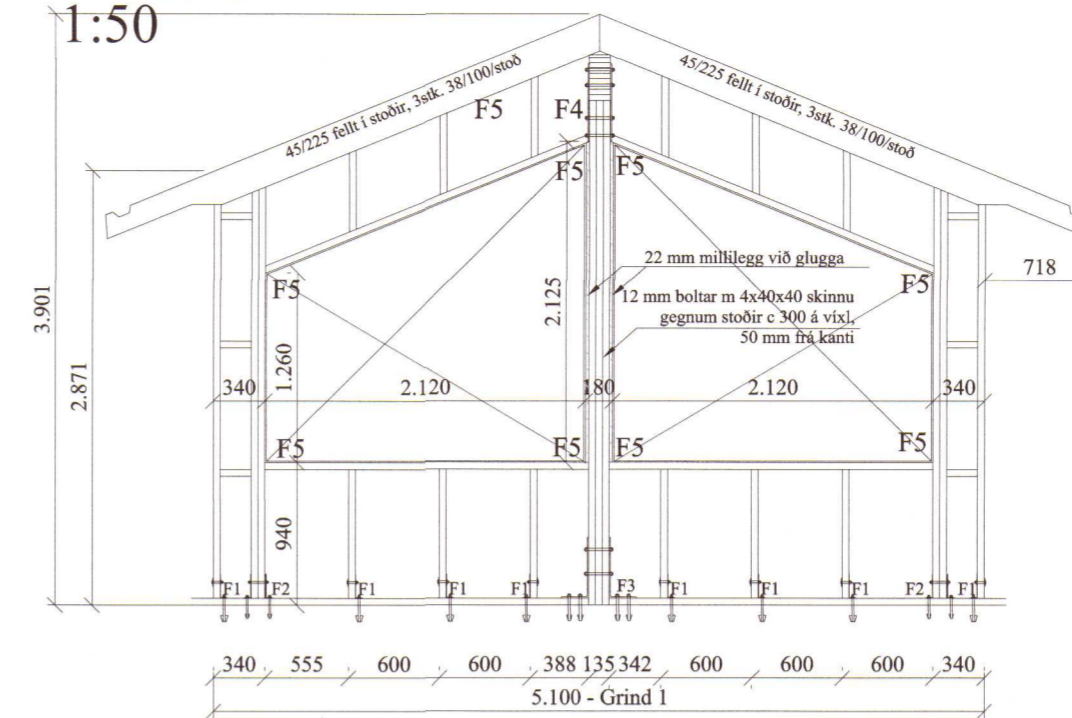

Almennt:

Öll mál skulu staðfest skv. aðaltekningum. Ef eitthvert mismæmi er skulu aðaltekningar vera ráðandi, þó ber að láta hönnuði vita af mismæmi. Öll mál eru í millimetrum, nema annað komi fram.

Skýringar - trévirki veggja

Allur viður er K18 eða betri skv. DS413. Allan við utanhúss skal fúaverja. Allur saumur og festingar utanhúss skulu vera heitizinkhúðaðar eða ryðfrjár. Allar stoðir og lausholt eru  $\frac{48}{148}$  nema annað sé tekið fram. Bil á milli miðjúlínu stoða skal ekki vera meira en 600 mm. Utan á grind komi 9 mm gufuopinn rakapólinn krossviður (t.d. birkirossviður). Krossviður festist með  $\frac{28}{65}$  C150 í rakapóli lím. Þétting (Aerofil-pulsa eða Illmod þéttiborði) komi undir fótstykki.

Festingar á öllum samskeytum:

Saumur  $\frac{38}{100}$  minnst 2x2 stk.skáneglist í kross í hver samskeyti. Horn á einingum fest með 12 mm boltum c200 mm

Festing á fótstykki

Múrboltar M12 C600 koma í gegnum fótstykki. Bordýpt = 95 mm og snertidýpt bolta við steiptan flöt => 80 mm.

Stálvirki.

Allt efni sandblásið og málað með ryðvörn. Stálgæði, bita, súlna og platna - S235 Stálgæði festinga - 8,8

Festingar.

Sjá sértekningar. blað 201.

ATH. Öll mál / málsetningar staðfestist á staðnum áður en smíði hefst.

2020 90

Br. nr.	Dags.	Af.	Breyting
(A)			
(B)			
Víðibrekka 26 801 Selfossi (dreifbýli)			Teikn nr: 200
Burðarvirki Grunnmynd veggja og veggjagrindur			Frumstærð: A2
Dags:	23-01-20	Mkv:	1:50
Hann:	GPS		
Samþ:	020162-3099	V.nr:	19 056
Teikn:	GHJ.		

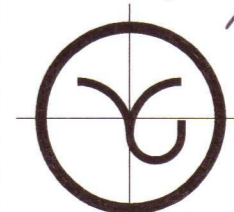

**VGS**  
VERKFRÆÐISTOFA  
GUÐJÓNS P. SIGFÚSSONAR EHF.  
AUSTURVEGI 42, 2.HÆÐ,  
800 SELFOSSI  
S: 482 2805, F: 482 3818  
NETFANG: VGS@VGS.IS