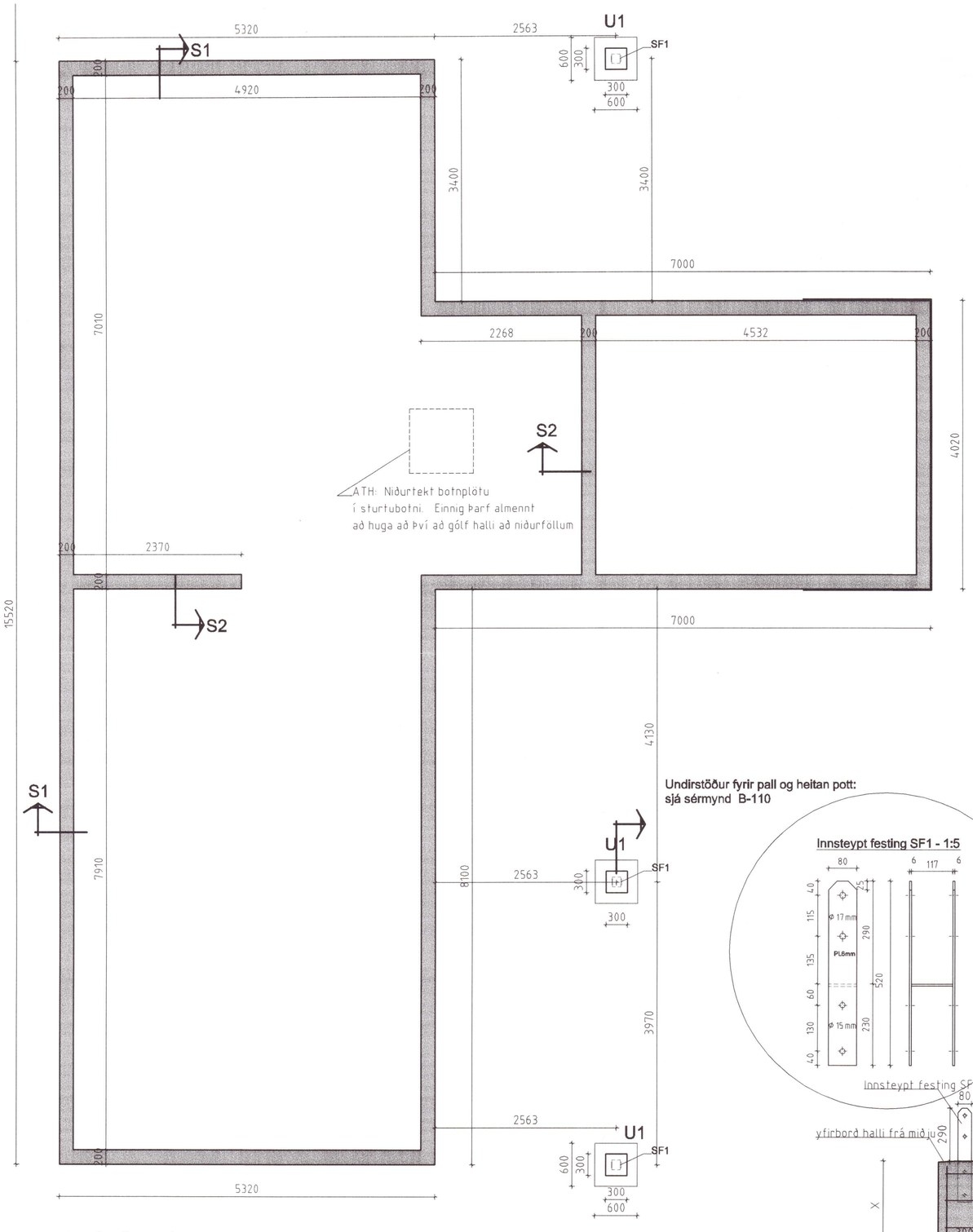

Undirstöður -Grunnmynd 1:50

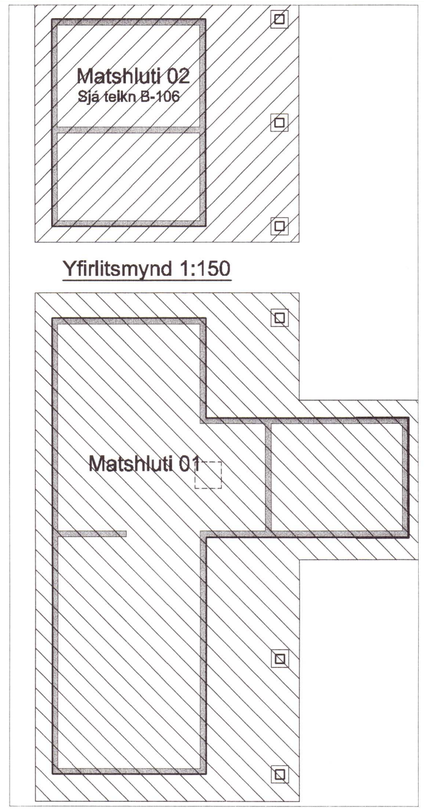

Yfirlitsmynd 1:150

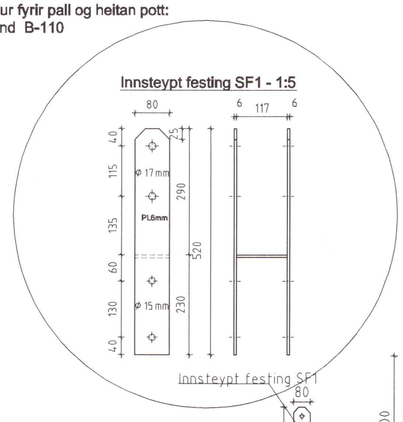

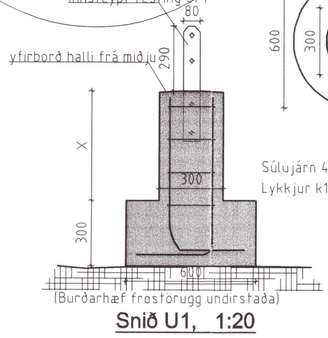

Snið U1, 1:20

Súlujárn 4 K10
Lykkjur k10 c/c 150

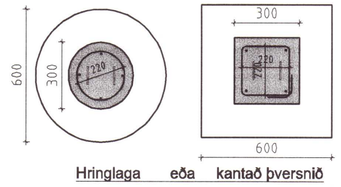

Hringlaga eða kantað þversnið

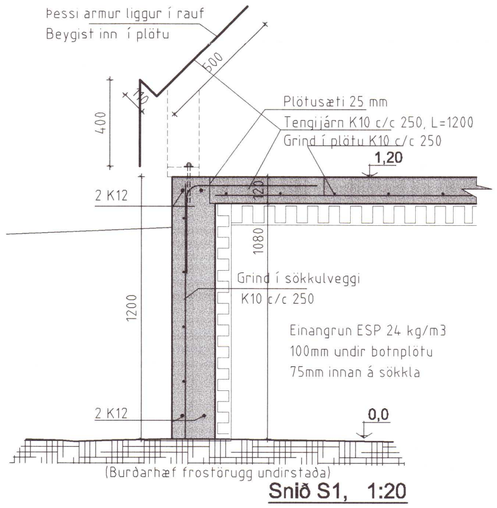

Snið S1, 1:20

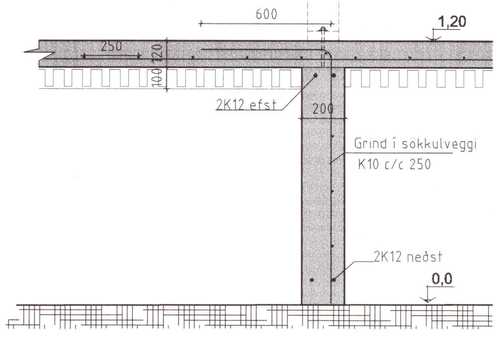

Snið S2, 1:20

2020 957

Umhverfis- og tæknisvið Uppsveita
Yfirfarið
27 MAY 2020
Byggingarfulltrúi

Skýringar:

Steinsteypa: Brotþolsflokkur C25/30
Sementsmagn amk. 300 kg/m³
Vatnssementstala minni en 0,55
Loftinnihald 5-7%

Bendistál er B-500c. Lágmarkssteypuhula er 35mm.
Skeytilengd fyrir K10 járn sem öll eru skeytt í sama sniði er að lágmarki 600mm. Vanda skal sérstaklega skeytingu og ásetu botnplötu við útveggi.
Einangrun undir botnplötu er 100mm EPS, rúmþyngd 24kg/m3 og innan á sökkla 75mm EPS

Undirstöður hvíla óhreyfðum, burðarhæfum og frostöruggum botni.
Ef fylla þarf með burðarhæfu efni í botn undir sökkla
þá skal fylling uppfylla kröfurnar:
E2 >100Mpa, E2/E1 < 2,5
Mesta álag á grunn er 0,20 Mpa
Öll ónefnd mál eru í mm, kótar í m
Neðstu járn í veggjum ,2 K12, skeytast 700 mm fyrir horn og tengjast skv. reglugerð RR um sökkulskaut.

Fyllingarefni inn í grunn sé frostöruggt og ekki vatnsnæmt.
Fyllingu skal þjappa með víbrósleða í hæfilegum lagþykktum.
Grafið skal fyrir lögnum í þjappaða fyllingu.

Göt í sökkulveggi fyrir lagnir: Sjá lagnateikningu
Innsteyptar límtrésfestingar- Sjá sérmyndir

Númer	Dags.	Skýring breytingar	Br. af

GÁG ehf Verk - og tækniráðgjöf Gísli Ágúst Guðmundsson - Byggingatæknifr. kt: 250860-7499 Gauksási 41, 221 Hafnarfj . s: 869 0880 Netfang: gisligudmunds@gmail.com,	MKV. 1:50,20,10,5 á A2	DAGS. 19.03.2020	ÚTGÁFA NR. 1
	TEIKN. GG / REIKN. GG	VERKNR. 1907	NR. TEIKNINGAR B-101
HEITI VERKS: Víðibrekka 2, Grímsnes - og Grafningshr Sumarhús - (L205900) Matshluti 01	ÁRITUN HÖNNUÐAR		DAGS. ÁRITUNAR
HEITI TEIKNINGAR Burðarvirki Mhl 01 Undirstöður	ÁRITUN SAMRÆMINGARHÖNNUÐAR		DAGS. ÁRITUNAR