

Útlit vestur

κ= 122,47 Strompur
 κ= 121,47 Þakbrún
 κ= 120,42 Þakbrún
 κ= 119,22 Þakbrún
 κ= 116,92 Aðal hæð
 κ= 113,92 Jarðhæð

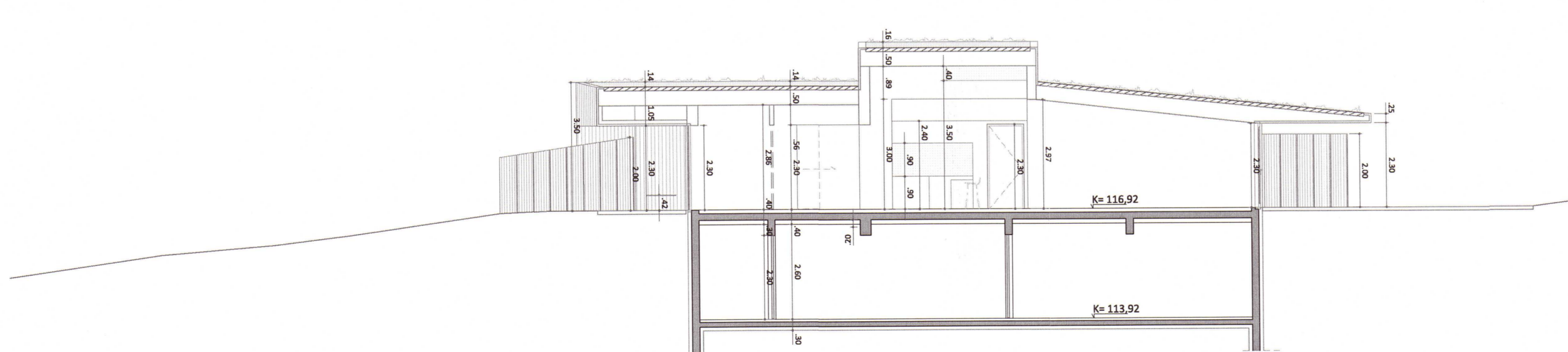

Sníð D

κ= 121,47 Þakbrún
 κ= 120,42 Þakbrún
 κ= 119,22 Þakbrún
 κ= 116,92 Aðal hæð
 κ= 113,92 Jarðhæð

2020 96

A: Breyttir hæðarkótar 30.06.2017
 ENDURSKOÐUN: DAGS:

Gata, Frístundahús Gríms og Bjargar Flúðir

Aðaltekning

VERKKAUPI:	Grímur Sæmundsen og Björg Jónsdóttir	VERKNR:	1615
KENNITALA VERKKAUPA:	040255-3979	TEIKN. NR:	1_XX_02_04
HEIMILISFANG:	Hlunnavogur 7, 104 Reykjavík	YFIRFARIÐ:	SS
LANDNÚMÉR:	192259	DAGSETNING ÚTGÁFU:	14.05.2017
STAÐGREINIR:	8710-1-28100040	ENDURSK:	A
EFNI:	Útlit og snið		
MÆLIKVARÐI:	1:100		
FRUMSTÆRÐ BLAÐS:	A2		
TEIKNAD:	EP		

basalt
arkitektar

Laugavegi 51
 101 Reykjavík
 sími: 515 1400
 svar@basalt.is
 kt: 660609-1050
 kt: 300653-3169

ADALHÖNNUÐUR: Sigríður Sigþórsdóttir, arkitekt FAÍ,

Sigríður Sigþórsdóttir

Teikninguna má ekki afrita með neinum hætti, að hluta til eða í heild án skriflegs leyfis höfundar.

