

GREINARGERÐ, BYGGINGAR- OG BRUNARVARNALÝSING I:  
 Hvítárbraut 19a, Vaðnes, Grímsnes- og Grafningshreppur  
 Mhl 01  
 Fasteignanúmer: F2348225  
 Landeignanúmer: L221345  
 Staðgreinir: 8719-1-88400191

ALMENNT:

Um er að ræða sumarhús á einni hæð. Sumarhúsið er einingahús er hannað er á Íslandi og framleitt í Póllandi. Húsið verður flutt og samsett á lóðinni. Björgunarop eru í svefnherbergjum, stærð að lágmarki 0,6 x 0,9 m (b x h). Sorpgæmslur eru staðsettar stutt frá húsinu, gerð og frágangur skv. gr. 6.12.6 í byggingareglugerð. Húsið stendur á staðsteyptum sökklum.

HELSTU STÆRÐIR:

Löð	5000,0 m <sup>2</sup>	Brúttó m <sup>2</sup>	Brúttó m <sup>3</sup>
Sumarhús	111,4	386,5	
Botn		22,3	

Samtals 111,4 m<sup>2</sup> 408,8 m<sup>3</sup>

ROTÞRÓ

Rotþró verður komið fyrir á lóðinni. Litramál 3200 L.

BURÐARVIRKI:

Sökkjar eru staðsteyptir og gólf er stálbitagólf, 100x100mm, einangrað með samtals 205 mm steinullareinangrun. Ofan á bitum er 25 mm OSB plötur, þá bil fyrir gólfhitakerfi og parkett. Að neðan er gólfu lokað með 3 mm þykkum galv. stálplötum. Stálgrind RHS 100 mm x 200 mm er í útveggjum, klædd að innan með 12 mm OSB og 12,5mm gífsplötum. Burðarvirki þaks er stálgrind 100x100mm og ofan á grindina koma yleinangar með steinullareinangrun. Innveggir eru úr stálgrind, 60x80 mm einangraðir með 80 mm steinull, og klæddir með OSB plötum og 12,5 mm gífsplötum og/eða eikarpanelplötum. Öll einangrun skal vera steinull, í gólf, veggjum og þaki, sem og yl-einangrunum.

ÚTVEGGIR:

Allir útveggir hússins eru úr einangrunum 100mm þykkum yleinangum með steinull og klæddir 12 mm OSB plötum og panelplötum að innanverðu. Einangrað er í grind með 200 mm steinull nema gafflar eru með 100 mm steinullareinangrun. Einnangrun samtals 300/200 mm. Húsið er klætt að utan með síbelsku lérki, litur er brúnn. Innan við burðargrind er rakavarnalag og lagnagrind.

ÞAK:

Þakið er með 40 mm yleinangum efst, ofan á þær kemur ryðfri stálklæðning og tvöfalt lag af asfaltþakdúk, og undir yleinangunum er loftunarbíl og síðan 25 mm steinullarlag og 200 mm steinullareinangrun. Síðan kemur rakavarnalag þá 12 mm OSB plötuklæðning, þá raflagnagrind og loks gífsplötuklæðning. Þakhalli er 4°. Loftun þaksins skal vera amk. 1000 mm<sup>2</sup> á hvern fermeter þakflatar skv. gr. 10.5.5. í byggingareglugerð.

GÓLF:

Undir parkettgólfklæðningu, rakasperru og bili fyrir gólfhitalaðgn kemur 25 mm einangrunarlag, síðan 80 mm steinull, síðan 25 mm OSB plötur og í burðargrind sem er 100x100 mm kemur 100 mm steinullareinangrun. Gólflokað með 3 mm galv. stálplötum. Einangrun alls 205 mm.

GLUGGAR OG HURÐIR:

Hægðaða gluggar um eik ásamt hurðum. Öll opnanleg fög eru úr ál. Gleríð er þrefalt verksmiðjugler. Útihurð skal vera einangruð og uppfylla kröfur um stærð og einangrunargildi. Björgunarop eru í herbergjum skv. gr. 9.5.5 byggingareglugerðar. Innihurðir skulu uppfylla kröfur um stærð byggingareglugerðar og vera að stærð 800mm x 2000mm hið minnsta. Öryggisglær skal vera í gluggum sem ná niður í gólf, sbr. gr. 8.5.2. í byggingareglugerð.

FRÁGANGUR INNAHÚSS:

Innveggir eru úr 60 x 80 mm stálgrind og einangraðir með steinull og klæddir eikar panel plötum. Gólfefni er gegnheilt oliuborið parket og flisar í votrymum. Frágangur votryma

sé samkvæmt RB-blöðum Nýsköpunarmiðstöðvar. Gífsloft er slétt sandspartaíð og málað með tveimur yfirferðum af plastmáningu með lítið gjástíg. Loft á baðherbergjum er málað með víðurkenndri votrymsmáningu.

EINANGRUN OG VARMATAPTSÚTREIKNINGAR.

Útveggir	0,14 W/m <sup>2</sup> K	krafa reglug. (0,30)
Gluggar	1,10 þref. gler	(2,0)
Hurðir	2,0	(3,0)
Þak	0,15	(0,20)
Gólf	0,20	(0,20)

Heildar varmatap á m<sup>2</sup> = 1,37W/m<sup>2</sup>C, -- Vegið meðalta útvegga 0,78 W/m<sup>2</sup>K

LAGNIR:

Inntök heita- og kalda vatns og rafmagns eru í inntakskáp. Hitakerfi: Gólfhitakerfi frá Danfoss.

Gera skal ráð fyrir tengiaðstoðu fyrir hleðslu rafbils.

LOFTRÆSTING:

Hægðaða loftræsikerfi verður komið upp sem tryggir góð loftgæði. Húsið er einnig loftræst með opnanlegum fögum. Tryggja skal eðlileg og nauðsynleg lofthæðir í votrymum. Æskilegt er að lofstokkar opnast út undan þakköntum en ekki með tóum á þaki þar sem því verður við komið. Útsög skal vera í baðherbergi.

HLJÓÐVIST:

Húsið skal uppfylla amk. kröfur til hljóðvistarflokks C samkvæmt staðlinum ÍST 45. Vegið hljóðeinangrunargildi fyrir lofthljóð R'W skal vera 52 dB. Vegið högghljóðeinangrunargildi skal vera 63dB.

BRUNAVARNIR:

Brunamótstaða aðalburðarvirkis veggja og þaks er amk. REI60. Handslökkvitæki eru staðsett við anddyri. Reykskynjari skal vera í öllum rýmum.

BÍLASTÆÐI OG SORPGÆMSLUR:

Bílastæði eru á lóðinni. Sorpgæmsla er á lóðinni, sorpinu verður fargað á næsta gámasvæði skv. reglum sveitarfélagsins

SKÝRINGAR:

RS = Reykskynjari  
 Sit = Handslökkvitæki  
 Gn = Gólfniðurfall  
 BO = Björgunarop  
 Lr = Loftræsting

Breytingar: A-09.02.2020-Endurskoðun texta byggingarlýsingar.  
 B-25.02.2020-Endurskoðun texta byggingarlýsingar.

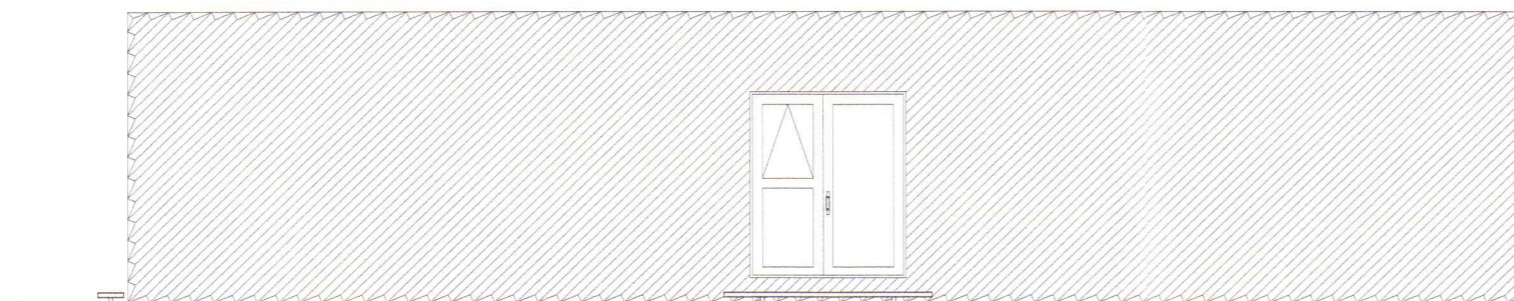
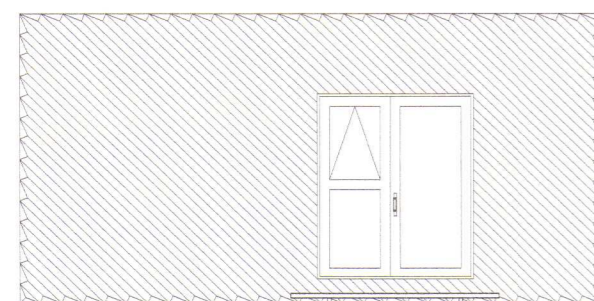
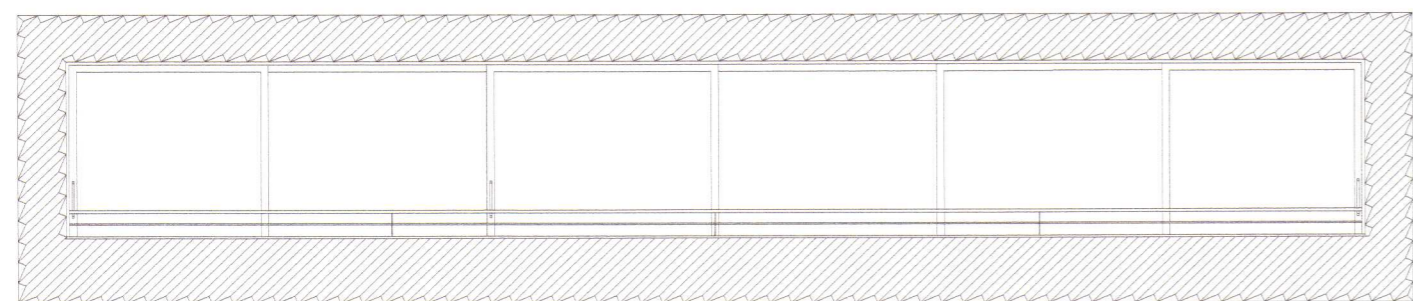

AUSTURHLID 1:100

SUBURHLID 1:100

NORÐURHLID 1:100

VESTURHLID 1:100

<b>Skráningartafla:</b> Hvítárbraut 19a, Grímsnes og Grafningsshr.				<b>Skrásetjari:</b> Stefán Ingólfsson																	
Landnúmer: 221345				Kennitala: 010251-4359																	
Matshlutanúmer: 01				Útgáfa: 4.01b Dags.: 9.2.2020																	
<b>Uppskipting og lýsing</b>				<b>Stærðir</b>																	
D0	D1	D2	D3	D4	D5	D5M	D6	D7	D8	D9	D10a	D10b	D11	D12	D16	D17					
Lokun	Rými hæð-röð	Notkun texti	Höfuð-flokkun	Eignar-hald	Botnflöt m <sup>2</sup>	Milliflöt m <sup>2</sup>	Stigar m <sup>2</sup>	Op m <sup>2</sup>	Brúttóflöt m <sup>2</sup>	Brúttóflöt sh < 1,8	Salarhæð min	Salarhæð max	Brúttó rúmmál m <sup>3</sup>	Nettóflöt m <sup>2</sup>	Birt flatarmál m <sup>2</sup>	Reiknitala skiptarúmmáls	Skiptarúmmál m <sup>3</sup>				
<b>Matshluti</b>					111,4	0,0	0,0	0,0	111,4	0,0			408,8	93,2	111,4		323,404				
<b>Botn</b>																	22,3				
<b>00 Kjallari</b>																					
<b>01 1. hæð</b>					111,4	0,0	0,0	0,0	111,4	0,0			386,5	93,2	111,4						
A	0101	Sumarhús	N	0101	111,4				111,4		3,47	3,47	386,5	93,2	111,4	3,47	323,404				
B	0102	Pallur	U	0101	31,6				31,6												
<b>Athugasemdir</b>																					
<b>Sameignir sumra</b>																					
<b>Eignarhald</b>																					
					Skiptarúmmál																
					Séreign	Séreign og sameign															
					Séreign m <sup>2</sup>	Séreign og sameign m <sup>2</sup>															
					Eignar-hald	Notkun texti	Birt flatarmál m <sup>2</sup>														
					0101	Sumarhús	111,4	323,404	323,404												
					Alls		111,4	323,404	323,404												

2020 997

**M.V.M**  
 MANNVIRKJAMEISTARINN EHF

Laxalind 2, 201 Kópavogi  
 stefanlax2@simnet.is GSM:848-1316

HVÍTÁRBRAUT 19a, Grímsnes og Grafningshreppi  
 Grunnmyn, Snið, útlit Skráningartafla 1:100

Kópavogi 16.12.2019  
 Verkefni númer 672 Teikning nr.0672-MVM-1002-B