

DEILI 2, MÁL 1:10
ÍSÆTNING GLUGGA, lárétt snið

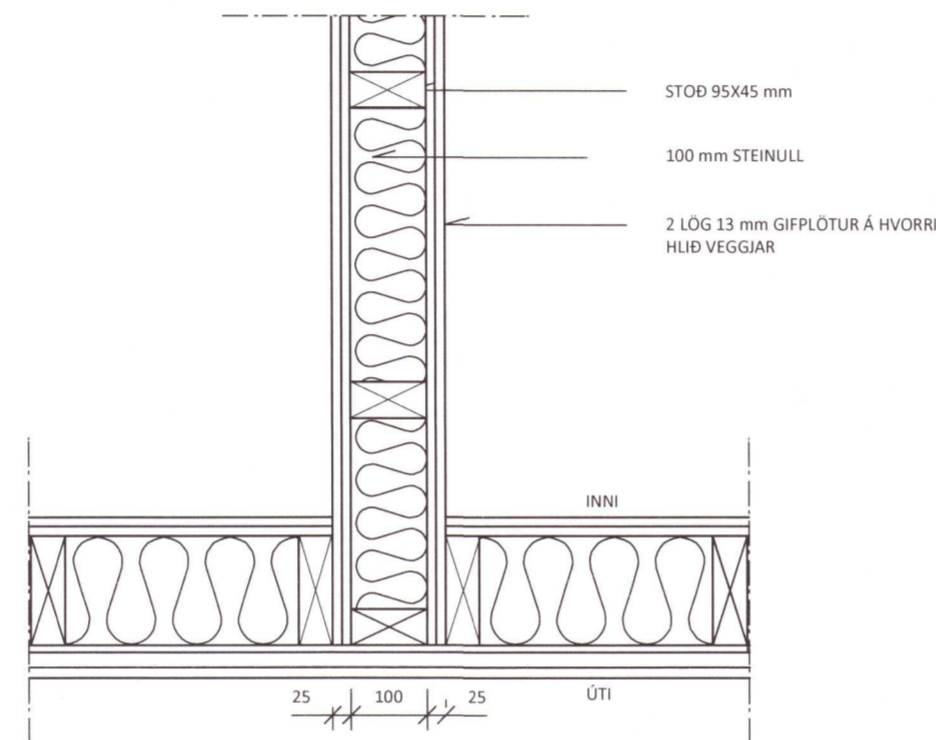

DEILI 1, MÁL 1:10
R EI 60 VEGGUR MILLI SUMARHÚSS OG
GEYMSLU. NÆR AÐ YTRI VEGGJA OG
PAKKLÆÐNINGU
(BORÐAKLÆÐNINGU PAKS OG
VINDPÉTTINGU VEGGJA.

NB. Brunaveggur gengur
upp að borðaklæðningu

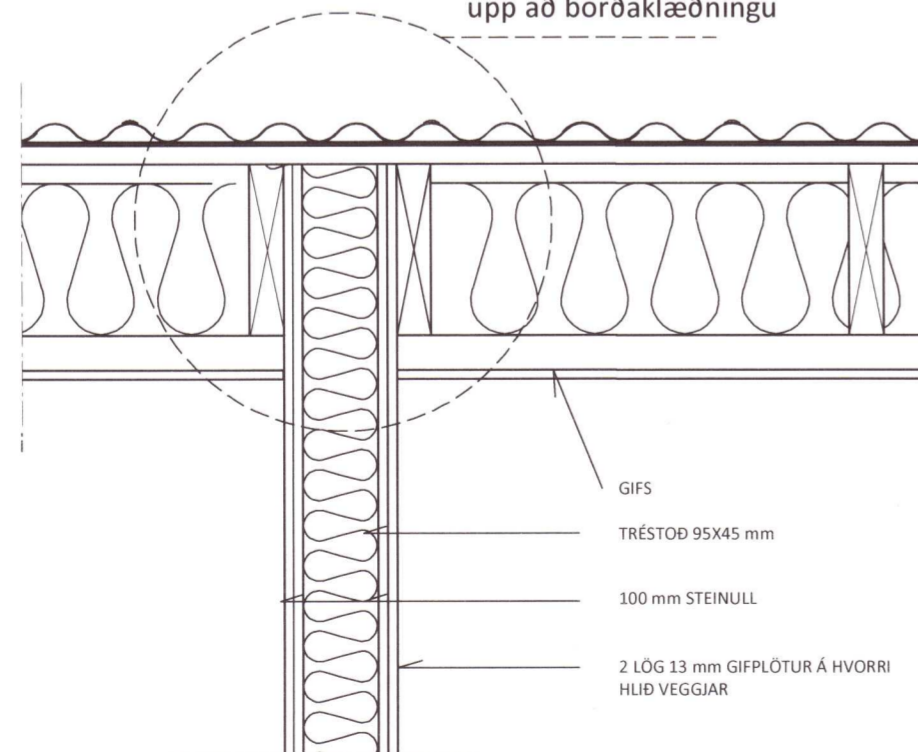

DEILI 6, MÁL 1:10
Brunaveggur milli íbúða við þak,
lóðrétt snið. Veggur gengur upp að
borðaklæðningu

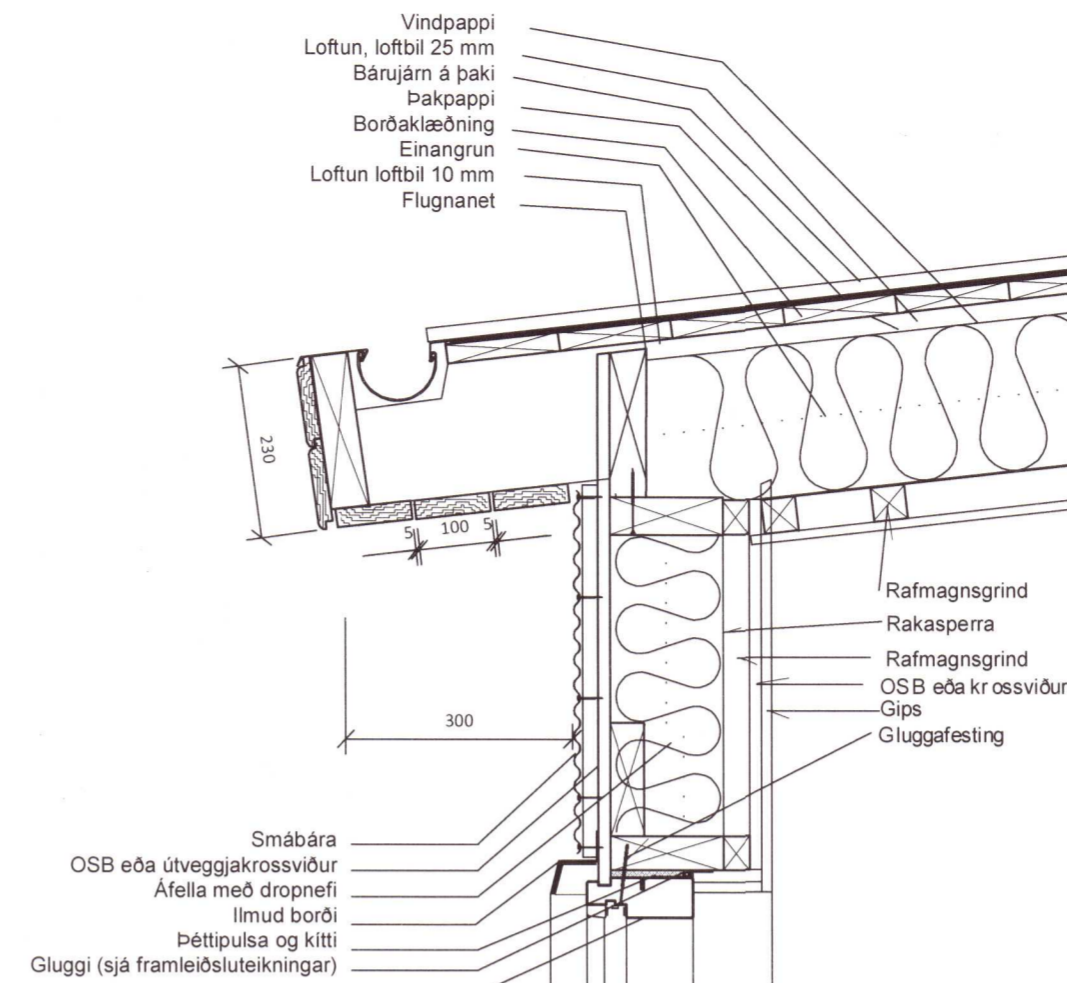

DEILI 4, MÁL 1:10
Þakskegg, lóðrétt snið

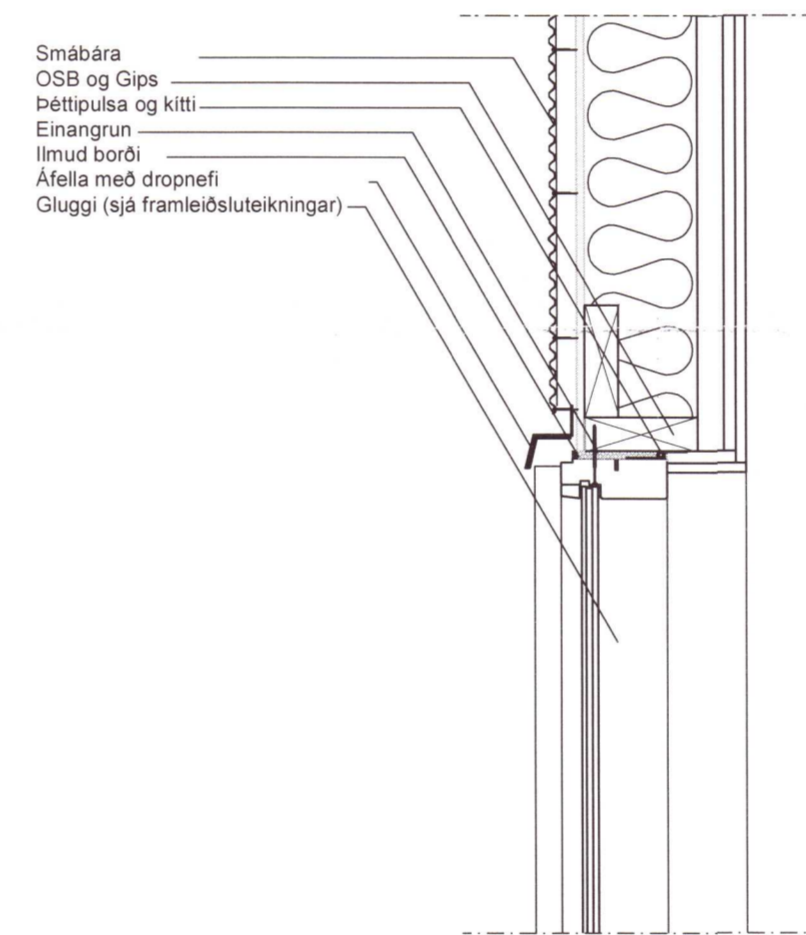

Gluggi (sjá framleiðsluteikningar)
OSB og Gips
Þéttipulsa og kitti
Einangrun
Ilmud borði
Málmklætt vatnsbretti

DEILI 3, MÁL 1:10
ÍSÆTNING GLUGGA, lóðrétt snið

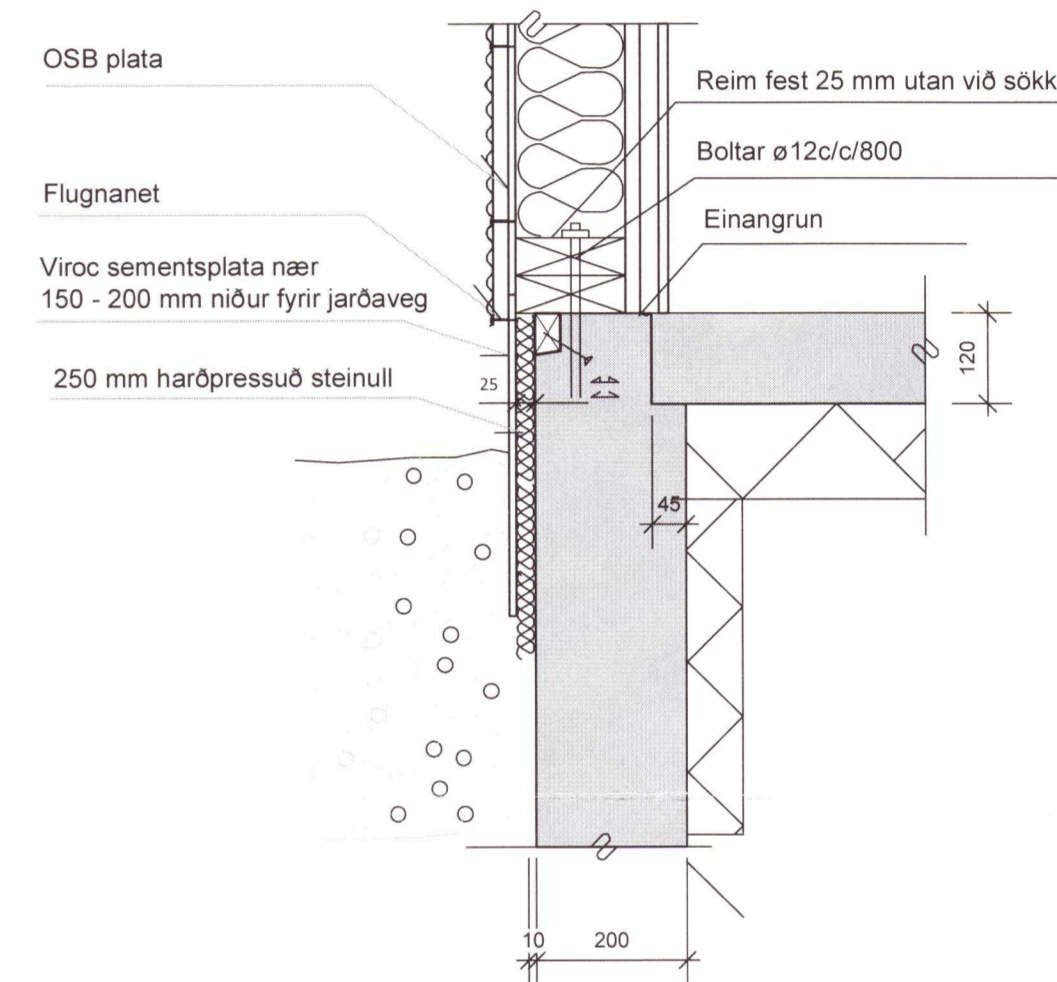

DEILI 5, MÁL 1:10
Útteggar við sökkul, lóðrétt snið

BREYTINGAR NR.	DAGS.	BREYTING

TEIKNING.IS
arkitektúr og umhverfi

Gunnlaugur Jóhannsson kt. 090462 2299
arkitekt & skipulágsráðgjafi, aðalhönnuður

Hrauntunga 85, 200 Kópavogi
sími: 824 4555 / 552 0294 netfang: gunnlaugurj@gmail.com

VERK:
Sumarhús - Hestur böð 54

UNNID FYRIR: Kristínu Sigrúnu Guðmundsdóttur
kt. 2101715099 og
Vaðmálar Óskarsson kt. 040263 4549

TEIKNING
DEILI, MÁL 1:10 (Prentað á A-2)

KVARÐI
1:10

20211272

DAGS:
5.5.2021

TEIKNAD AF
GJ

TEIKN.NR.
2102-1001

Umhverfis- og tæknisvið Uppsveita
Samþykkt
05. maí 2021

Gunnlaugur Jóhannsson
Byggingarfulltrúi