

Gróðurhús á Útverkum

Landnúmer: 166499
 Staðgreinir: 8720-02-00082000
 Fastanúmer: 2202123
 Brúttóflöttur húss: 80m²
 Brúttórúmmál húss: 321,6m³
 Stærð á jörð: 171ha

Sótt erum leyfi til að reisa gróðurhús austanmegin við íbúðarhúsið á Útverkum. Húsið er skilgreint "svalt" með lítilsháttar einangrun og gólfhita til að halda hitastigi yfir frostmarki yfir vetrarmánuðina. Gróðurhúsið verður notað til að rækta grænmeti í matjurtarkössum og plöntur/ávaxtatré í stórum pottum.

Gengið er inn um vestrhlið gróðurhússins. Til norðurs er fóst innrétting með handlaug og neyslvatnskranu. Norðanmegin við eyjuna er borðstofuborð og kamína á norðurgaffli. Í suðurhluta hússins er gróðursvæði með vatnskranu sem hægt er að tengja garðslöngu við til að vökva gróður og spúla gólfíð.

Burðarkerfi og byggingarefni

Burðarvirki hússins er jámbent steinsteypa með áföstum stálrömmum og langböndum úr holpróflum. Allt stálvirkið er heitgalvanhúðað. Húsið stendur á 5m þykkum malarpúða.

Frágangur útveggja

Útveggir eru steyptr upp í 60cm hæð, nema norðurgaffli sem verður að hluta til 250cm á hæð. Sjónsteypa með lóðréttri borðaáferð utanverðu og á innaverðum gaffli til norðurs. Ofan á steypu veggina er ál-gluggakerfi með útidyrhúð til vesturs og opnanlegum gluggum allan hringinn. Gluggar eru glerjaðir með einföldu gróðurhúsagleri. Útihurð er með hertu öryggisgleri. Álprófilar verða í gráum lit sem passar við galvaniseraða stálvirkið.

Frágangur þakvirkis

Þakvirki er hefðbundið risþak með 30°halla og gert úr stálsamlökueiningum. Ytra yfirborðið er klætt bárujárni, hallar niður til austur og vesturs og með þakrennur eftir endilöngu. Þak verður svarlitað eins og aðliggjandi hús.

Einangrun

Undir gólfplötu og á sökklum er 100mm frauðplasteinangrun. Á þaki eru stálsamlökueingar með um 80mm steinullareinangrun.

Frágangur gólfa

Vélsípuð gólfplata með innsteyptri hitalögn og 5 stk gólfniðurföllum.

Lagnaleiðir

Inntaksskápur fyrir lagnir er staðsettur undir sólbekk við útidyrhúð. Allt afrennsli frá hitaveitu, frárennsli frá skálanum, þakniðurföllum og niðurföllum í stétt utanhúss rennur út í nærliggjandi skurð.

Upphitun

Skálinn er hitaður með gólfhitakerfi.

Loftræsing

Náttúruleg loftræsing um opnanleg fög og útihurð.

Brunavarnir

Stakur reykskynjari með hjóðgjafa staðsettur í miðju skálanum. Handslökkvitæki staðsett við útidyr.

Tæknibúnaður

Opnanleg fög með sjálfvirkri stýringu svo hægt sé að stjórna hita/raka til að viðhalda kjöraðstæðum fyrir ræktunina.

Eldstæði

Á norðurgaffli hússins er staðsett kamína úr pottjárnri framan við steyptan vegg. Eldstæðið er tengt reykháfi úr stáli sem gengur lárétt út um vegginn og nær efsti hluti hans um 80cm yfir mæni þaksins.

Frágangur lóðar

Hellulögð stétt á milli íbúðarhúss og skála.

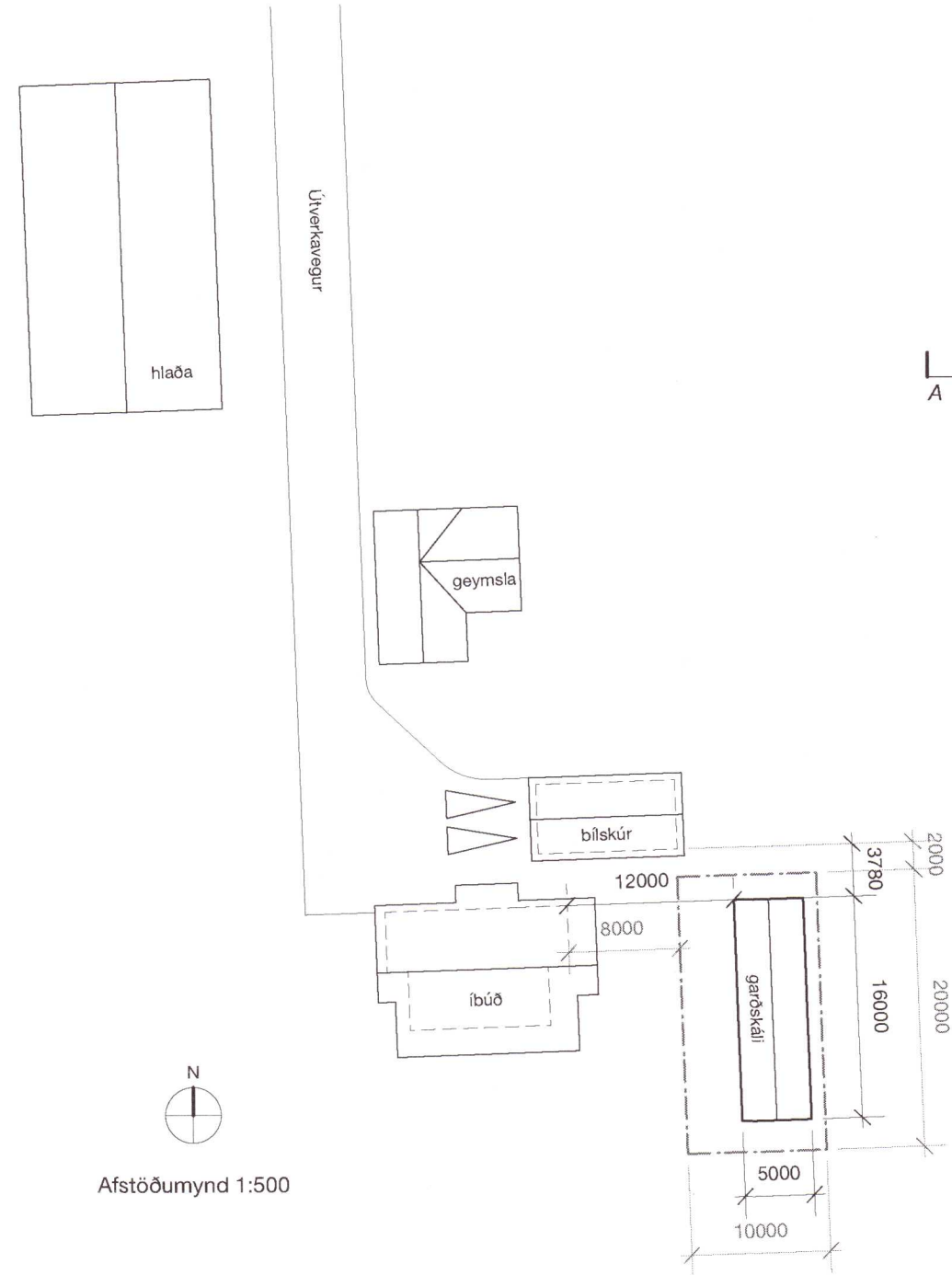

Afstöðumynd 1:500

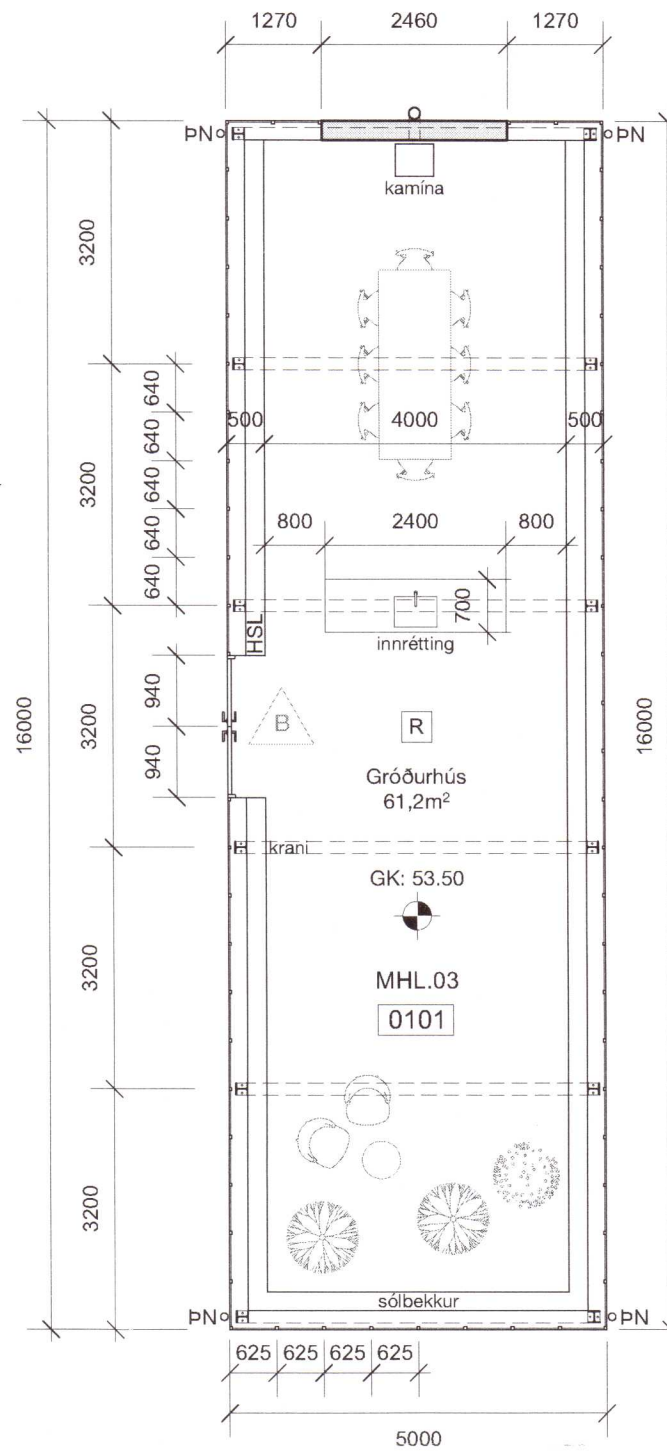

Grunnmynd (sneitt í gegnum gler)

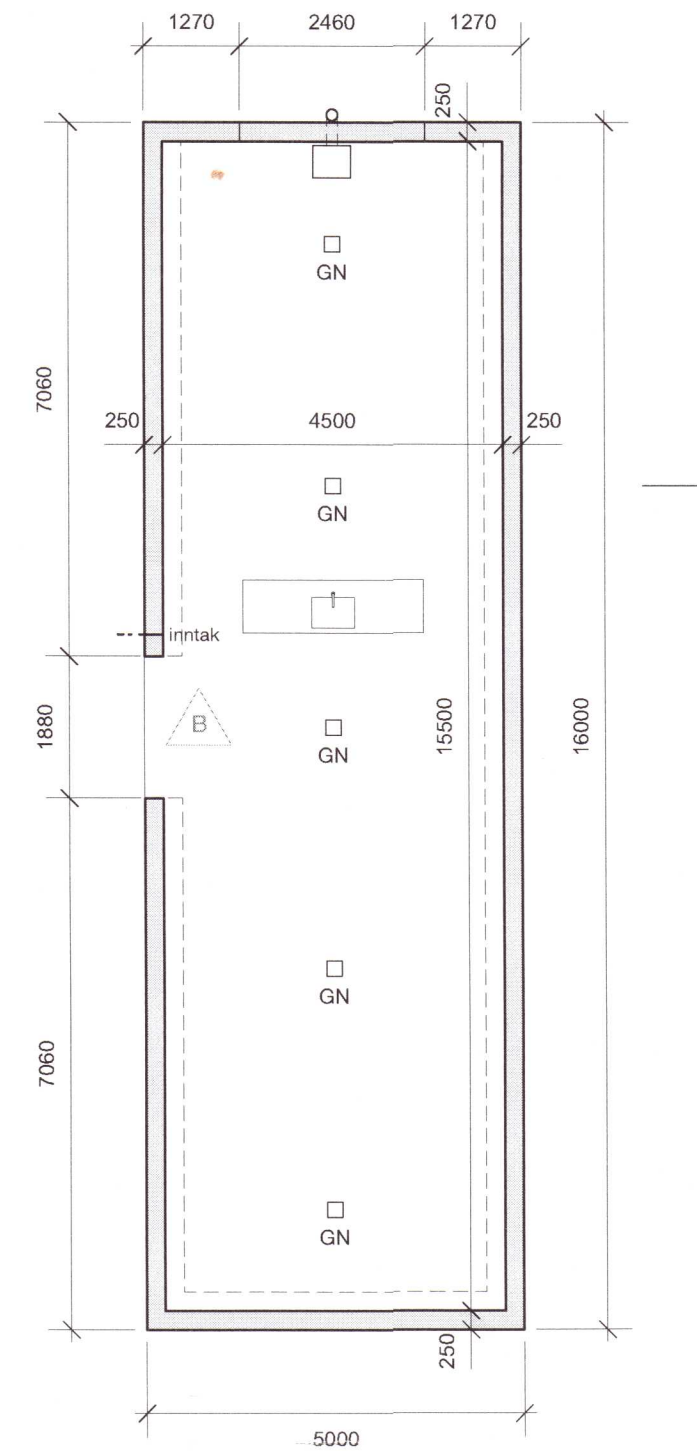

Grunnmynd (sneitt í gegnum vegg)

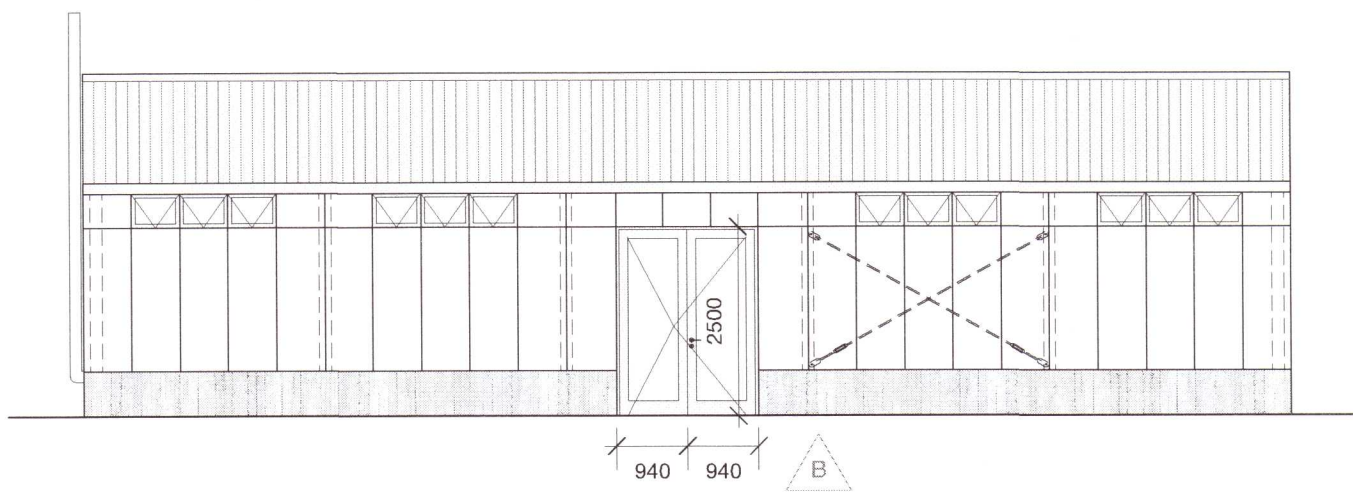

Útlit vestur

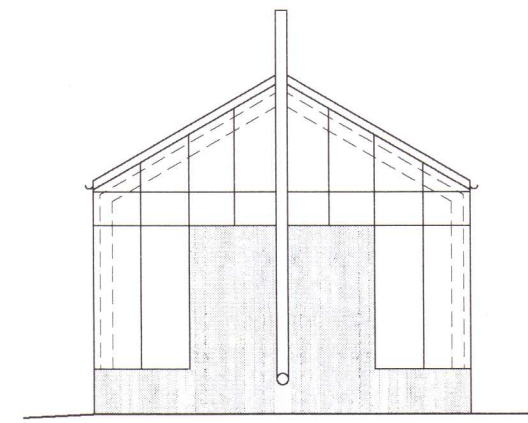

Útlit norður

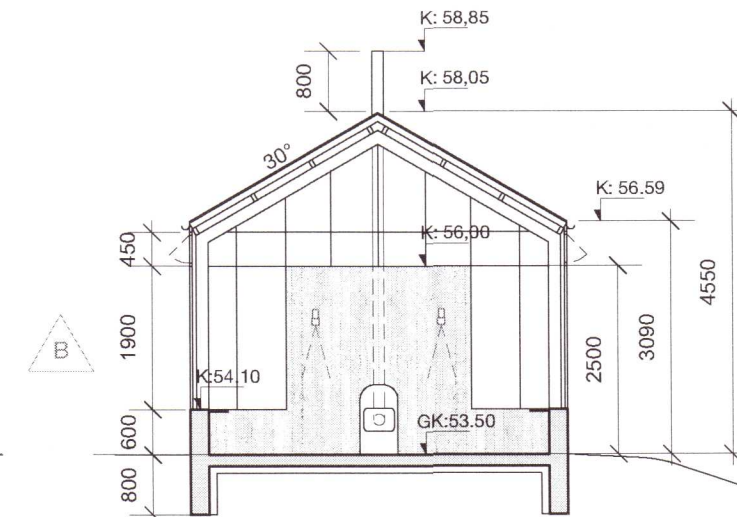

Sneiðing A

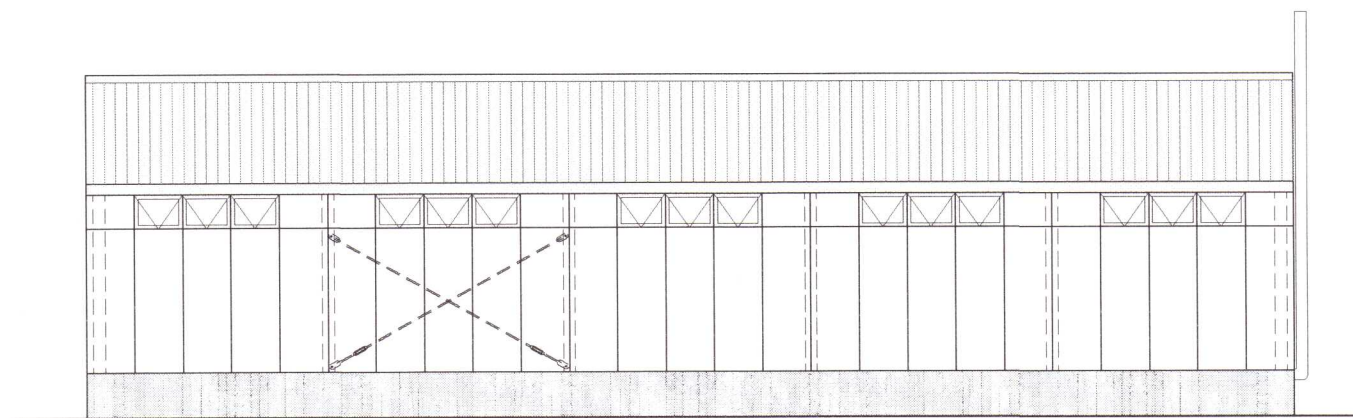

Útlit austur

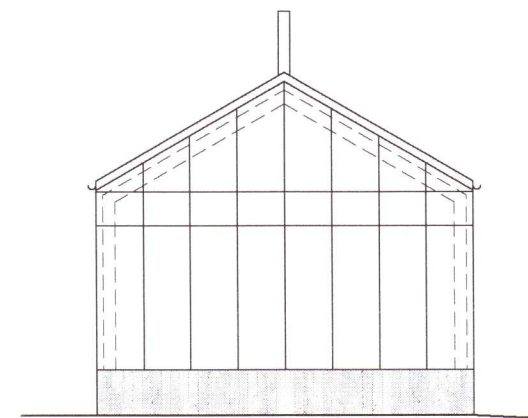

Útlit suður



breyt.	dags.	teiknað	lýsing
A	08.04.21	GÖG	Útihurð og handslökkvitæki
B	05.05.21	GÖG	Þak hækkað og veggir breiðkaðir

Skýringar:

GN	Gólfniðurfall
BN	Þakniðurfall
GK:	Gólfkóti
K:	Kóti
HSL	Handslökkvitæki
R	Reykskynjari
MHL. 03	Matshlutanúmer
0101	Rýmismúmer skv. skráningartöflu
	Byggingareitur

20211318

Útverk gróðurhús

Aðalteikning

VERKKAUPI:	Oddur Einarsson	
KENNITALA VERKKAUPA:	100751-3649	
HEIMILISFANG:	Útverk, Skeiðum, 804 Selfoss	
LANDNÚMÉR:	L166499	
FASTANÚMÉR:	F2202123	
EFNI:	Afstöðumynd, grunnmyndir og útlit	
MÆLIKVARDI:	1:100	VERKNR: 2117
FRUMSTÆRD BLAÐS:	A2	TEIKN. NR: B100
TEIKNAÐ:	GÖG	YFIRFARID: GÖG
DAGSETNING ÚTGÁFU:	05.05.2021	ENDURSK: B

ADALHÖNNUÐUR: Grétar Örn Guðmundsson, arkitekt FAI
 kt. 090485-2379
 sími: 867 0660
 gretar.gudmundsson@gmail.com

Grétar Örn Guðmundsson