

BURÐARVIRKI: Grunnmynd hæðar og sperruplan. 1:50.

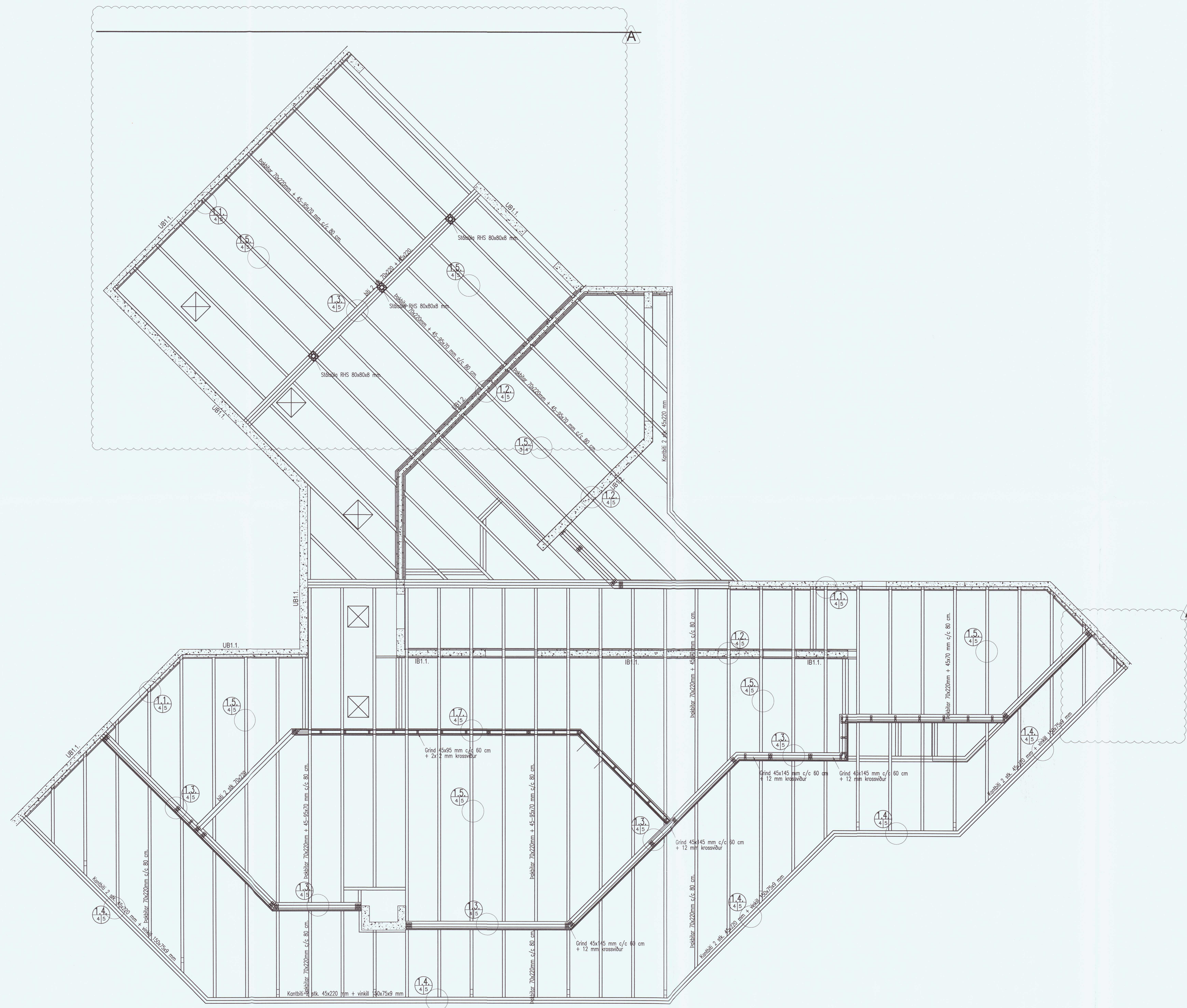

Umhverfis- og tæknisvið Uppsveita
 Yfirfarið
 07 JUN 2021
 Byggingarfulltrúi

SKÝRINGAR:

- Tákna stefnu neðri járna í járngrind.
- ⊗ Tákna plötupykk 1 cm (7+15=22 eða 8+14=22).
- ⊙²⁴ Tákna plötupykk 1 viðkomandi stað.
- Tákna tengjárn K10 c 15. Sjá snið.

Í kringum gluggaop, hurðargöt og veggenda skal setja 2K16 upp með og yfir og skulu járnin ná 50 cm út fyrir. Þetta á alsatbær við þar sem ekki er sýnd sérþending í kringum göt og op. Verðandi mál- og klotasetningar vísað til arkitektateikninga. Sjó einnig skýringar á blaði 1796.1.1.

SKRÁ YFIR BENDINGU VEGGJA:

- UB1.1. Tákna útveggjabendingu: 2#: K10 c/c 15
- UB1.2. Tákna útveggjabendingu: 2#: K10 c/c 20
- IB1.1. Tákna innveggjabendingu: 1#: K10 c/c 20

Þar sem reimar/sperrur koma að steypum veggjum skal bolta reimar á vegg með Ø12/185 mm múrboltum c/c 60 cm.

20211342

Breytingar:

A: 23.04.2021. GV

TÓV
 TEIKNISTOFAN ÖDINSTORGI,
 VERKFRÉDISTOFA ehf.
 Öðingstötu 7
 101 Reykjavík
 Netfang: gusti@to.is
 Sími: 510 2210

Verkefni: Kjarnholt Bláskógabyggð
 Heiti: BURÐARVIRKI: Grunnmynd hæðar

f.h. TÓV: VÍFILL ODDSSON kt. 101237-3629 VERKFRÉÐINGUR FVFI - FRV
 GÚSTAF WÍLSSON kt. 231163-5069 VERKFRÉÐINGUR FVFI
 KRISTJÁN S. GUDMUNDSSON kt. 070254-5819 VERKFRÉÐINGUR FVFI

Áritun aðalhönnuðar:

Í samræmi við aðaluppdrætti Ask arkitekta.

M. 1:50, 1:20

R. G.V.

T. G.V.

Dags. Maí 2020.

Nr. 1815-1-4A