

Það athugið að um er að ræða samþykkt á áður gerðri framkvæmd. Óvissa kann því að vera um uppbyggingu og útfærslu framkvæmdar. Ekki er vitað um skráningu ábyrgðaraðila-né verktryggingar á verkið. Framkvæmdin er öll á ábyrgð eiganda, sbr. 15. gr. mannvirkjalaga.



Landeignanúmer: L170864
Staðgreinir : 8719-3-14000210

Erindi:
Sótt er um að leyfi fyrir viðbyggingu 11.8 m² austan af aðalbyggingu. Húsið er smíðað með sama hætti og eldra hús. Einnig er sótt um leyfi fyrir óupphitaðri sólstofu með kaldri geymslu undir.

Sumarhús..... 79.4 m².....179.6m³

Stærð lóðar : 2500m²

nýtingarhlutfall 0.03

ATH.
Slökkvitæki er staðsett í samráði við slökkviliðsstjóra og reykskynjarar eru í svefnherbergjum.

20211546

Upprunalegar teikningar eftir Kára Eðvaldsson
Samþykktar 20.janúar 1980

Grímkelsstaðir 21 Grafningshreppi

reyndarteikning :	no	0.1
grunnmynd, útlit og snið	kvarði	1:100

dags. 21.apríl 2021 breytt

teiknistofan STRIKIÐ Barmahlíð 17 105 Reykjavík
sími: 5513657 arkgunna@gmail.com

arkitekt fal
guðrún stefánsdóttir kt. 070757- 4789
Guðrún Stefánsdóttir

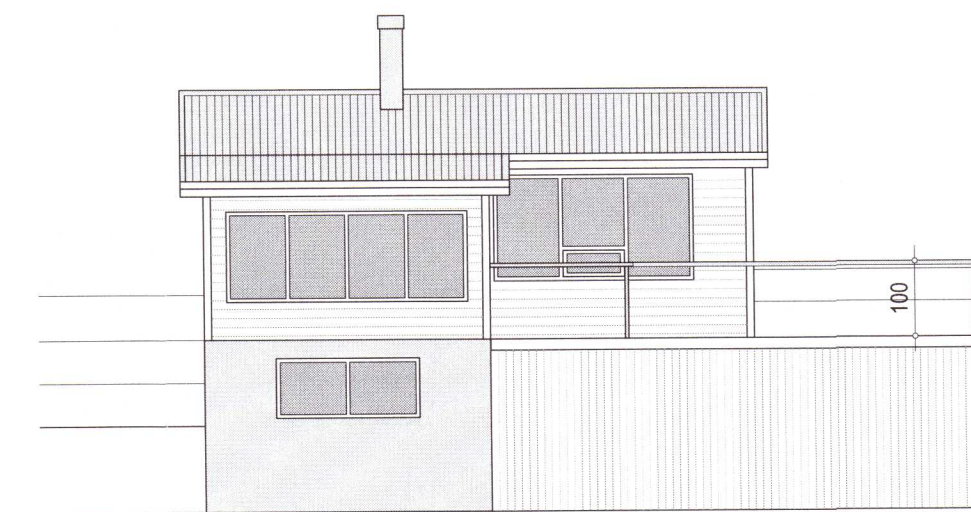
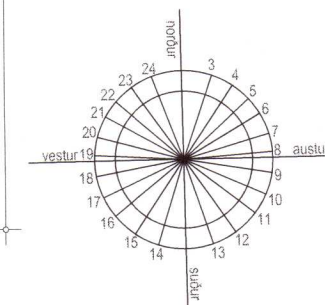
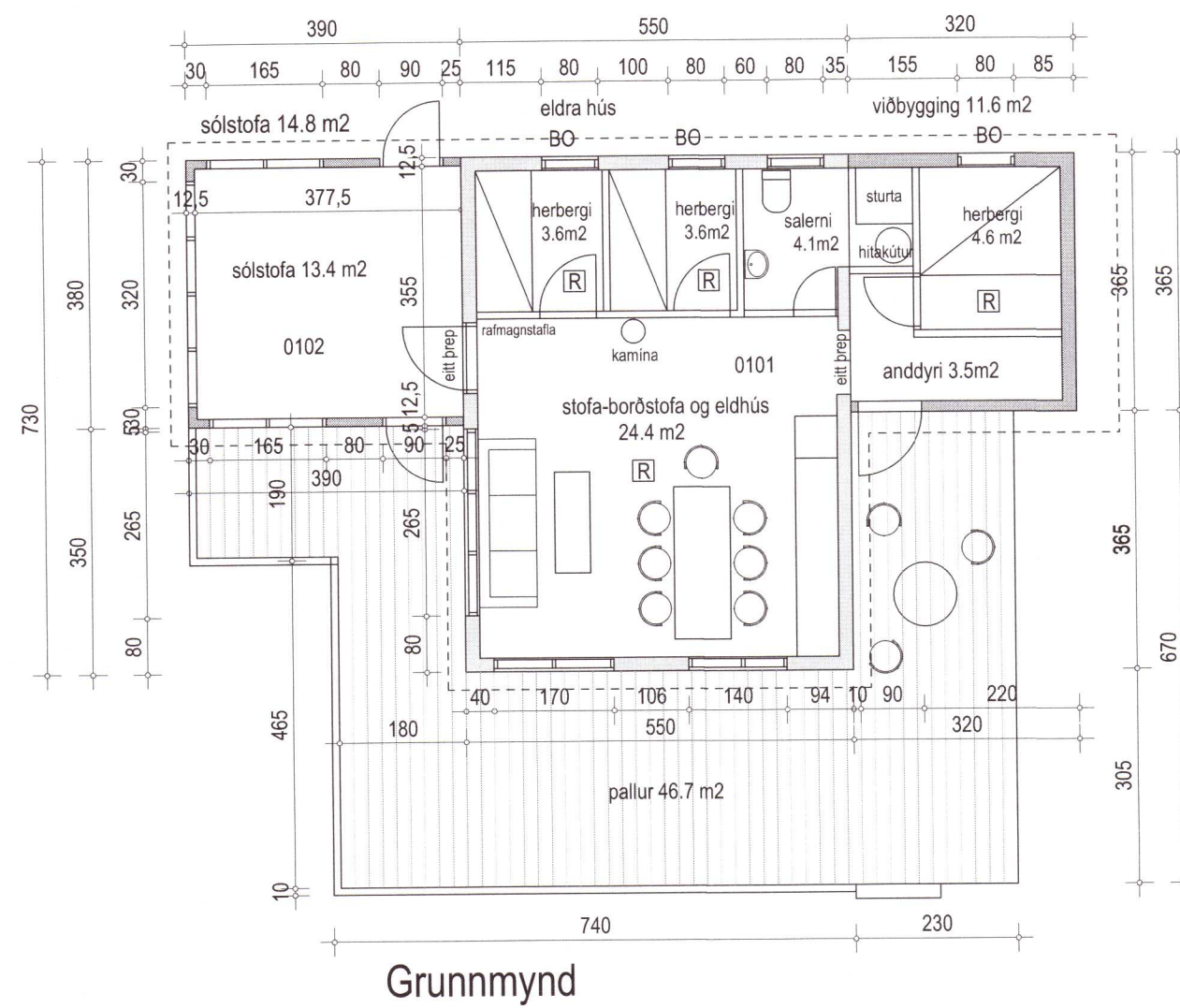

Útlit vestur

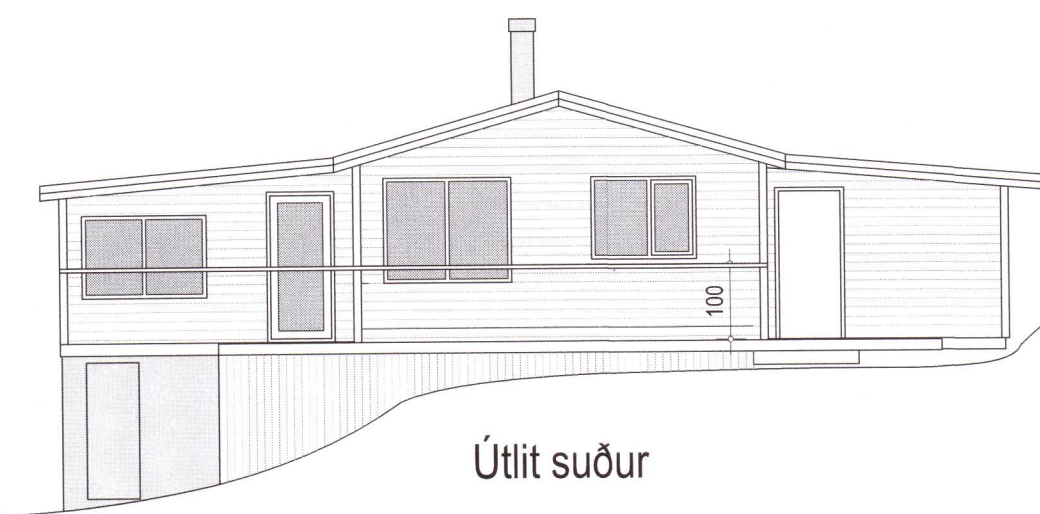

Útlit suður

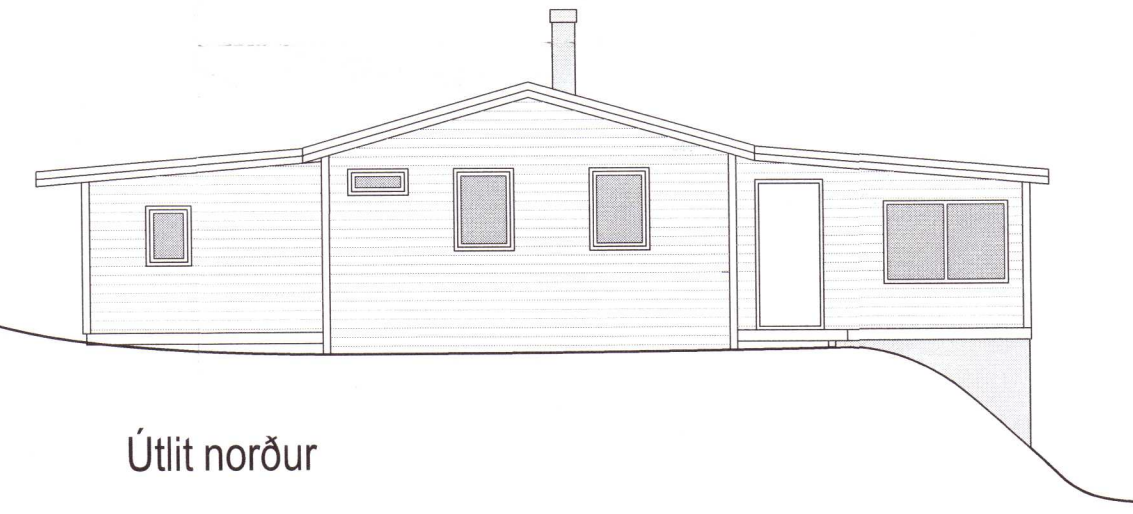

Útlit norður

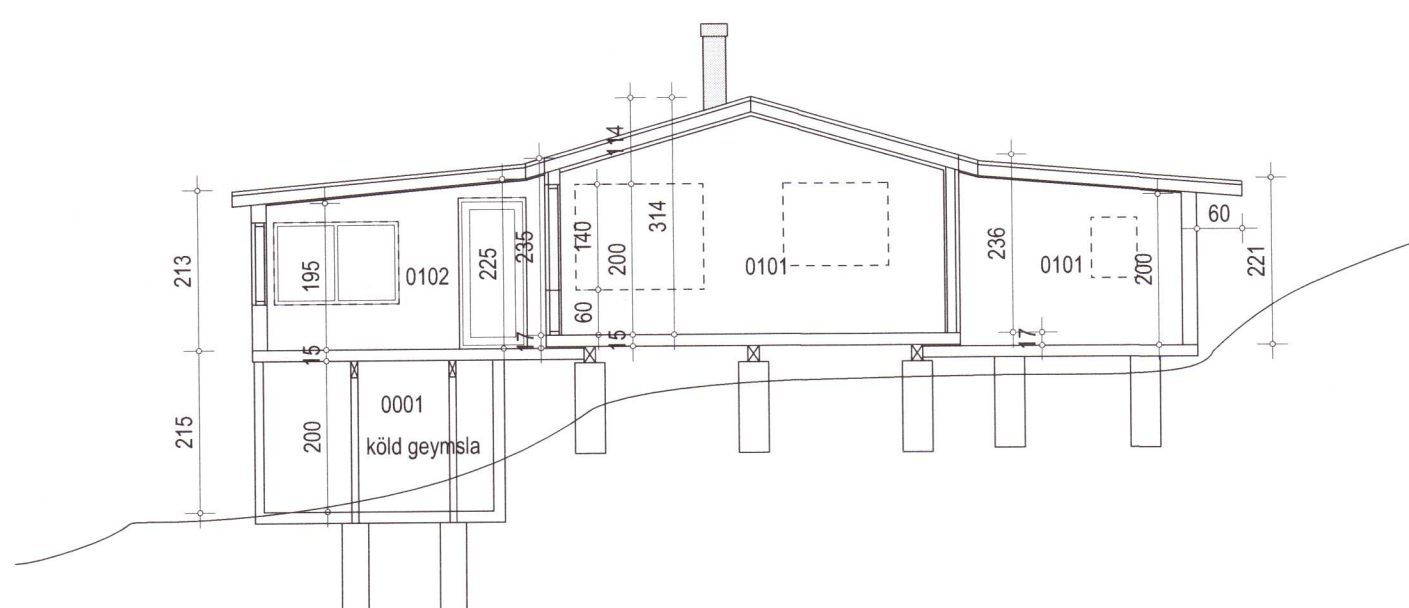

Sneiðing A-A

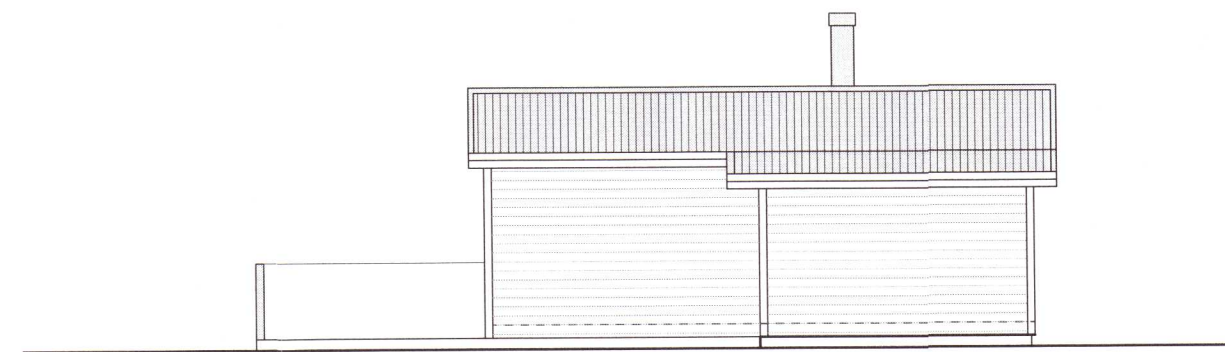

Útlit austur