

Skýringar:

- Heitt neysluvatn
 - Kalt neysluvatn
- Neysluvatnsrör skulu vera úr Pex-A frá Uponor eða sambærilegu. Rörin skulu þola inntakshita og vera vottuð af NMI. Tengistykki skulu vera úr afsinkunarþolnu messing og hæfa rörum.
- Bil milli festinga láréttir leiðsna skal vera samkv. forskrift framleiðanda róranna, en þó mest 1,2 - 1,5m millibili. Sjá töflu framleiðanda.
- Sýnilega leiðslur utan við tengiklefa skulu vera óeinangraðar. Lagnir í léttum veggjum skal einangra með 4mm ádrageinangrun. Aðrar einangraðar leiðslur skal einangra með glerullarhólkum. Þykkt einangrunar skal vera sem hér segir:
- | Stærð röra | Þykkt einangrunar |
|--------------------------|-------------------|
| 10 - 20 mm (3/8" - 3/4") | 20 mm |
| 25 - 40 mm (1" - 1 1/2") | 30 mm |
| 50 - 100 mm (2" - 4") | 40 mm |

- EV Eldhúsvaskur
- HL Handlaug
- BK Baðkar
- HP Heitur pottur
- SV Skolvascur
- SB Sturtu bað
- SP Spúlkran
- UV Uppvottavél
- VS Vatnsalarni
- GK Garðkrani
- PU Pipa upp
- PN Pipa niður

- Alpex ø50x4,5 innanmál ø41
- Alpex ø40x4,0 innanmál ø32
- Alpex ø32x3,0 innanmál ø26
- Alpex ø25x2,5 innanmál ø20
- Alpex ø20x2,25 innanmál ø15,5
- Alpex ø16x2,0 innanmál ø12

Stærð endalagna ø16x2,0 nema annað sé tekið fram.

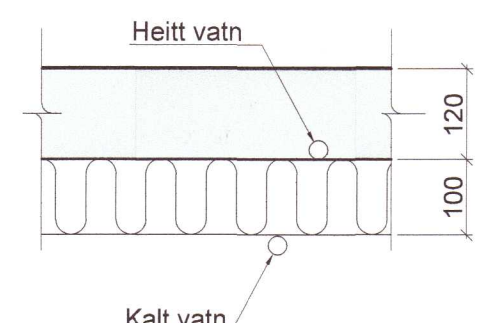

Sniðmynd neysluvatnslagna, 1:10

Umhverfis- og tæknisvið Uppsveita

Yfirfarið

24 JUN 2021

[Signature]

Fl. Byggingarfulltrúi

Dags:	Nr:	Breytingar:	Samb.

Leiðslur fyrir heitt- og kalt vatn skal vefja með plasti utan um einangrun. Kerfið skal prófa eftir leiðbeiningum framleiðanda röra. Ef ber á milli leiðbeininga framleiðanda og eftirfarandi lýsingar, skal fara eftir leiðbeiningum framleiðanda. Kerfið skal prófa með stígröfun.

Forprófa skal kerfið með 15 bara þrýstingi. Bæta skal þrýstingi á kerfið þrisvar sinnum á 10 mínútu fresti. Eftir það skal þrýstingur standa í 30 mínútur og má þá ekki falla meira en 0,6 bör. Aðalpróf skal framkvæma strax eftir forpröfun. Þrýstingur er látin standa næstu 2 tíma og má þá ekki falla meira en 0,2 bör. Skrásetja skal niðurstöður.

Allt efni og frágangur kerfisins sé í samræmi við ákvæði IST 67:2003 (DS 439:2000) og gildandi reglugerðir. Allt efni skal hafa lagnaefnisvottun.

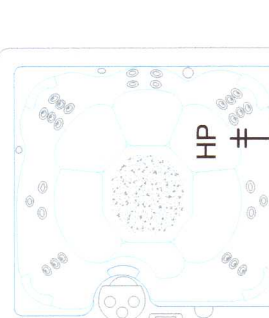
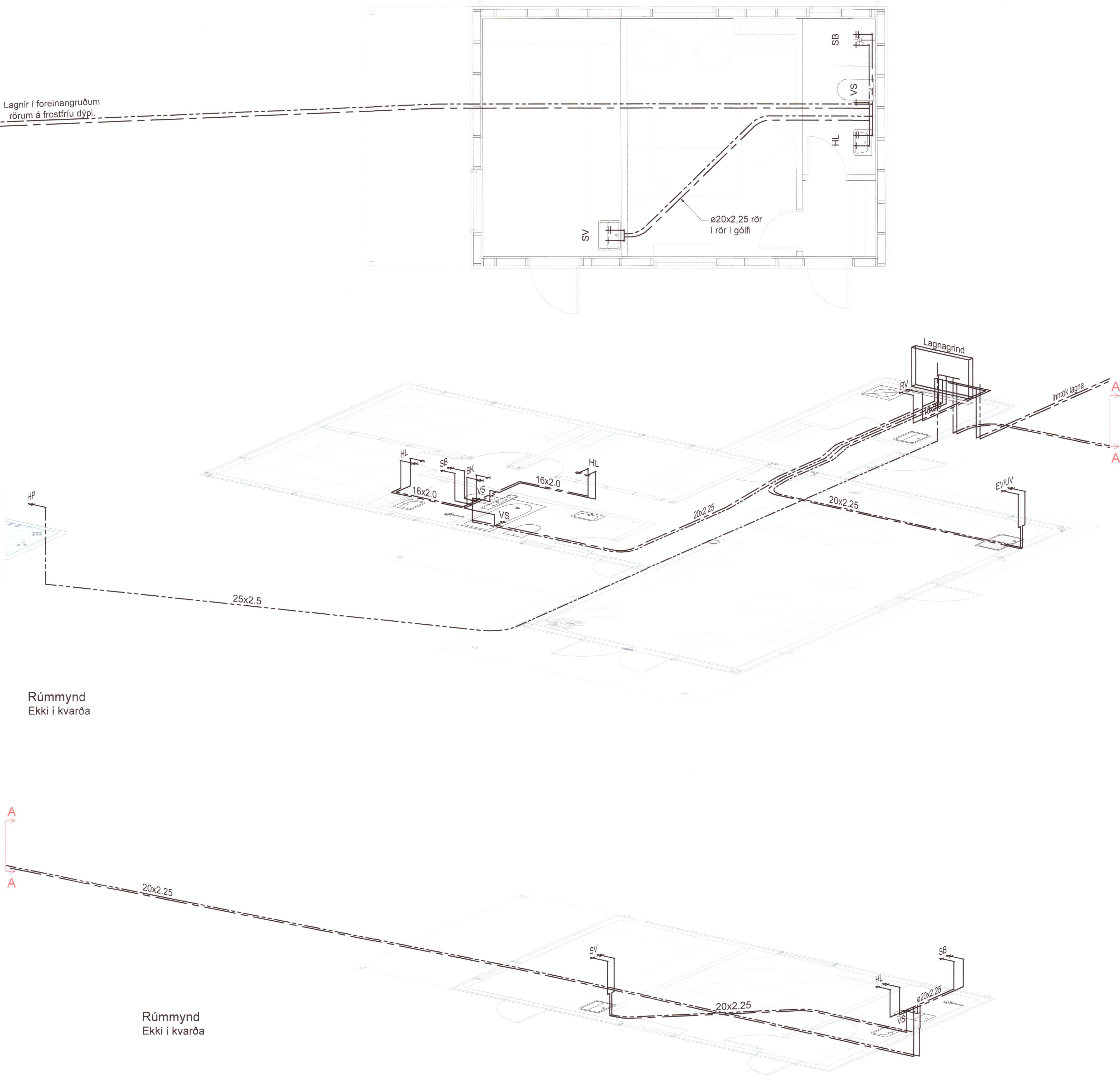
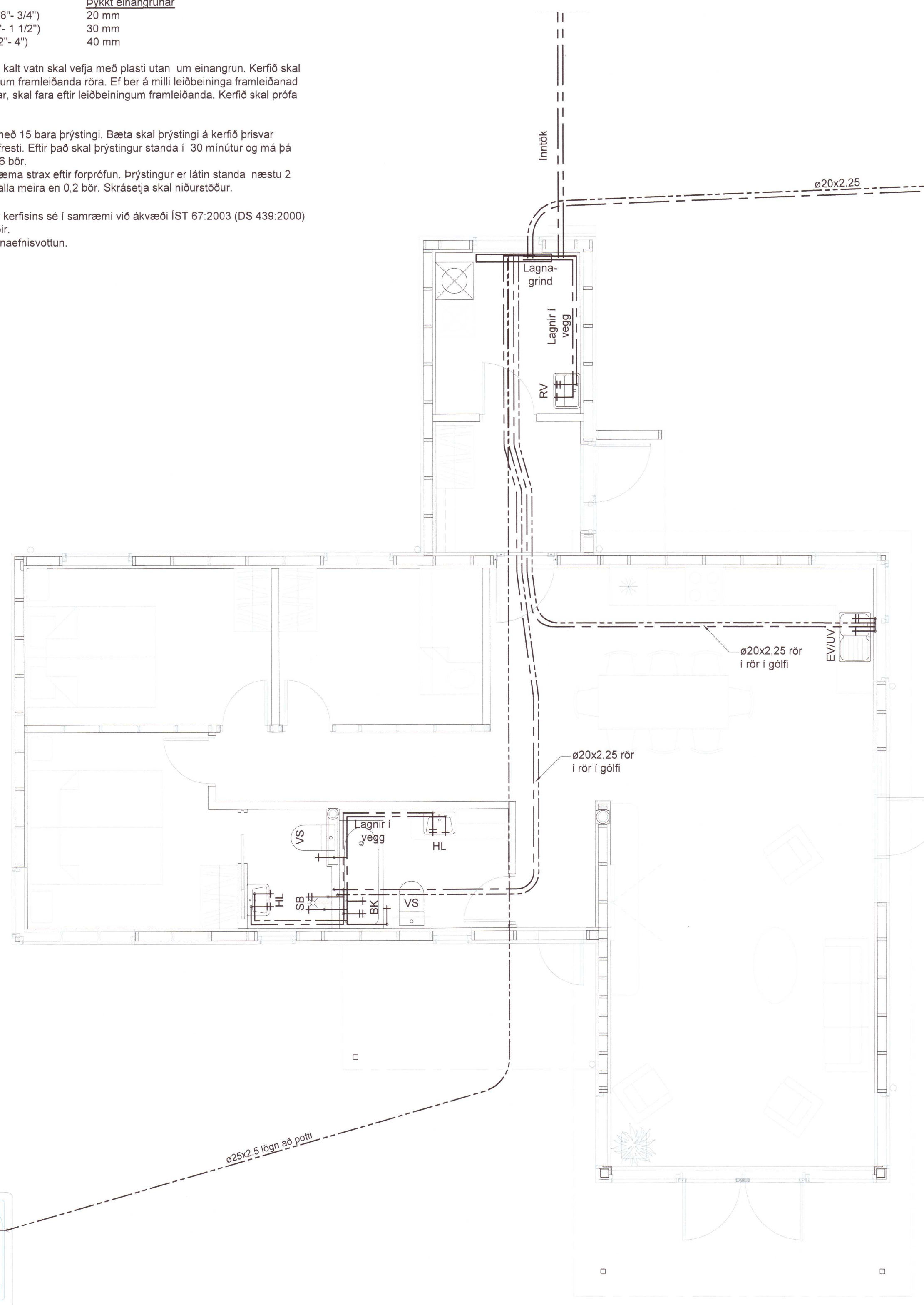

Grunnmynd Mk. 1:50

Rúmmynd Ekki í kvarða

Rúmmynd Ekki í kvarða

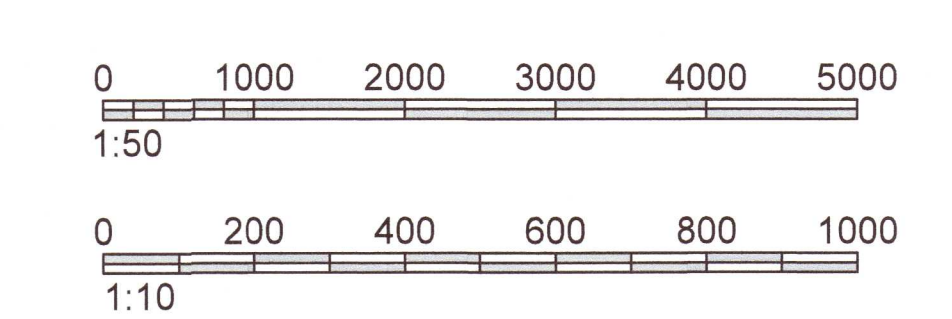

Fellsmúli 28 • 108 Reykjavík • Sími: 517 9050 • Netfang: verkhof@verkhof.is		Dags:	15.06.2021
Heiti verks:	Hrauntröð 6 Vaðnesi - Bláskógabyggð	Stjórnun:	180887-3419 110481-6275
Heiti teikningar:	Neysluvatnslagnir	Samþykkt:	411
Grunnmynd		Stjórnun:	20-100
Snið og skýringar		Mælikv:	1:50/10
Formas:	SMS	Teknir:	SMS
Máli:		Virtandi:	BÓS
		Samþykkt:	411
		Teknir:	

20211745