

Sjá staðsetningu deila á grunnmynd - B10 - V - 100

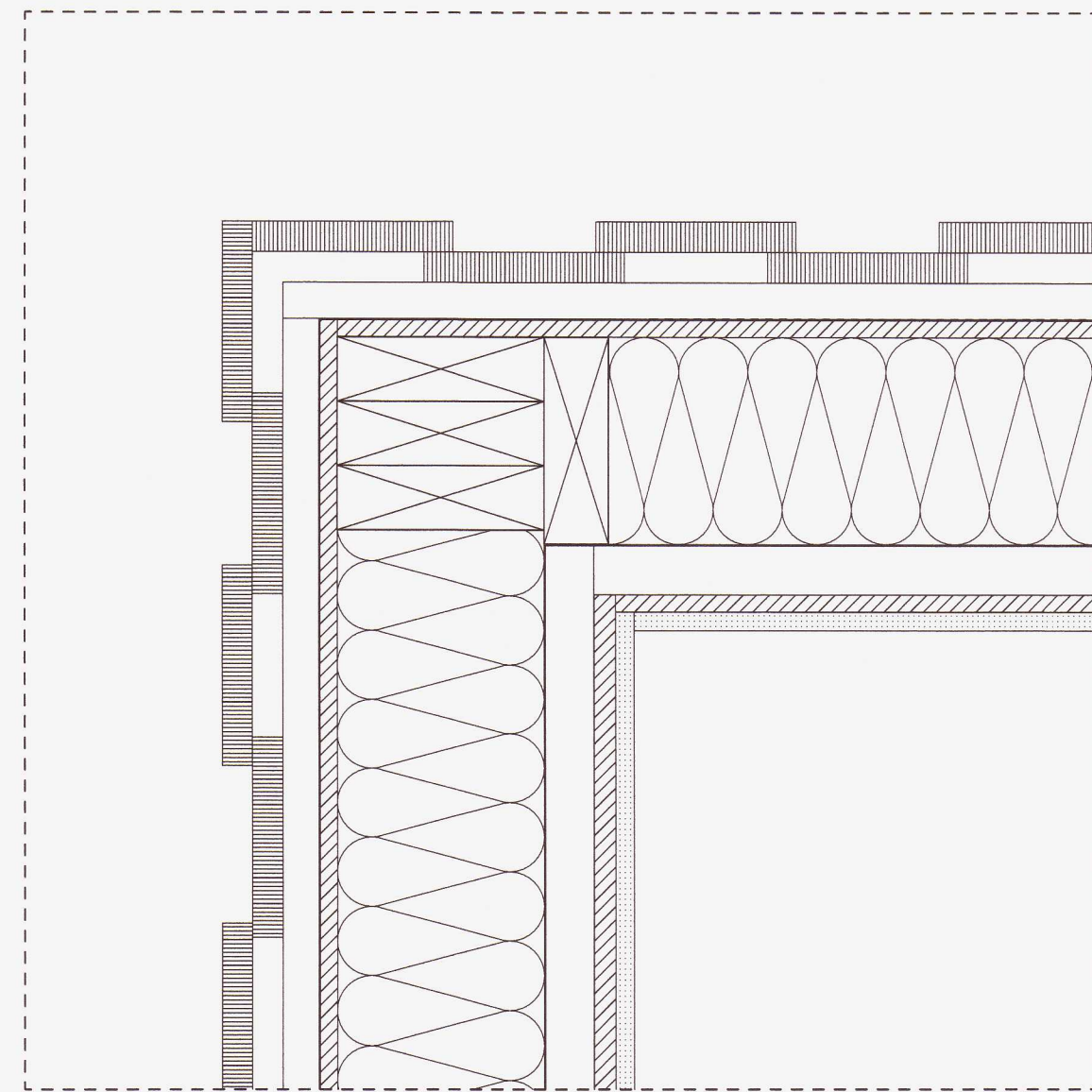

D-05 1:5

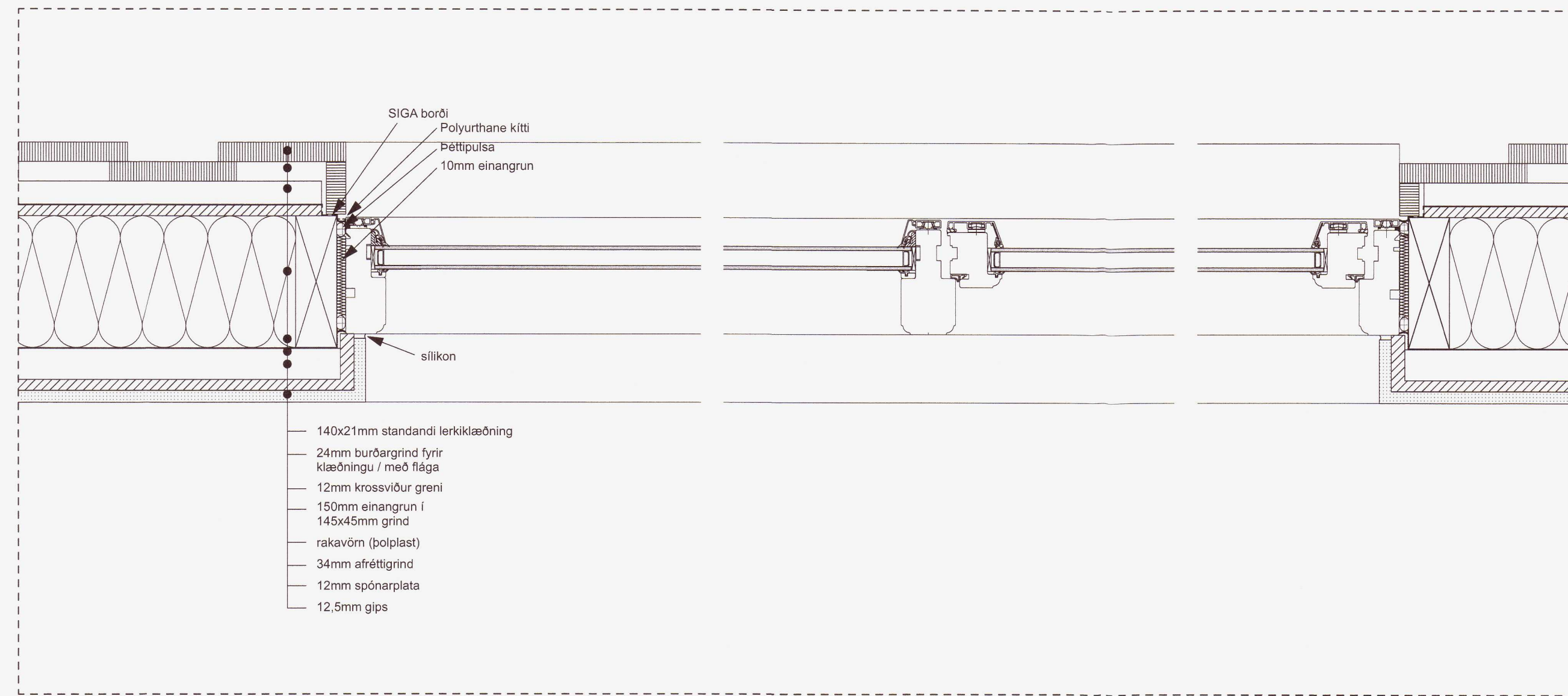

D-06 1:5

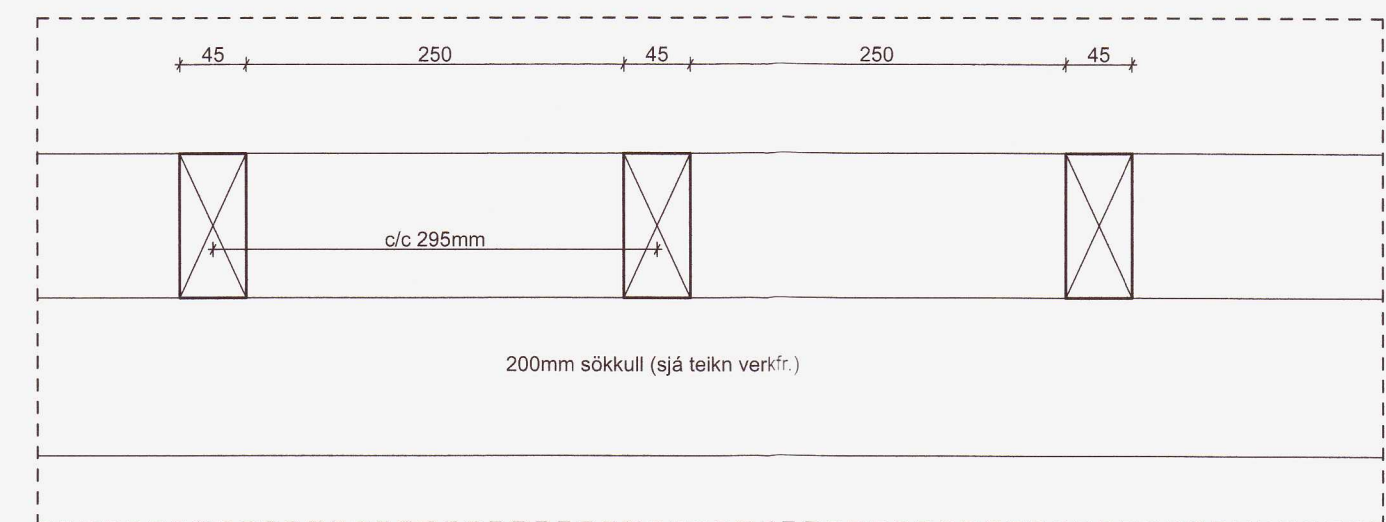

D-20 Lárétt deili 1:5

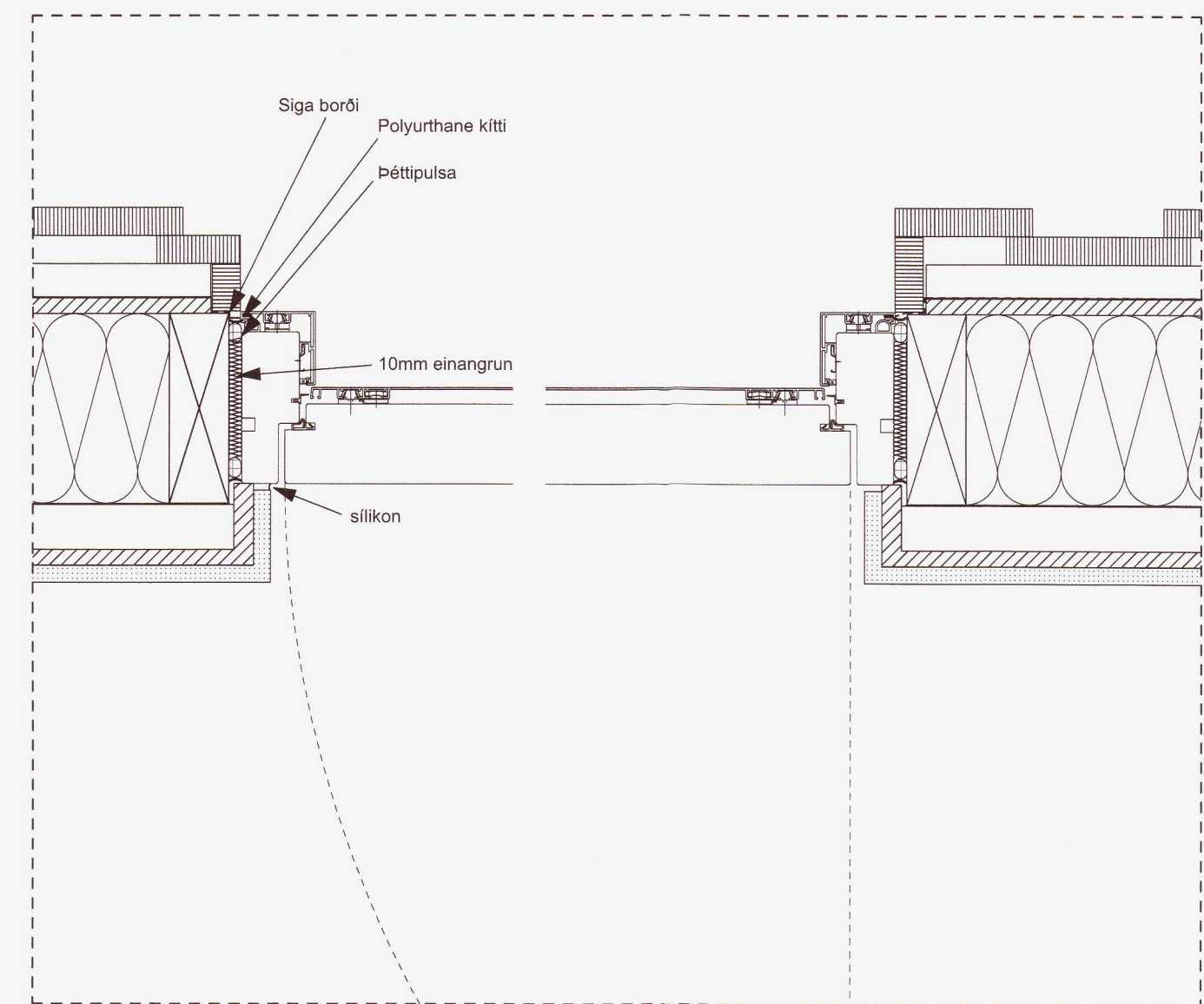

D-07 1:5

- Múrsteinn
- Einangun-ull
- Einangun-plast
- Steypa
- Gat í vegg
- Gat yfir
- Létur veggur
- GN Gólfhúrfall
- EB Gólfhúrfall
- KÖS Kötí-frágengið gólf
- ST Kötí-steypt gólf
- KÖS Kötí-frágengið gólf
- KÖS Kötí-steypt gólf
- U.S. Útrúin steypu
- U.S. Úrtak í steypu
- EB Efrni brún
- NB Neðri brún
- IH Innihurð
- UH Útihurð
- Gluggi
- Vísun í deili
- Sérhlutaþekning
- MV Matvælavaskur
- BV Borðbúnaðarvaskur
- TÁV Tækja og áhaldavaskur
- HL Handlaug
- GN Gólfhúrfall
- LF Loftþræsing
- K Kæliakápur
- F Frytskápur

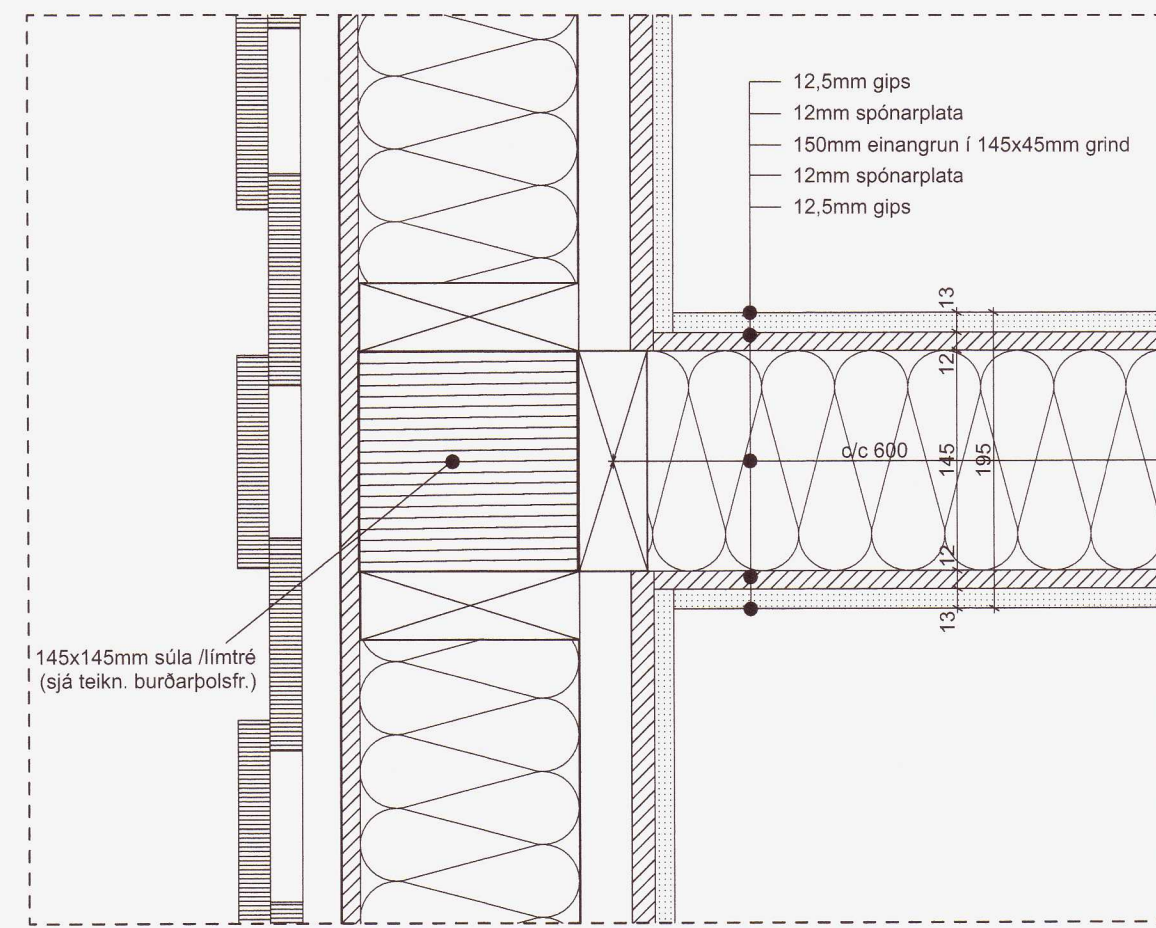

D-04 / V-03 1:5

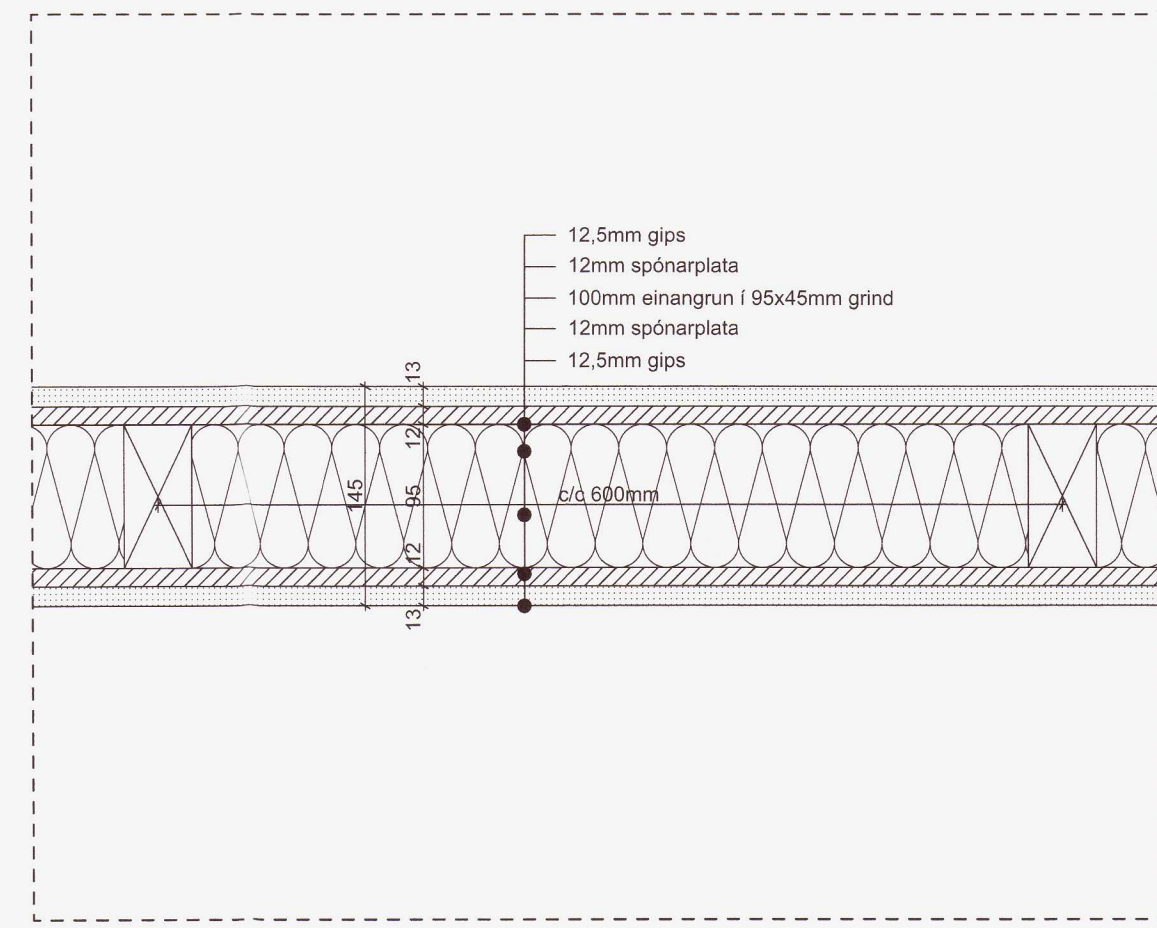

V-01 1:5

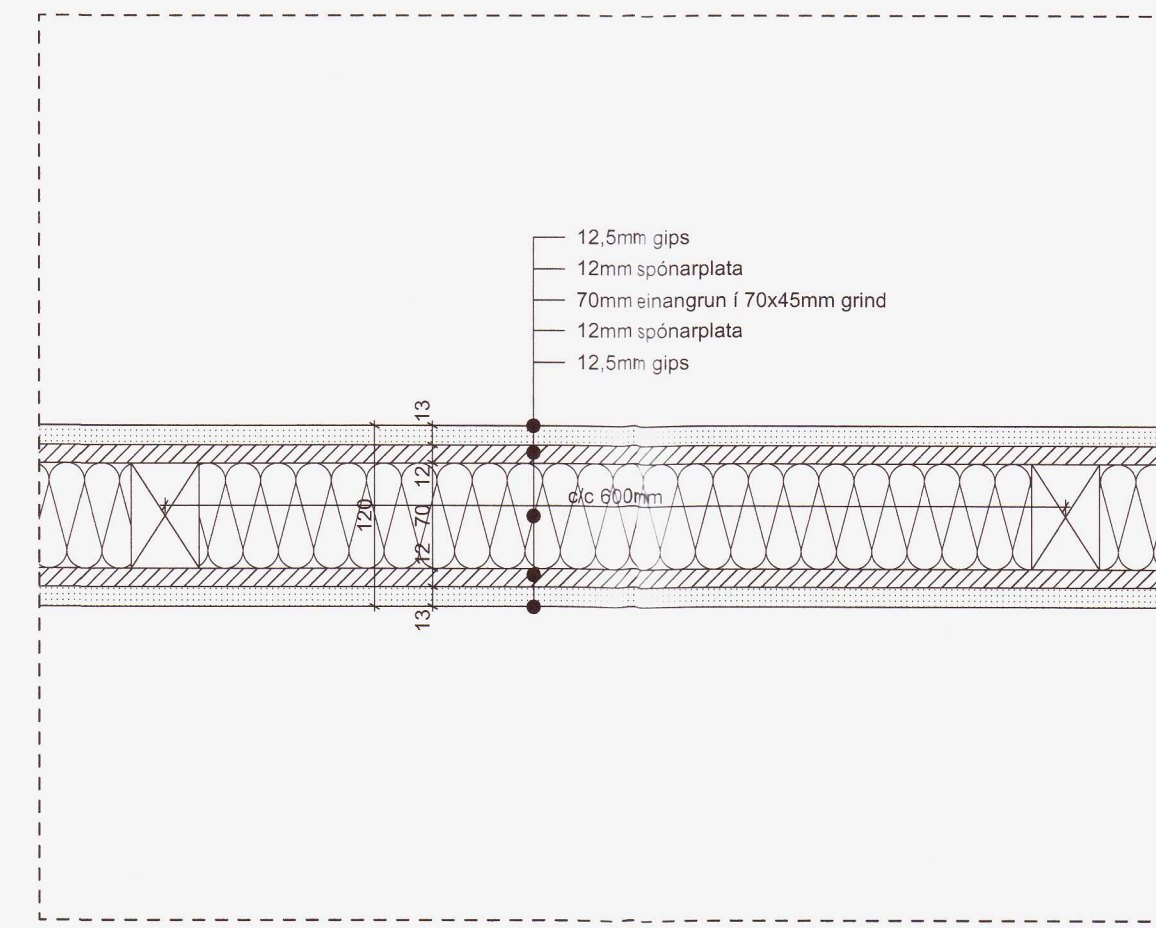

V-02 1:5

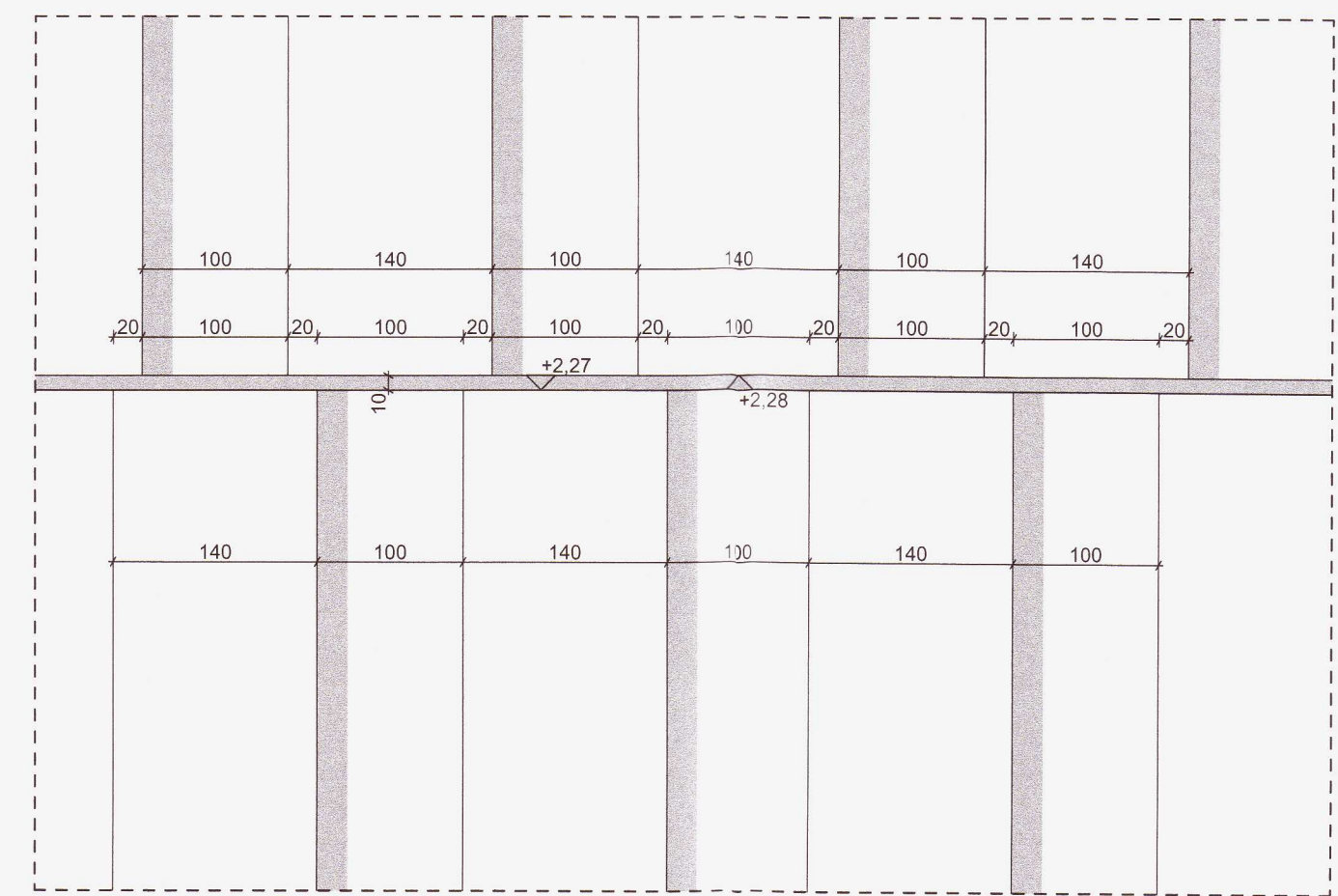

Útlit klæðningar 1:5

- Öll mál skulu staðfarð á verkstað áður en framkvæmdir hefjast.
- Ekki skal mátt af teikningum.
- Öll mál eru í millimetrum nema annað sé tilgreint.
- Dæmiværni í teikningum tilkynnist arkitekt tafarlaust.
- Teikningar skólast með hliðsjón af meðfylgjandi verkýsingu og öðrum viðeigandi fylgigögnum, ásamt viðeigandi fylgigögnum annarra hönnuða.
- Teikningar í stærri málkvarða gilda ávallt umfram teikningar í smærri málkvarða.
- Fylgja skal fyrirmælum efnisframiðaða nema annað sé tilgreint.

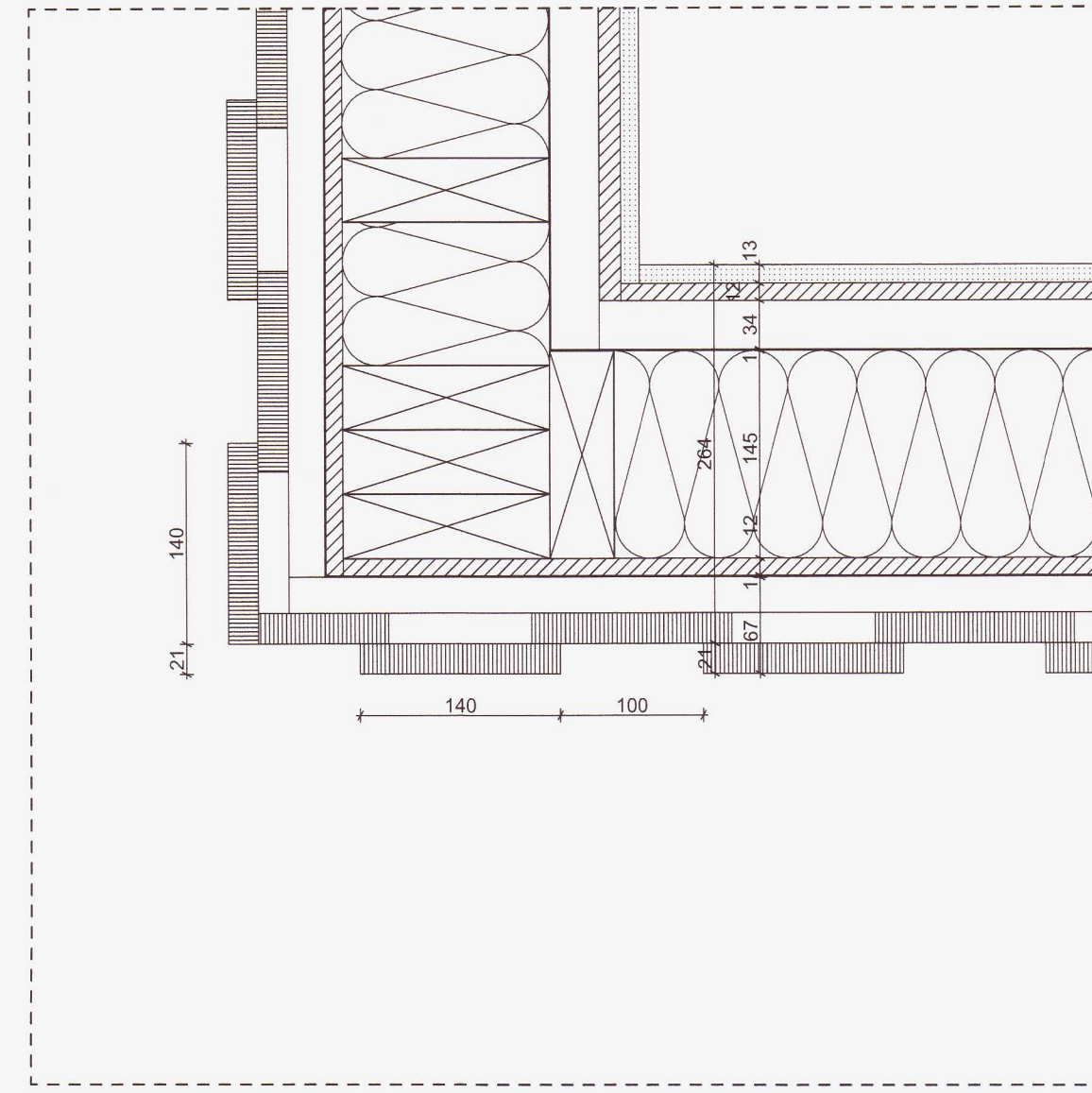

D-01 1:5

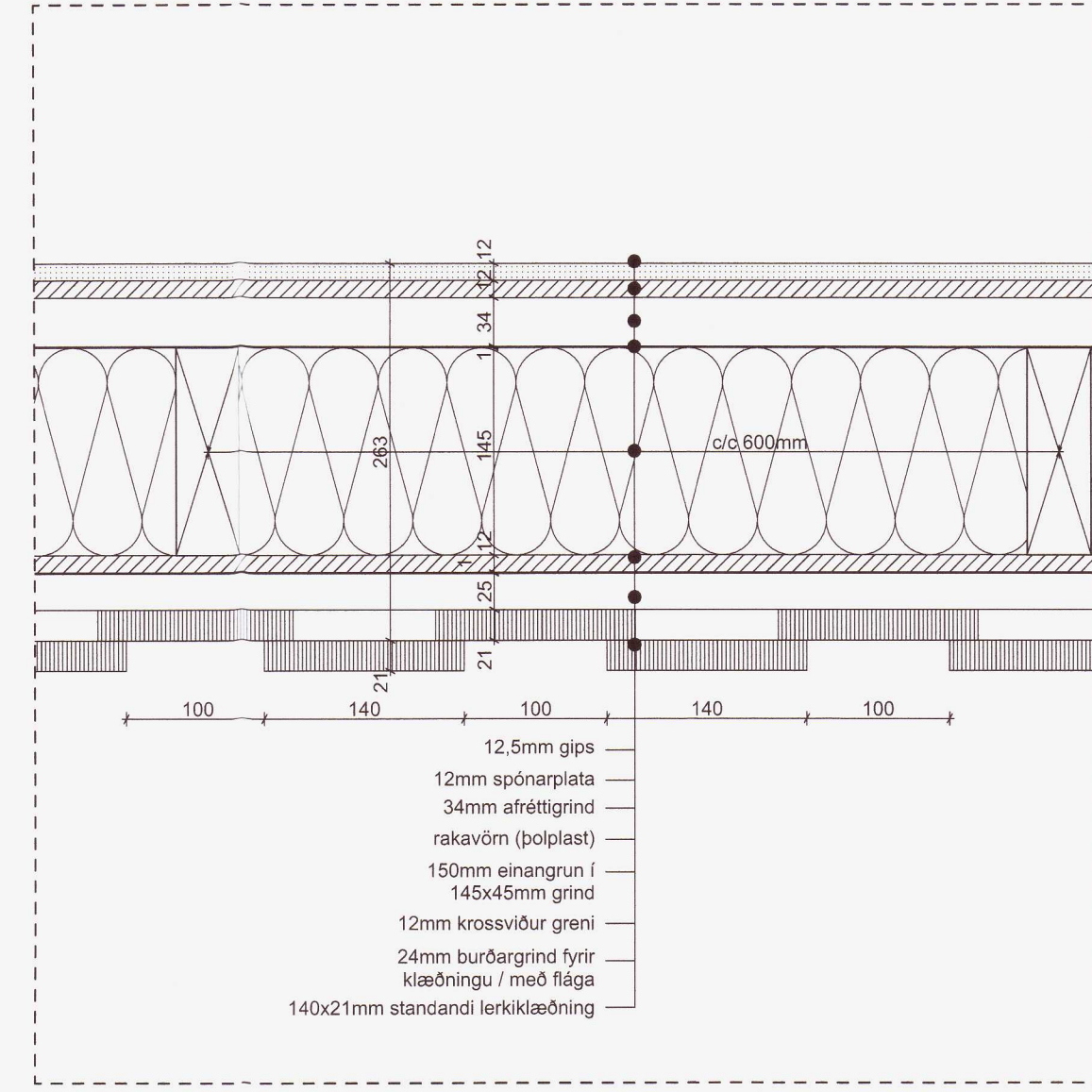

D-02 1:5

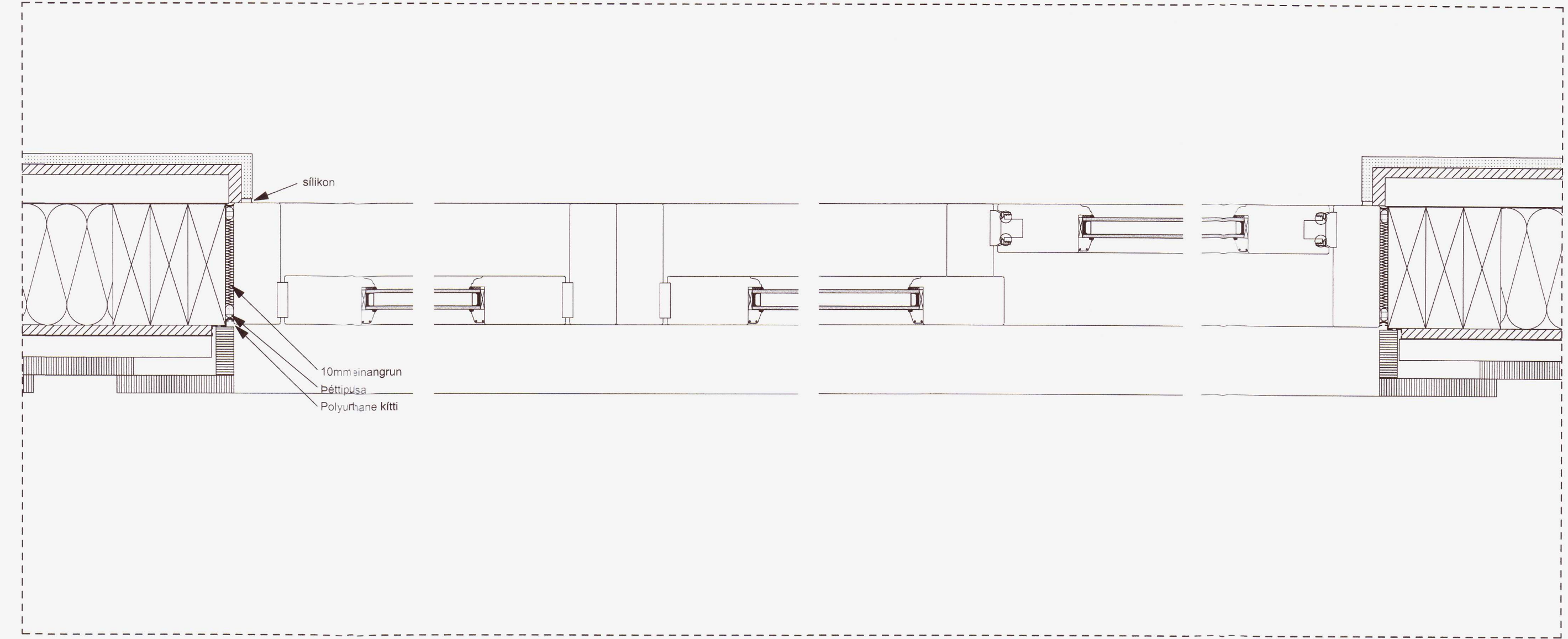

D-03 1:5

Breyting	Dags.	Br.

Berjaás 10
 Verkhúsi
 VERKTEIKNINGAR
 Lárétt deili

20211962
 Verkhúsi 057
 Dags. 08.01.2021
 Mkv. A1 / 1:5

noland
 arkitektar
 Gunnar Logi Gunnarsson Kennitala. 120482-5809
 Bjarni Óskar Þorsteinsson Kennitala. 310876-3729
 Laugavegur 178, Reykjavík 105, Ísland
 Sími 8597008 / 6591945
 Netfang bjarni@noland.is - gunnar@noland.is

Gunnar Logi Gunnarsson