

Skráningartafli: Sumarhús, Stóruskógarbraut 3, Bláskógabyggð			
Landnúmer:	220554	Staðgreinir:	8710-01-12750030
Reikna Matshlutanúmer:	01		
Skrásetjari:	Ámi Friðriksson		
Reikningi lokió	Kennitala: 271049-2699		
Prenta	Dags: 6.1.2021		
	Brúttóflotur:	86,2 m ²	
	Brúttórúmmál:	292,9 m ³	
	Birt flatarmál:	86,2 m ²	
	Skiptarúmmál:	232,640 m ³	
Útgáfa: 4.01b © 1998 Fasteignamat ríkiss. Borgartúni 21, 105 Reykjavík.			

Reiknað U-Gildi byggingarluta - Fristundahús, hæð og ris		
Gluggar	1,70	W/m ² K
Hurðir	2,40	W/m ² K
Timburúteggir	0,27	W/m ² K
Botnplata	1,35	W/m ² K
Pak	0,20	W/m ² K
Reiknað vegið meðaltal		
Vegið meðaltal veggja/glugga/hurða	0,54	W/m ² K
Reiknað varmatap á m² húss		
Varmatap á brúttó m ² húss	1,64	W/m ² K

Skráningartafli: Sumarhús, Stóruskógarbraut 3, Bláskógabyggð		Skrásetjari: Ámi Friðriksson	
Landnúmer: 220554		Kennitala: 271049-2699	
Matshlutanúmer: 01		Útgáfa: 4.01b Dags: 6.1.2021	
Botnplata		Hjúpflötir	
botnplata m ²	botnplata m ²	utveggir m ²	par af: Glugga- og dyraop m ²
			Pak m ²
			par af: Þakgluggar og þakop m ²
Matshluti	17,2	86,2	125,0 25,5 89,5
Yfirflöt		Innan hæða Utan hæða	
		A	A B C Alls
Botnflötur / m ²	86,2	86,2	86,2
Brúttóflötur / m ²	86,2	86,2	86,2
Brúttórúmmál / m ³	292,9	292,9	292,9
Netoflötur / m ²	72,7	72,7	72,7
Birt flatarmál / m ²	86,2	86,2	86,2
Skiptarúmmál / m ³	232,640	232,640	232,640

Skráningartafli: Sumarhús, Stóruskógarbraut 3, Bláskógabyggð		Skrásetjari: Ámi Friðriksson															
Landnúmer: 220554		Kennitala: 271049-2699															
Matshlutanúmer: 01		Útgáfa: 4.01b Dags: 6.1.2021															
Uppskipting og lýsing																	
D0 Lokun	D1 Rým hæð-roð	D2 Notkun texti	D3 Hófuð-flokkun	D4 Eignar-hald	D5 Stærðir Botnflötur m ²	D5M Milliflötur m ²	D6 Stigar m ²	D7 Op m ²	D8 Brúttóflötur m ²	D9 Brúttóflötur sh < 1,8	D10a Salarhæð mm	D10b Salarhæð max	D11 Brúttó rúmmál m ³	D12 Nettoflötur m ²	D16 Birt flatarmál skiptarúmmáls	D17 Skiptarúmmál m ³	
Matshluti					86,2	0,0	0,0	0,0	86,2	0,0			292,9	72,7	86,2	232,640	
Botn													17,2				
A 01 1. hæð Sumarhús N 0101					86,2	0,0	0,0	0,0	86,2	0,0	2,40	3,80	275,7	72,7	86,2	3,20	232,640
Athugasemdir																	
Sameignir sumra																	
Eignarhald																	
	Eignar-hald	Notkun texti	Birt flatarmál m ²	Skiptarúmmál Séreign og sameign m ³	Séreign m ²	Séreign og sameign m ³											
	0101	Sumarhús	86,2	232,640	232,640	232,640											
		Alls	86,2	232,640	232,640	232,640											

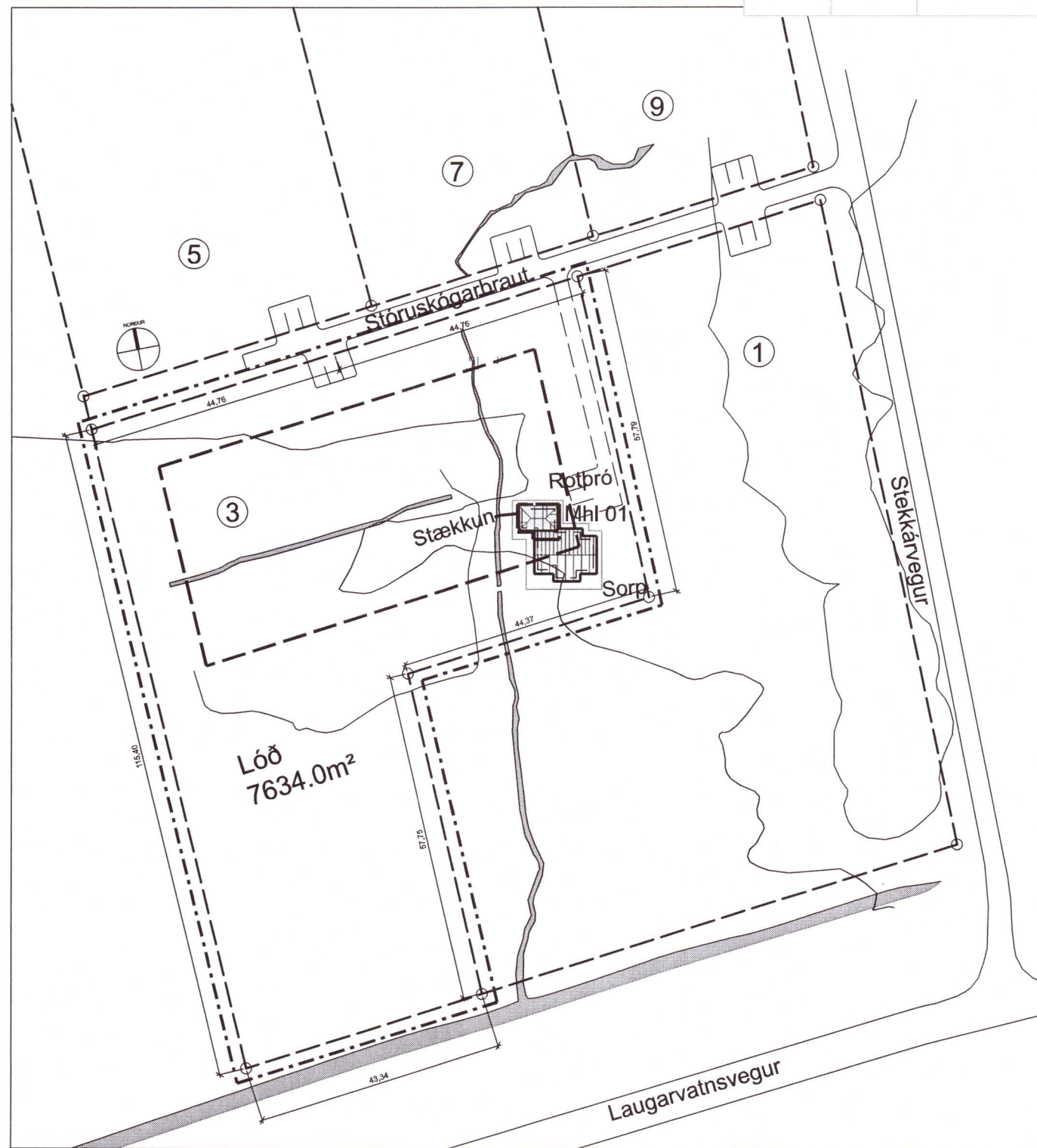

AFSTÖÐUMYND 1:1000

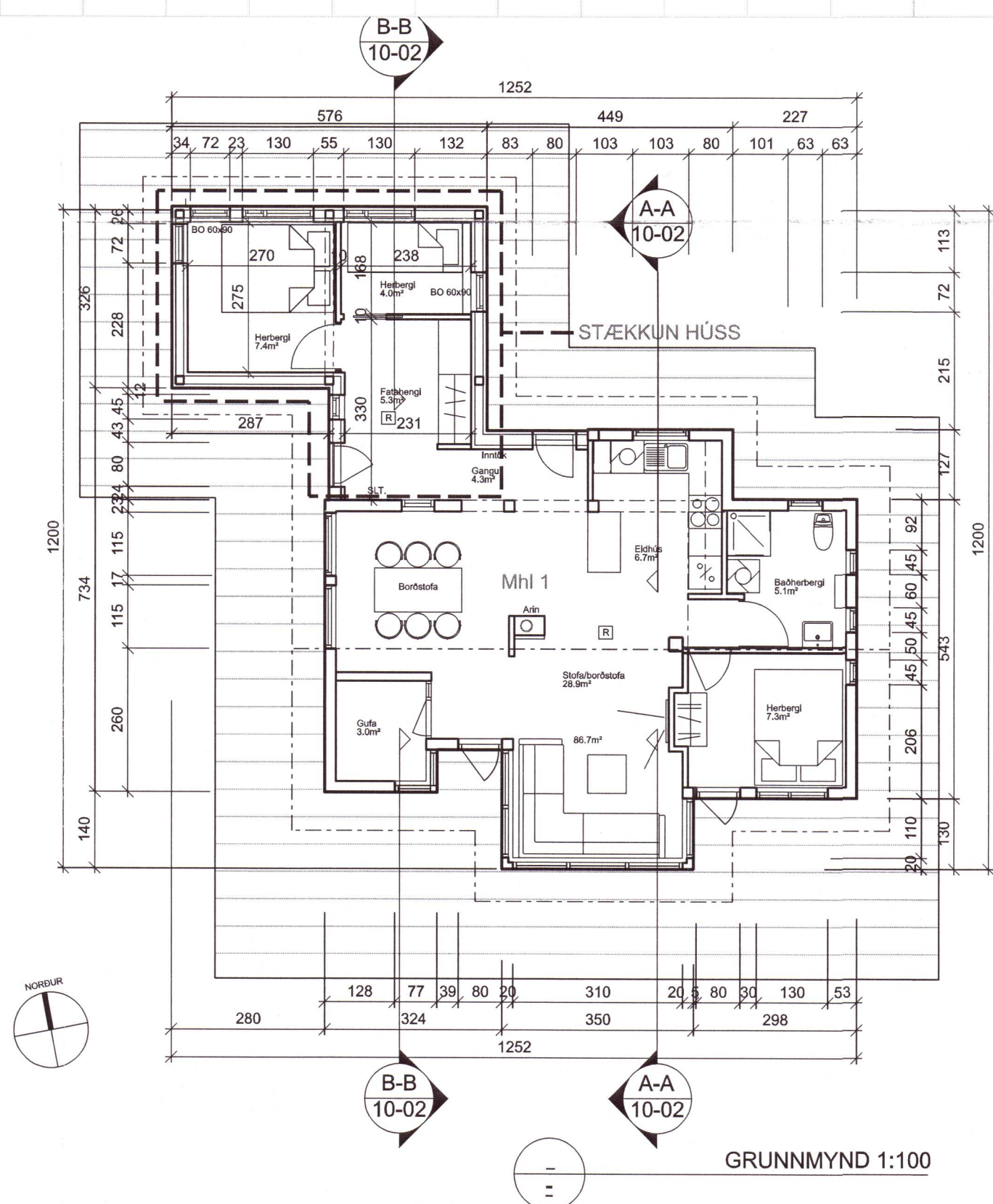

GRUNNMYND 1:100



SUMARHÚS, STÓRUSKÓGARBRAUT 3, BLÁSKÓGABYGGÐ
Landn. 220554
Stgr. 8710-01-12750030
Lóðarstærð: 7.634m²
Upphafleg hönnuður fristundarhúss er Jón Pétursson.
BYGGINGARLÝSING : STÆKKUN - VIÐBYGGING
Um tilkynningarskylda framkvæmd er að ræða. Þar sem viðbyggingin er innan byggingarheitis, er einnar hæðar mannvirk og undir 40m².
Fristundahúsið er timburhús, með loftuðu ris- og valmabaki. Húsið er á steyptum stöplum og með einangruðu plötuklæddu biflagóli.
Einangrað í bitalag með 125mm þéttull. Gólfefni á gólfplötur er parkett. Kólnunartala, gólfplötu er ca. 0,20 W/m²C - eða betri.
Útveggir eru úr 150mm trégrind, sem klædd er með 9 mm krossvíði sem vindlokun og afsiflingu. Útveggjaklæðning er loftuð liggjandi viðklæðning.
Einangrað er í alla útveggir með 150 mm steinull og einangrað í agnagrind að innanverðu 25 mm steinull.
Innveggjaklæðning í brunaflokk 1 eða 2.
Gluggar og hurðir eru með einangrunargleri, K-gler eða betra. Meðal kólnunartala útveggja er 0,25 W/m²C - eða betri.
Þakvölr eru úr 200x45 mm sperrum, einangrað á milli sperra með 200 mm þykkri steinull og loftað yfir með 25 mm loftbili. Þakklæðning er þak með asfalt pappa og þánjárni.
Undir sperrum er rakabætt lag, vandlega frágengið. Meðal kólnunartala þaks er 0,20 W/m²C - eða betri. Heildarhléniþap hússins reiknast því innan við kröfum reglugerðar. Meðfylgjandi eru varmatapsútreikningar.
Innveggir eru einangraðir með amk. 75 mm steinullareinangrun og klæddir með klæðningu í flokki 1-2 eða betri. Loftklæðning er sams konar klæðning.
Rotþró er sýnd á afsstöðumynd, frágangur er skv. reglugerð.
Reykskyngjarar eru við svefnrymi og slökkviltæki er staðsett og frágengið skv. kröfum reglugerðar.
Húsið er hitað upp með hitaveitu.

STÆRDIR :
STÆRÐNÚVERANDI HÚSS : 58,8 m² og 193,5 m² br.
STÆKKUN : 27,4 m² og 82,2 m³
SAMTALS : 86,2 m² og 275,7 m³

ASK ARKITEKTAR EHF
GEIRSGÓTU 9 101 REYKJAVÍK
SÍMI 515 0300
www.ask.is

ASK
ARKITEKTAR

Sigríður Halldórsdóttir kt. 010661-4719
sigridur@ask.is

Stóruskógarbraut 3
Snorrastaðir II í Bláskógabyggð

TEGUND TEKNIÐINGAR
ADALTEIKNING
HEITI TEKNIÐINGAR
Afstöðumynd og grunnmynd

MKV. I A2
1:500/ 1:100
HANNAD
SH
TEKNIÐINGAR
LGS
YFRIF.
SH
DASS.
11.01.2021

VERK NR.
2040

AUÐKENNI - NÚMÉR TEKNIÐINGAR
10-01

ÚTGÁFA

© ÖLL AFNOT OG AFRITUN TEKNIÐINGAR ER HAD SAMÞYKKT ÁSK. ARKITEKTA. EKKI SKAL MEILA UPP AF TEKNIÐINGU.