

1 Pakkantur á skyggni  
 202 1 : 5

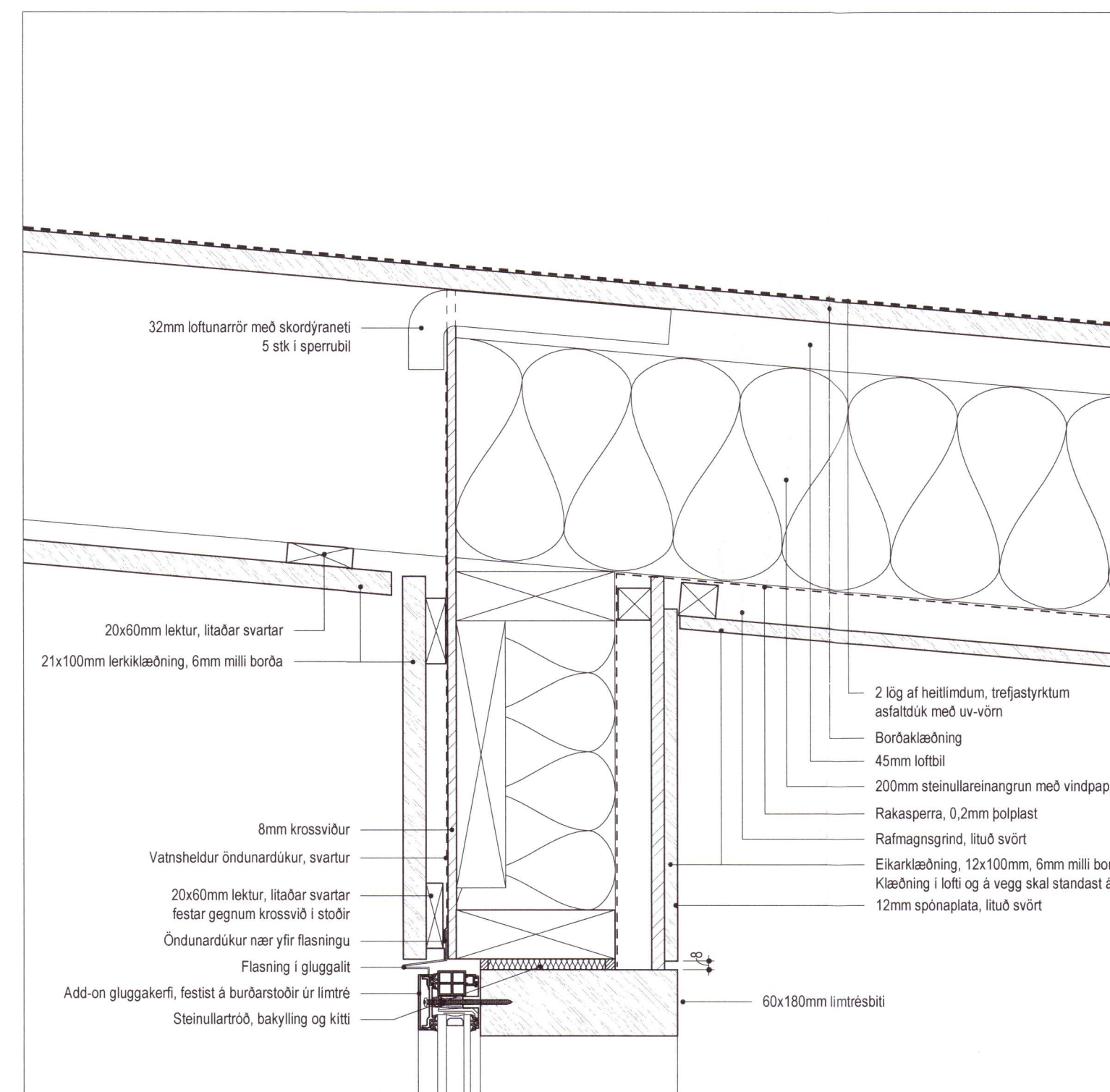

2 Pakkantur undir skyggni  
 202 1 : 5

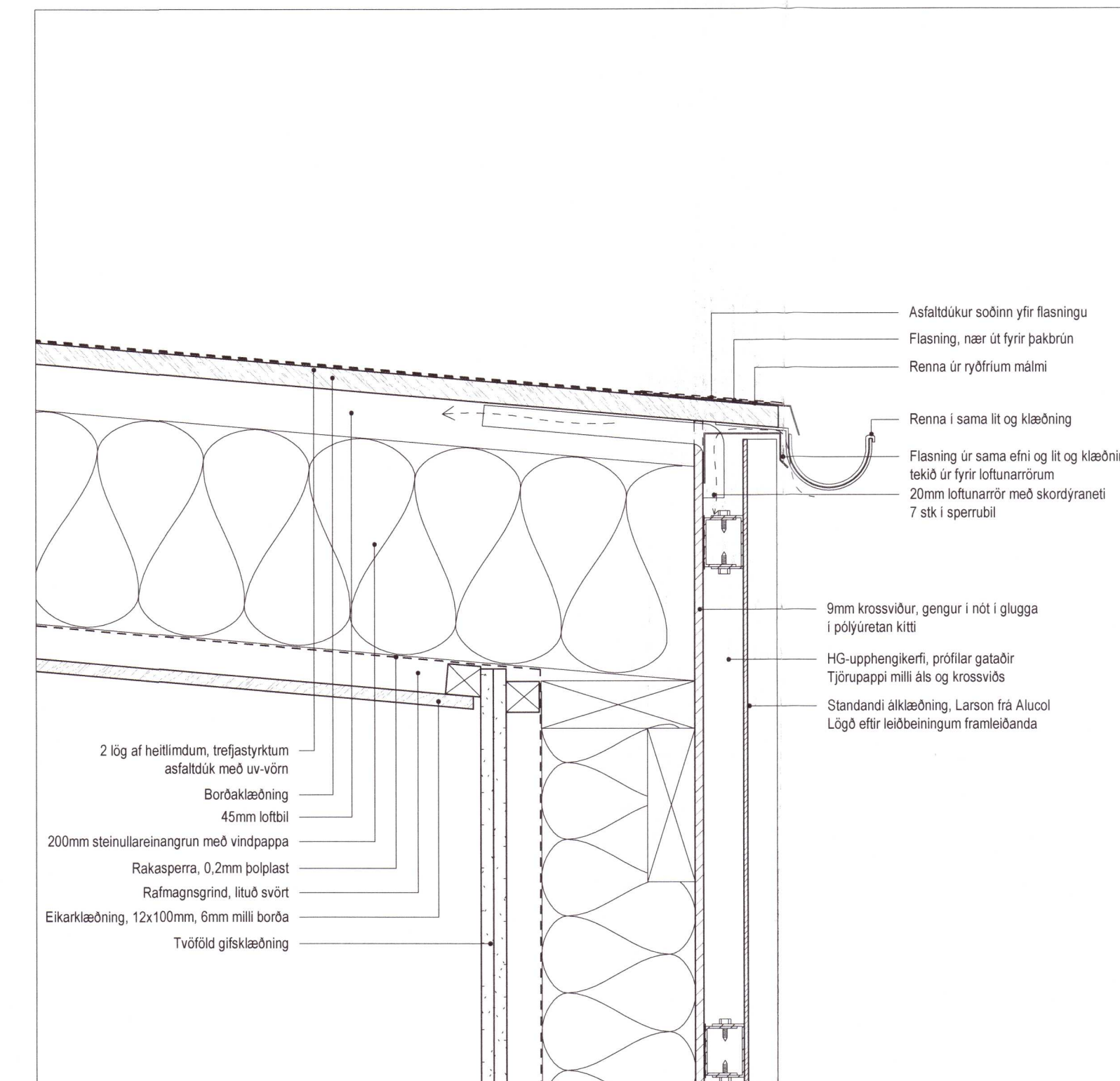

3 Pakkantur og renna  
 202 1 : 5

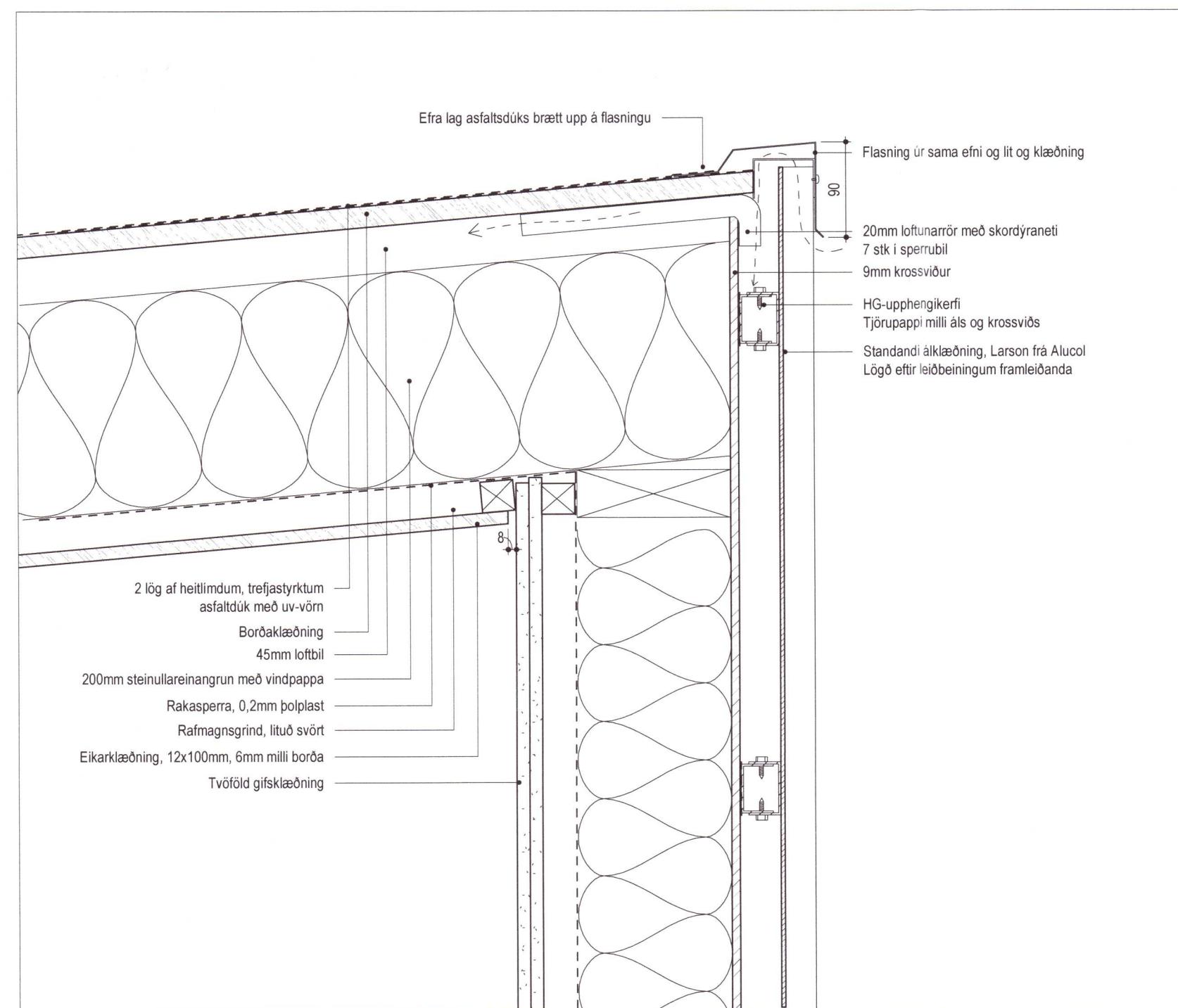

4 Pakkantur að ofan  
 202 1 : 5

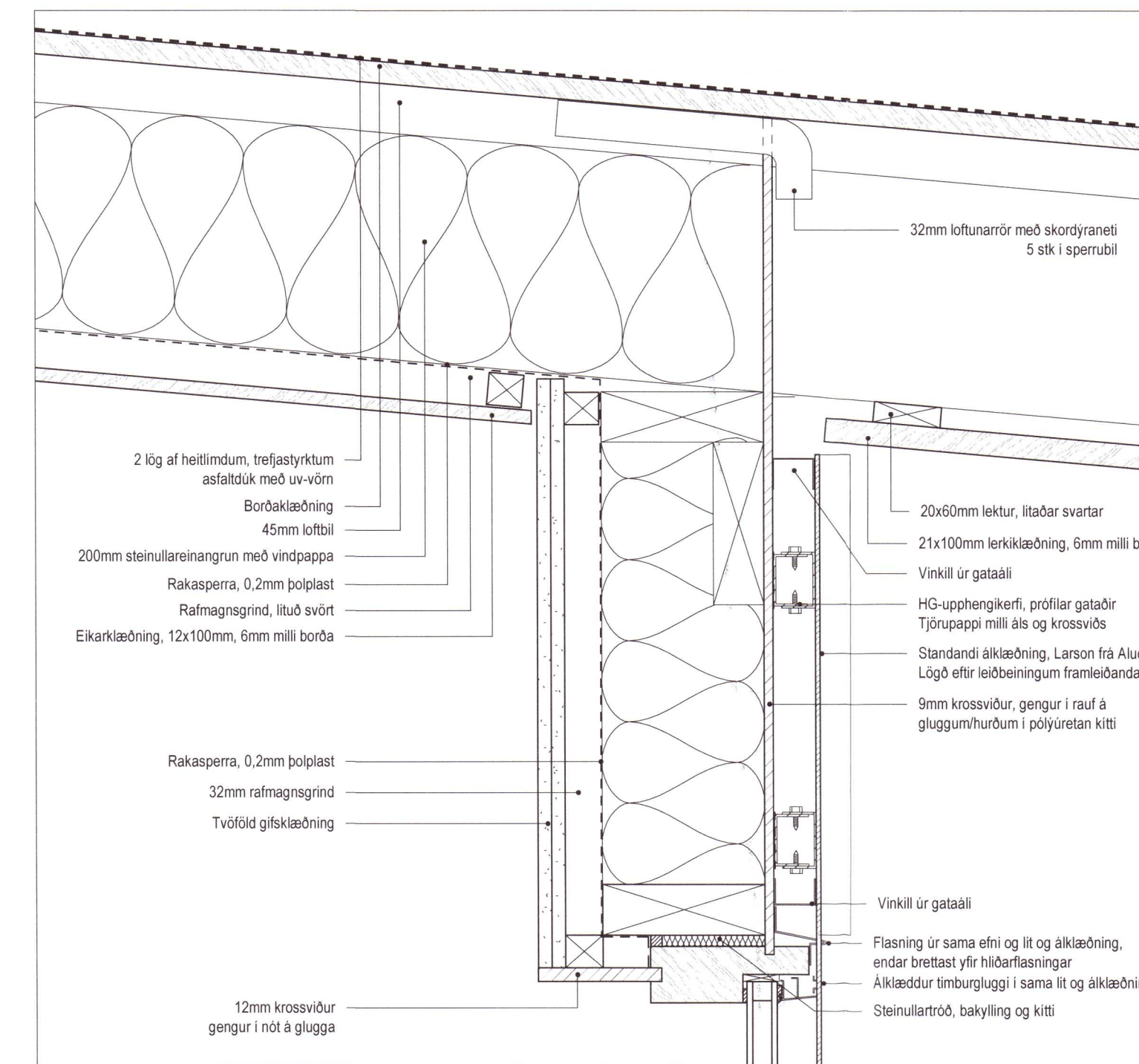

5 Pakkantur undir skyggni að neðanverðu  
 202 1 : 5

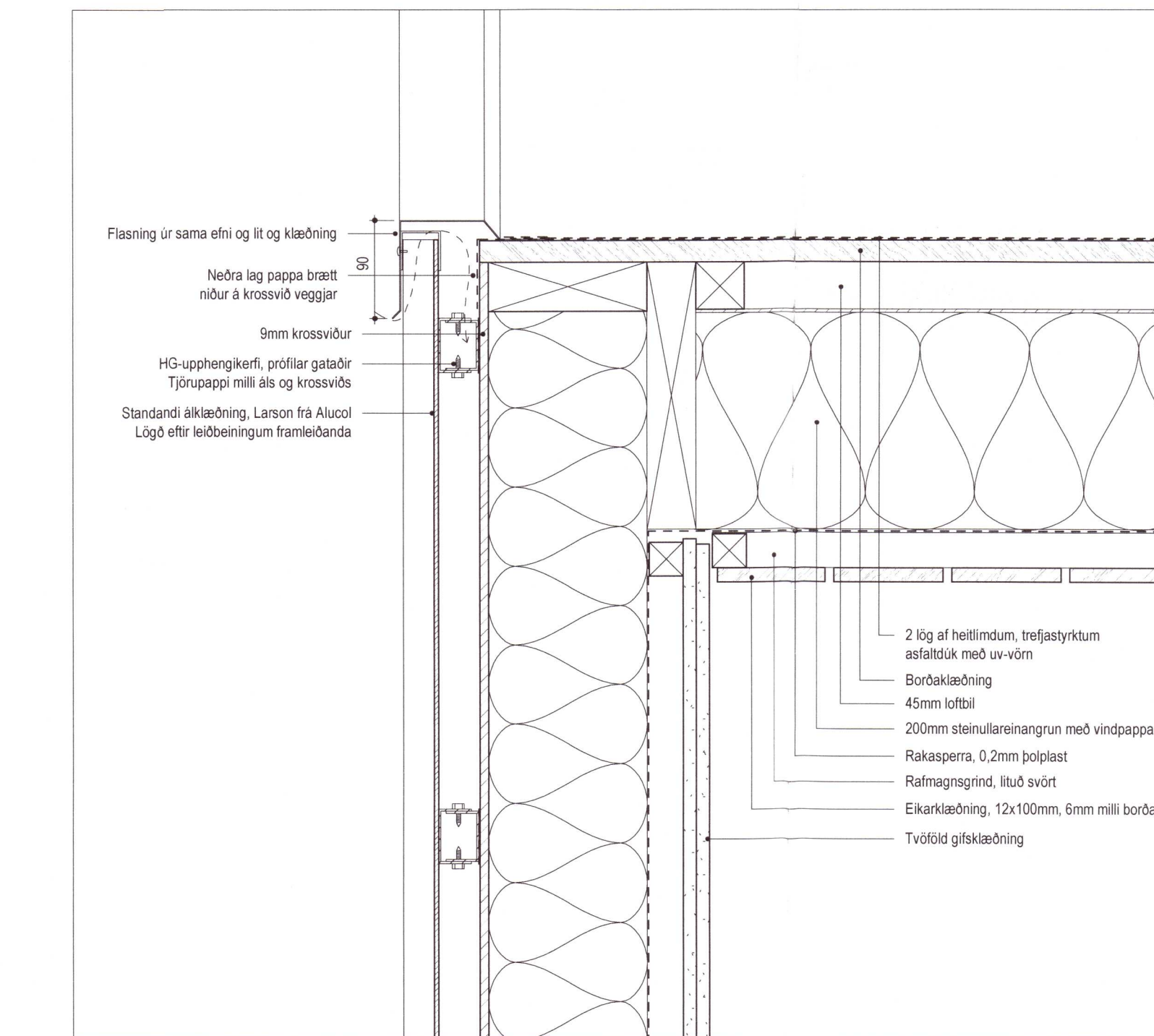

6 Pakkantur  
 202 1 : 5

SKÝRINGAR

Málmklæðning er standandi álkæðning með beyðum standandi saum á samskeytum.  
 Efni í klæðningu er Larson frá Alucol Litur RAL 9005  
 Fest eftir leiðbeiningum framleiðanda

HG-upphengikerfi:  
 ATH - loftun skal tryggð með götun í HG-prófila, 20mm göt á 20cm bíli

Timburklæðning utanhúss er lerki  
 Timburklæðning innanhúss er eik, hefluð

Gluggar eru álkæddir timburgluggar í sama lit og áferð og klæðning

Alltaf skal setja asfalttríkan pappa milli timburs og steypu og málna og steypu

Alltaf skal grunna undir kittun með víðeigandi grunni

20212289

ENDURSKOÐUN : DAGS :

Prastahólar 14  
 Sumarhús

EFNI: Löðrétt deili  
 VERKKAUPI: Ásta Björk Björnsdóttir  
 KENNITALA VERKKAUPA: 120357-5579  
 LANDNÚMÉR: 205945  
 STADGREINIR: 8719-1-24700140  
 MÆLIKVARDI: 1 : 5 VERKNR: 2008  
 BLADSTÆRD: A1 TEIKN NR.: 704  
 TEIKNAB: AP YFIRFARID: ABS  
 DAGSETNING ÚTGÁFU: 21.06.2021 ENDURSK:

STUDIO A  
 REYKJAVÍK  
 Krókavábi 1  
 111 Reykjavík  
 sími: 6908348  
 studioareykjavik@gmail.com  
 kt: 581085-0529  
 kt: 020486-2879

ADALHÖNNUNDIR/HÖNNUNARSTJÓRI: Anna Þórg. Sigurðardóttir, arkitekt, FAI