

3 Úthorn - Timburklæðning
201 1:5

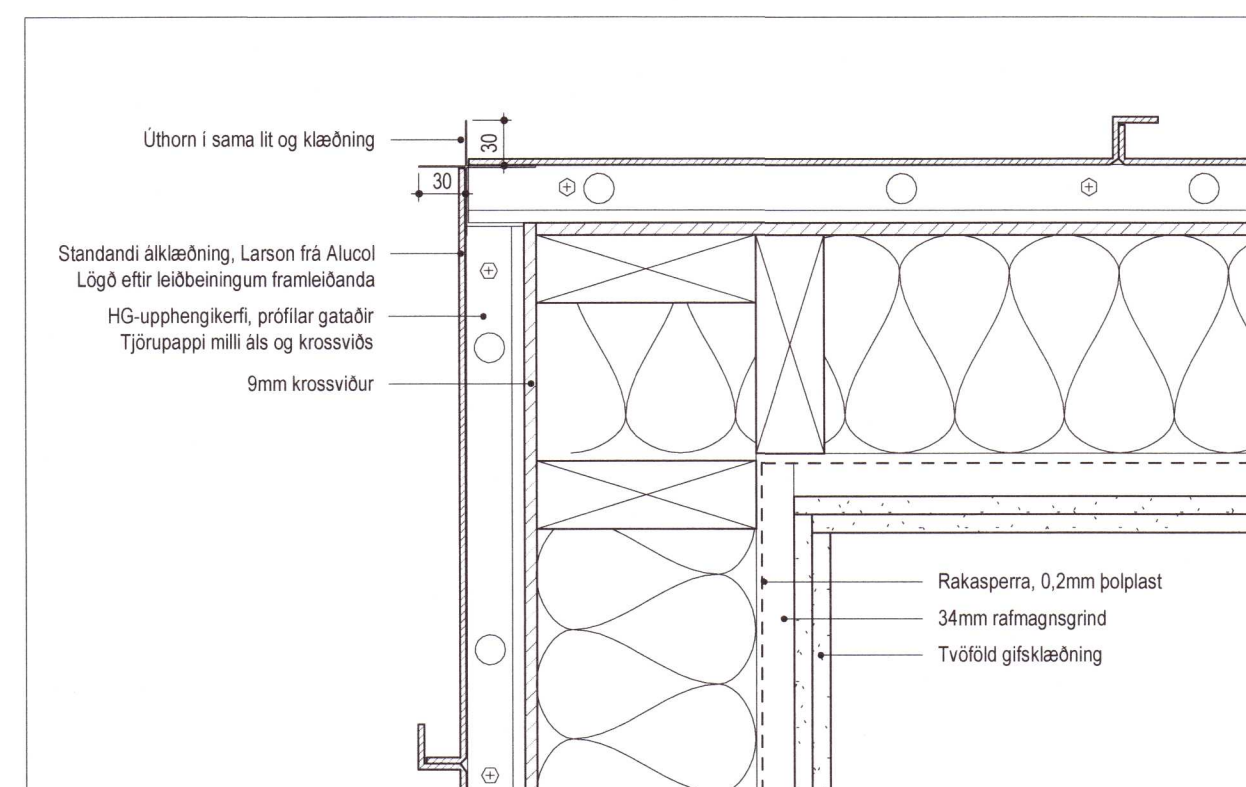

1 Úthorn - Málmklæðning
201 1:5

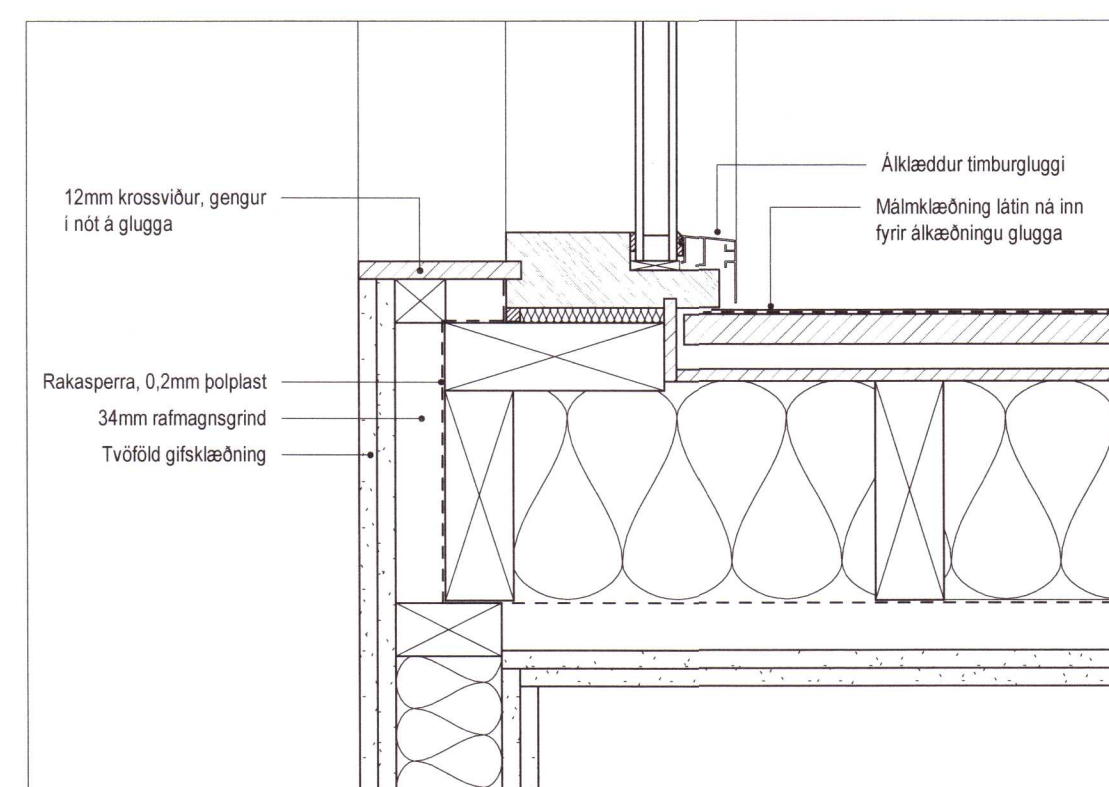

9 Gluggi í innhorni
201 1:5

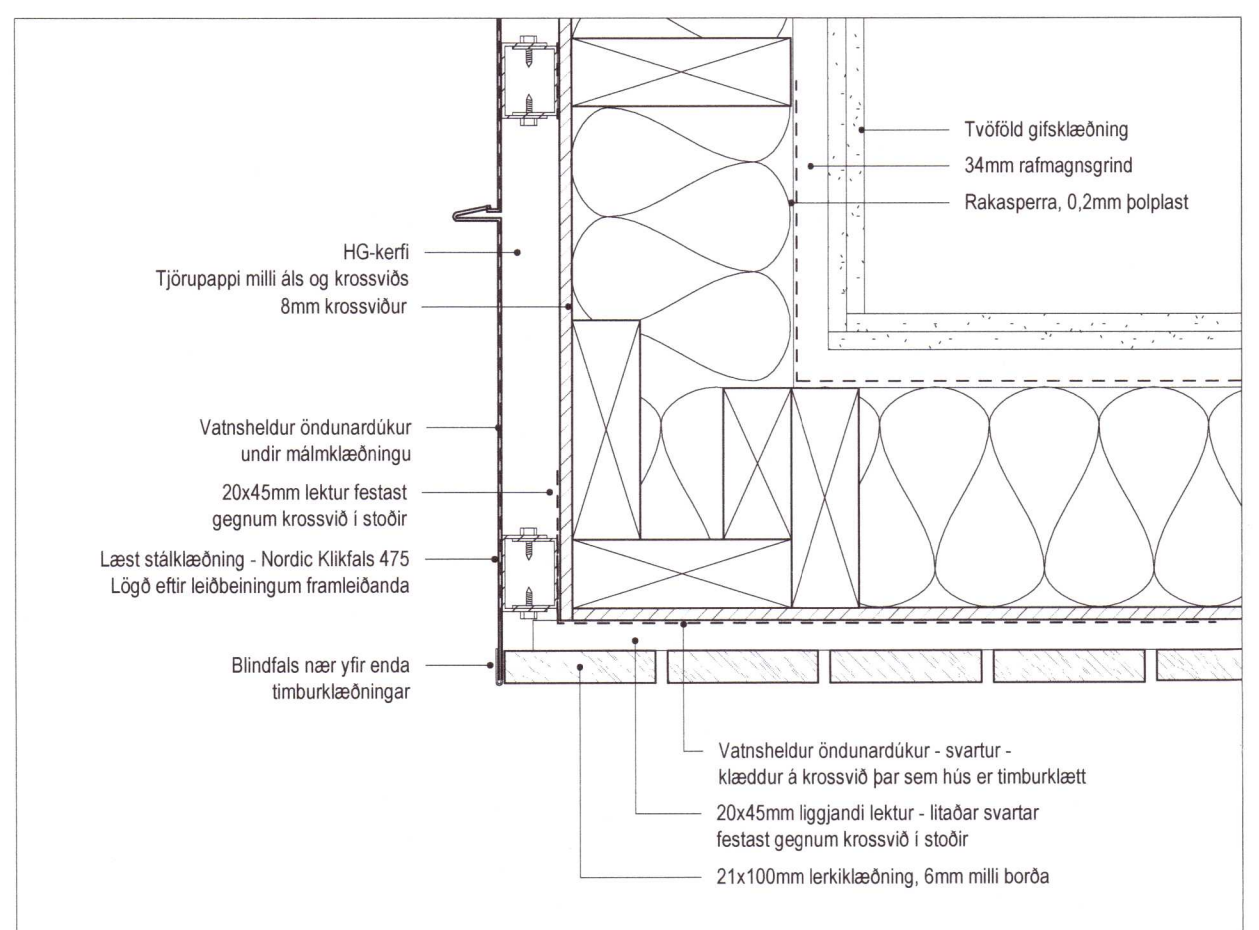

4 Úthorn - Timbur og málmklæðning
201 1:5

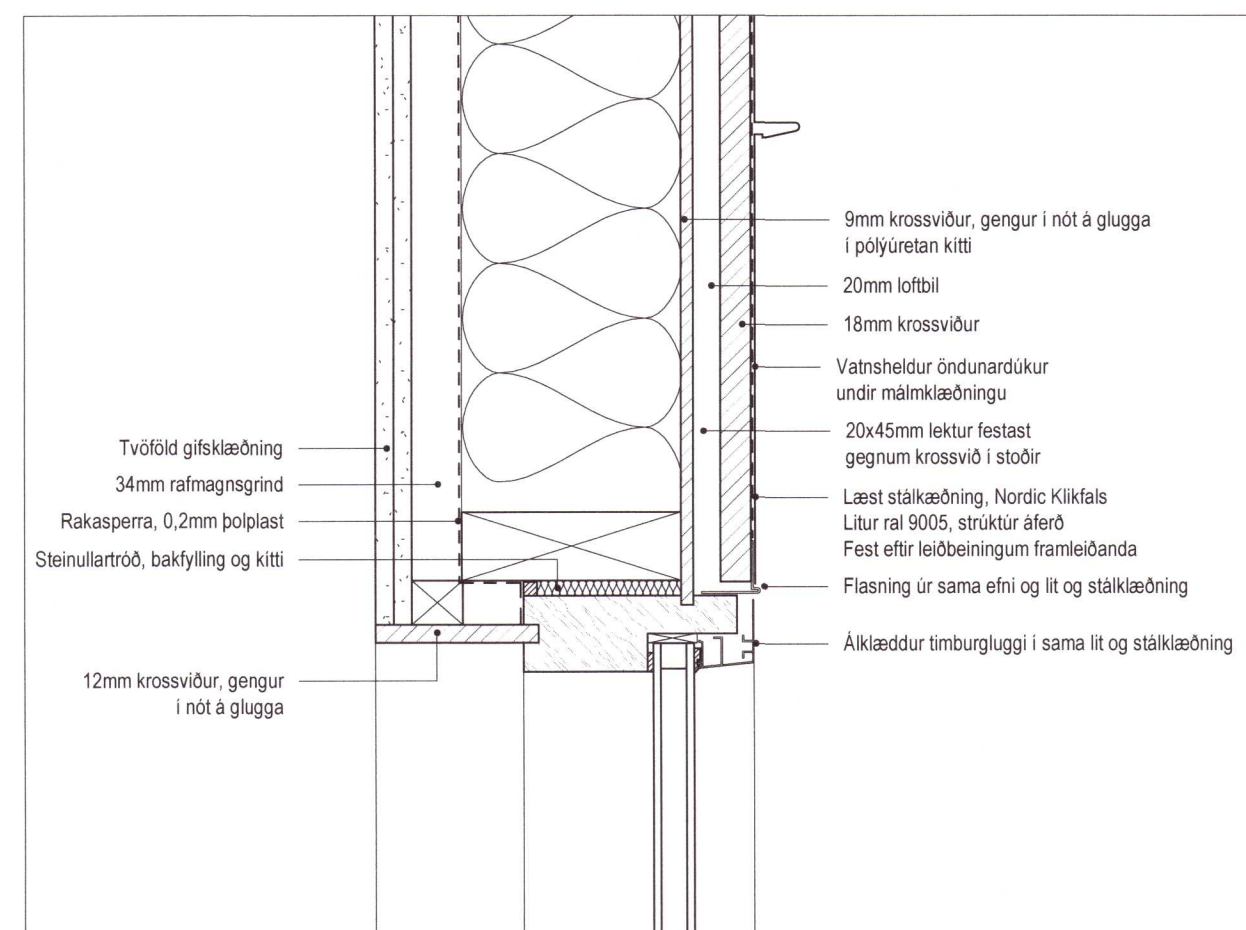

6 Gluggi í vegg með málmklæðningu
201 1:5

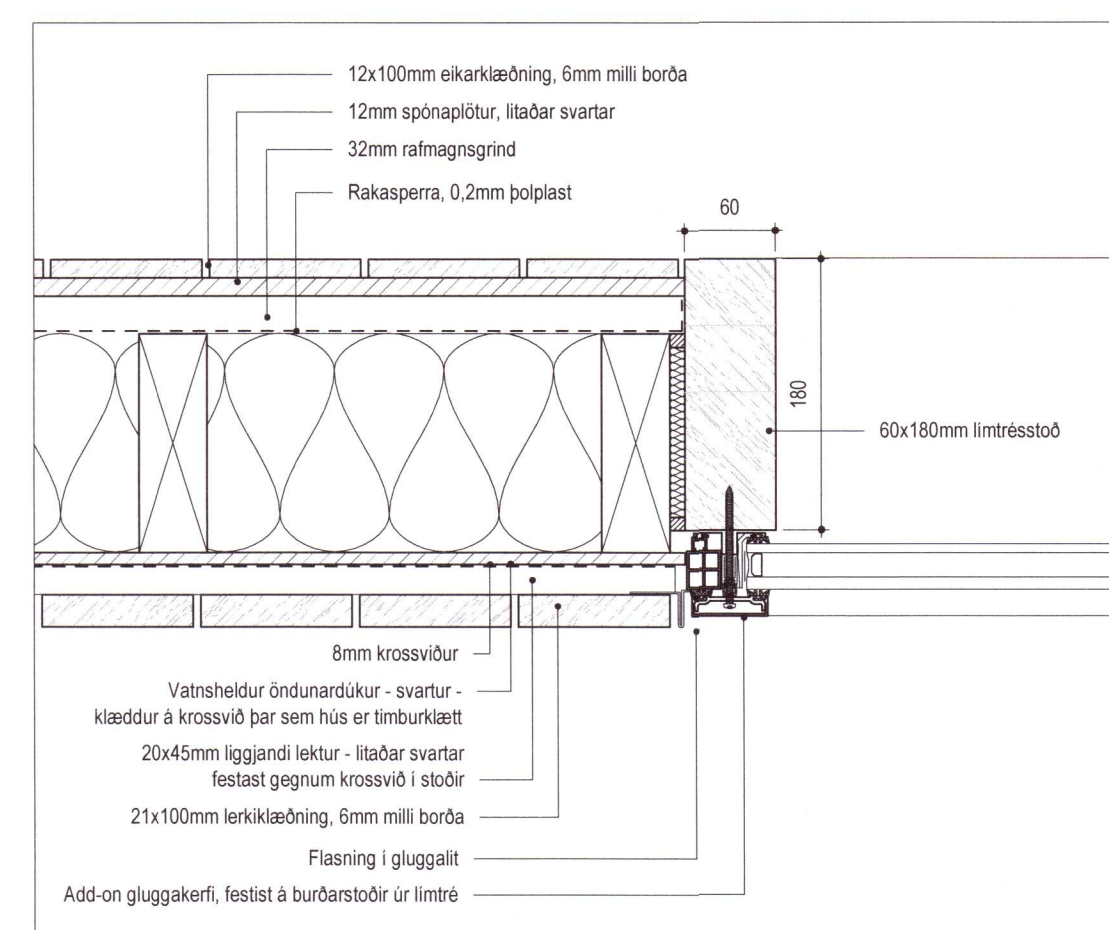

7 Gluggi úr límré
201 1:5

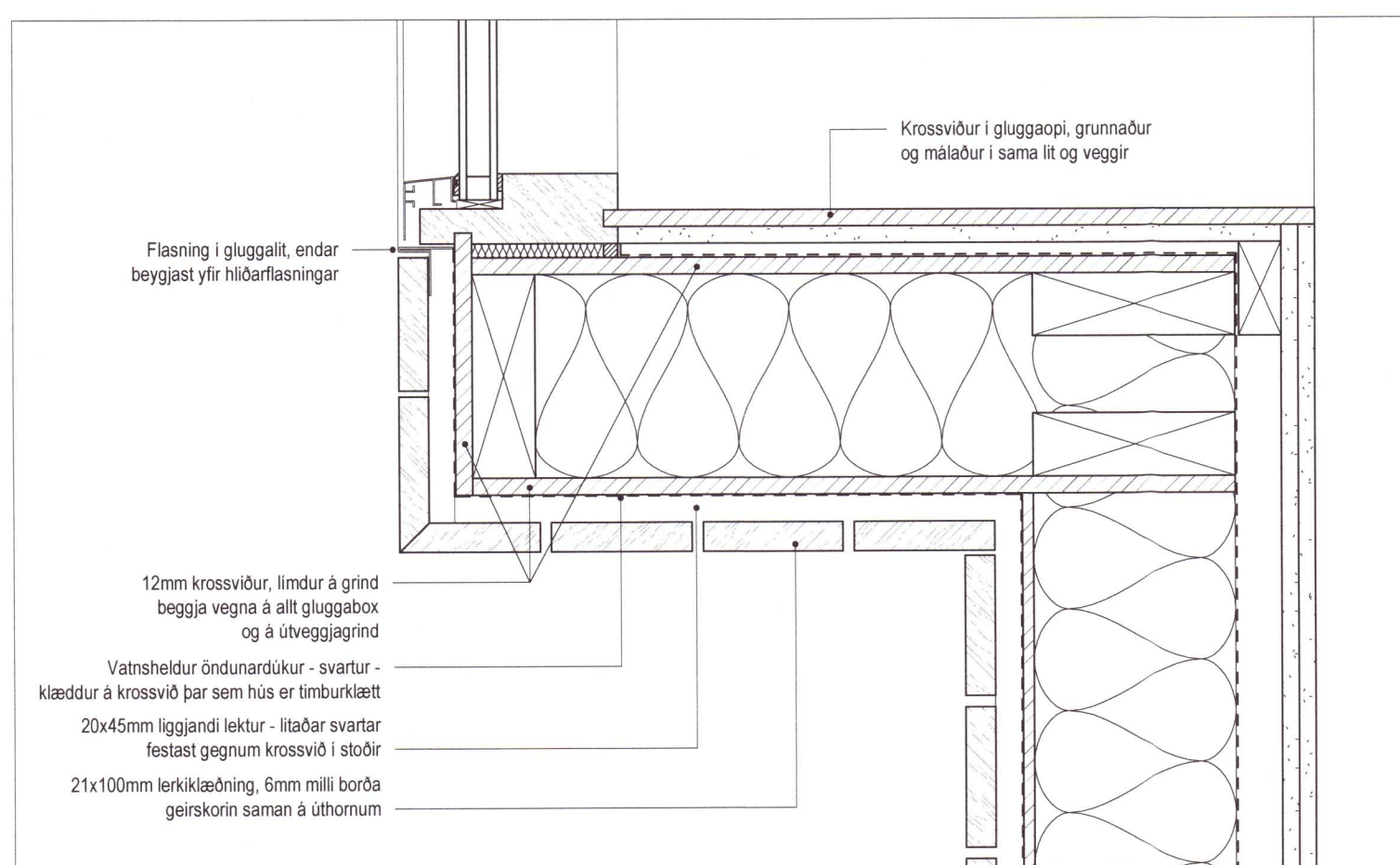

2 Gluggabox
201 1:5

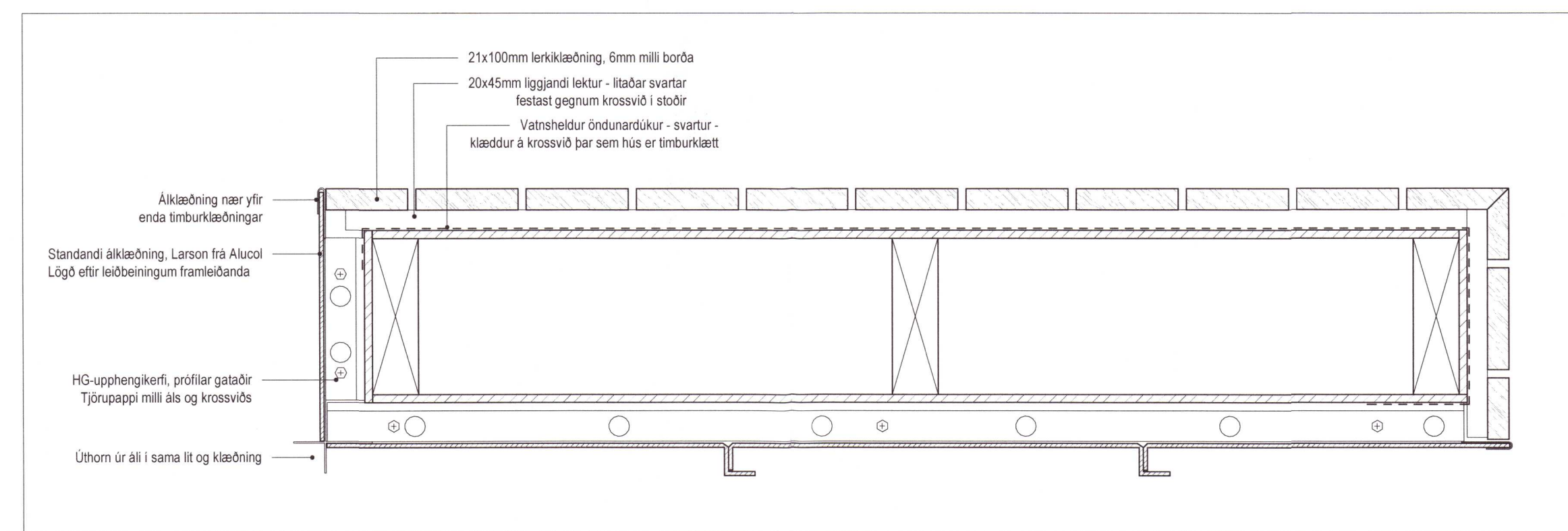

5 Súluveggir
201 1:5

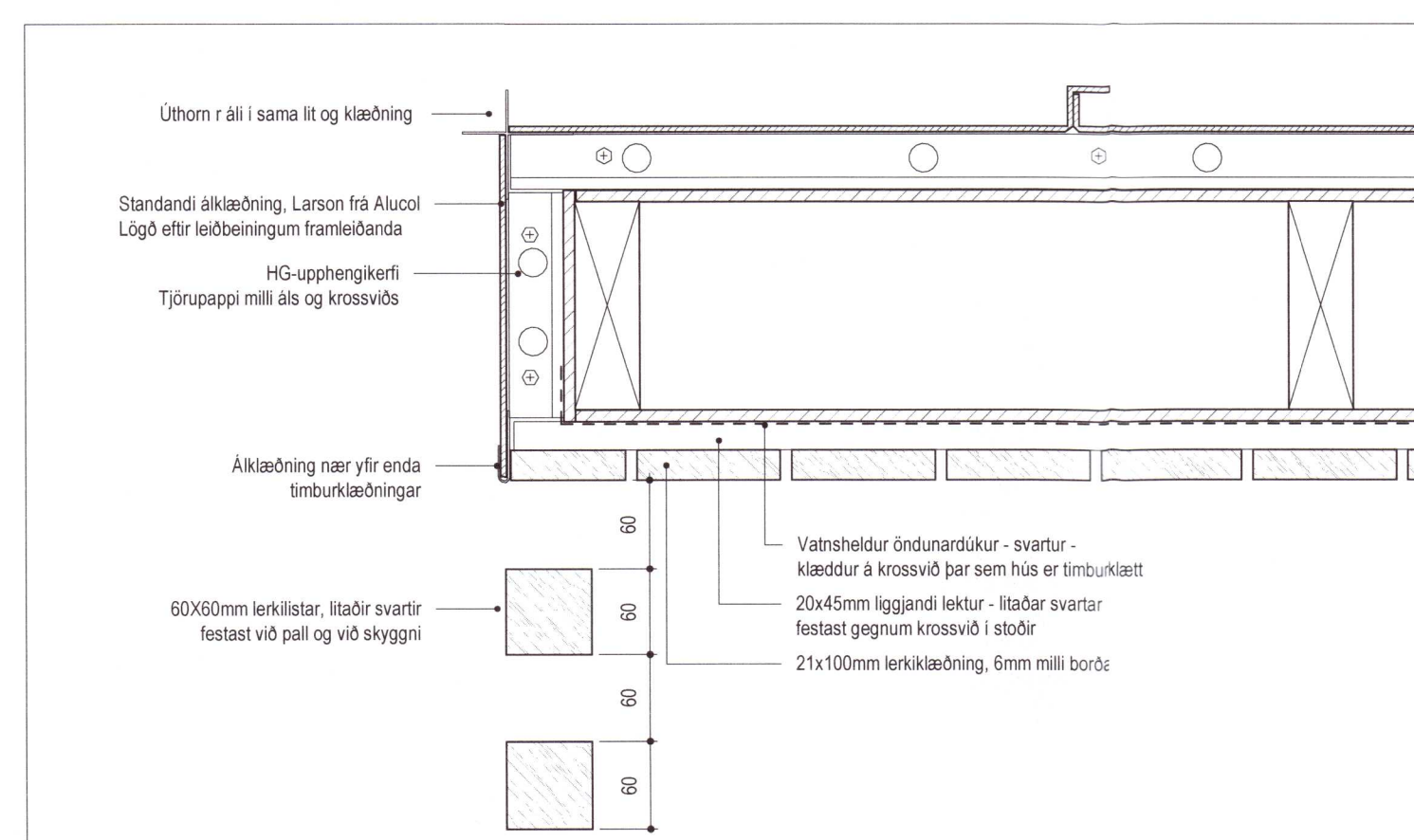

8 Útkragandi veggir
201 1:5

SKÝRINGAR

Málmklæðning er standandi álkæðning með beygðum standandi saum á samskeytum. Efni í klæðningu er Larson frá Alucol Litur RAL 9005 Fest eftir leiðbeiningum framleiðanda

HG-upphengikerfi: ATH - loftun skal tryggð með götum í HG-prófila, 20mm göt á 20cm bili

Timburklæðning utanhúss er lerkí Timburklæðning innanhúss er eik, hefðu

Gluggar eru álklæddir timburgluggar í sama lit og áferð og klæðning

Alltaf skal setja asfaltríkan pappa milli timburs og steypu og málna og steypu

Alltaf skal grunna undir kittun með viðeigandi grunni

20212291

ENDURSKODUN : DAGS :

Prastahólar 14
Sumarhús

EFNI: Lárétt deili
 VERKKAUPI: Ásta Björk Björnsdóttir
 KENNITALA VERKKAUPA: 120357-5579
 LANDNÚMER: 205945
 STADGREINIR: 8719-1-24700140
 MÆLIKVARDI: 1:5 VERKNR: 2008
 BLADSTÆRÐ: A1 TEIKN. NR.: 702
 TEIKNAD: AP YFIRFARID: ABS
 DAGSETNING ÚTGÁFU: 21.06.2021 ENDURSK:

STUDIO A
REYKJAVÍK
 Krókavæði 1
 111 Reykjavík
 sími: 6908348
 studioareykjavik@gmail.com
 kt: 581085-0529
 kt: 020486-2879

ADALHÖNNUÐUR/HÖNNUNARSTJÓRI: Anna Björg Sigurðardóttir, arkitekt, FÁI
 Teykinguna má ekki afrita með neinum hætti, að hluta til eða í öðru eigin skilríki.